

SECTOR PUBLICO PROVINCIAL NO FINANCIERO
ESTADO DE EJECUCION PRESUPUESTARIA DE GASTOS
COMPOSICION DEL GASTO POR JURISDICCION Y POR INCISO
- AL 31/03/2009 -

<i>Inciso</i>	1	2	3	4	5	6	7	TOTAL	PARTICIPACION PORCENTUAL (%)
<i>Jurisdicción</i>	GASTOS EN PERSONAL	BIENES DE CONSUMO	SERVICIOS NO PERSONALES	BIENES DE USO	TRANSFERENCIAS	ACTIVOS FINANCIEROS	SERV. DE LA D. Y DISM.O.PAS.		
01 - PODER LEGISLATIVO	0,00	0,00	0,00	0,00	0,00	0,00	0,00	0,00	0,00%
02 - PODER JUDICIAL	21.231.858,18	393.583,21	1.071.436,16	240.106,82	27.480,00	0,00	0,00	22.964.464,37	3,29%
10 - GOBERNACION	6.068.221,06	319.227,61	2.883.575,66	110.572,44	714.414,04	396.000,00	0,00	10.492.010,81	1,50%
15 - SECRETARIA GENERAL DE LA GOBERNACION	2.866.643,26	1.849,17	237.030,61	0,00	1.066.903,10	0,00	0,00	4.172.426,14	0,60%
20 - MINISTERIO DE GOBIERNO Y JUSTICIA	42.693.573,65	572.342,82	876.762,48	1.252.306,00	12.020.200,31	0,00	0,00	57.415.185,26	8,23%
25 - MINISTERIO DE OBRAS Y SERV. PUBLICOS	28.330.300,99	5.072.059,41	5.310.002,82	14.186.494,37	4.668.954,60	0,00	0,00	57.567.812,19	8,26%
30 - MINISTERIO DE HACIENDA Y FINANZAS	11.193.255,91	81.204,36	20.711.567,52	86.346,84	127.662.303,51	4.872.507,61	5.872.138,07	170.479.323,82	24,45%
35 - SECRETARIA DE VIVIENDA Y DES. URBANO	2.877.775,84	199.424,37	502.355,25	18.054.023,69	2.870.238,65	220.683,14	0,00	24.724.500,94	3,54%
40 - MINISTERIO DE SALUD	63.914.903,81	13.711.081,00	30.822.261,69	91.628,00	436.430,47	0,00	0,00	108.976.304,97	15,63%
45 - MINISTERIO DE DESARROLLO SOCIAL	6.324.259,98	4.650,00	98.372,05	0,00	12.509.822,49	0,00	0,00	18.937.104,52	2,72%
50 - MIN. DE EDUCACION, CIENCIA Y TEC.	157.814.221,95	59.678,73	869.326,18	5.532.871,02	17.582.127,92	0,00	0,00	181.858.225,80	26,08%
60 - MINISTERIO DE PROD. Y DESARROLLO	4.749.716,97	145.148,42	327.330,61	0,00	1.431.811,47	718.169,34	0,00	7.372.176,81	1,06%
70 - SECRETARIA DE AGUA Y DEL AMBIENTE	15.335.578,88	299.695,56	815.950,22	5.713.285,16	0,00	0,00	0,00	22.164.509,82	3,18%
80 - TRIBUNAL DE CUENTAS	3.142.677,54	24.591,36	69.999,16	8.532,87	125.404,33	0,00	0,00	3.371.205,26	0,48%
85 - SECRETARIA DE ESTADO DE MINERIA	683.598,52	24.003,05	173.340,66	0,00	5.943.936,20	0,00	0,00	6.824.878,43	0,98%
TOTAL	367.226.586,54	20.908.539,07	64.769.311,07	45.276.167,21	187.060.027,09	6.207.360,09	5.872.138,07	697.320.129,14	100,00%
PARTICIPACION PORCENTUAL (%)	52,66%	3,00%	9,29%	6,49%	26,83%	0,89%	0,84%	100,00%	

**SECTOR PUBLICO PROVINCIAL NO FINANCIERO
COMPOSICION DEL GASTO POR JURISDICCION
- AL 31/03/2009 -**

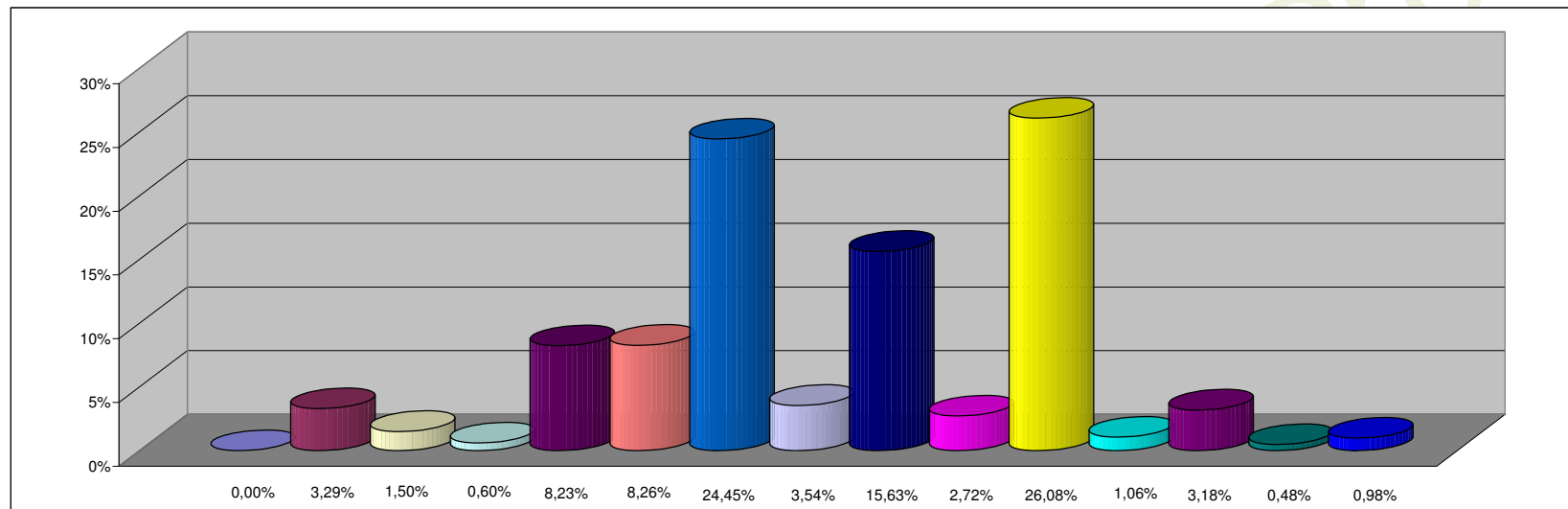

REFERENCIAS

JURISDICCION	PARTICIPACION PORCENTUAL %
01 - PODER LEGISLATIVO	0,00%
02 - PODER JUDICIAL	3,29%
10 - GOBERNACION	1,50%
15 - SECRETARIA GENERAL DE LA GOBERNACION	0,60%
20 - MINISTERIO DE GOBIERNO Y JUSTICIA	8,23%
25 - MINISTERIO DE OBRAS Y SERV. PUBLICOS	8,26%
30 - MINISTERIO DE HACIENDA Y FINANZAS	24,45%
35 - SECRETARIA DE VIVIENDA Y DES. URBANO	3,54%
40 - MINISTERIO DE SALUD	15,63%
45 - MINISTERIO DE DESARROLLO SOCIAL	2,72%
50 - MIN. DE EDUCACION, CIENCIA Y TEC.	26,08%
60 - MINISTERIO DE PROD. Y DESARROLLO	1,06%
70 - SECRETARIA DE AGUA Y DEL AMBIENTE	3,18%
80 - TRIBUNAL DE CUENTAS	0,48%
85 - SECRETARIA DE ESTADO DE MINERIA	0,98%
TOTAL	100,00%

SECTOR PUBLICO PROVINCIAL NO FINANCIERO
COMPOSICION DEL GASTO POR INCISO
- AL 31/03/2009 -

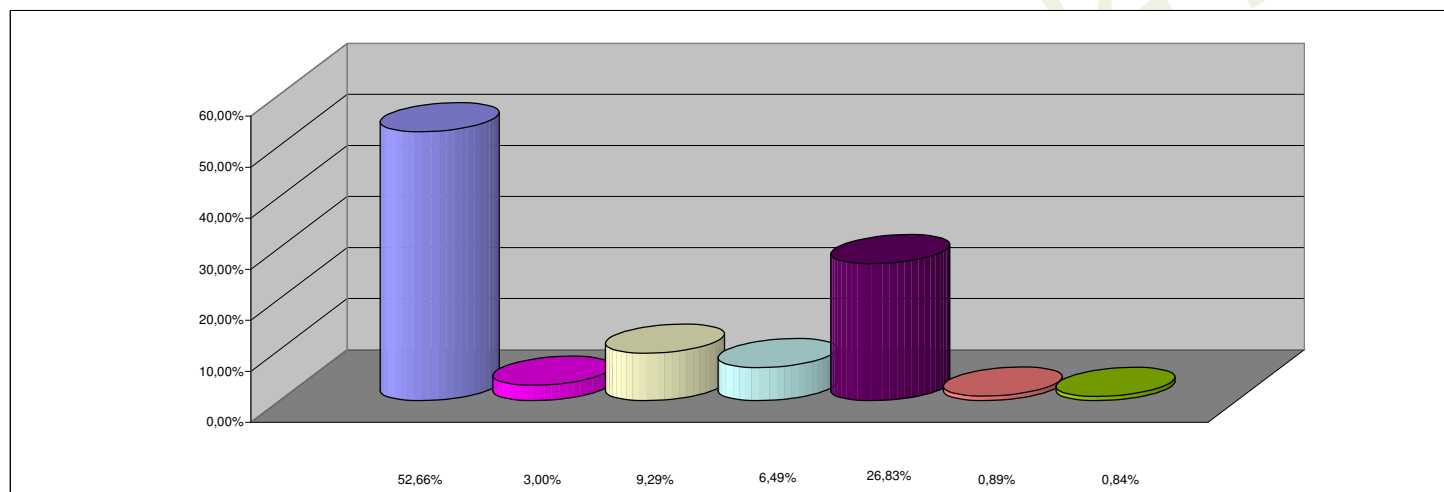

REFERENCIAS

INCISO	PARTICIPACION PORCENTUAL %
1 - GASTOS EN PERSONAL	52,66%
2 - BIENES DE CONSUMO	3,00%
3 - SERVICIOS NO PERSONALES	9,29%
4 - BIENES DE USO	6,49%
5 - TRANSFERENCIAS	26,83%
6 - ACTIVOS FINANCIEROS	0,89%
7 - SERV. DE LA DEUDA Y DISM. OTROS PASIVOS	0,84%
TOTAL	100,00%