

**SECTOR PUBLICO PROVINCIAL NO FINANCIERO
ESTADO DE EJECUCION PRESUPUESTARIA DE GASTOS
COMPOSICION DEL GASTO POR JURISDICCION Y POR INCISO
- AL 31/03/2010 -**

<i>Inciso</i>	1	2	3	4	5	6	7	TOTAL	PARTICIPACION PORCENTUAL (%)
<i>Jurisdicción</i>	GASTOS EN PERSONAL	BIENES DE CONSUMO	SERVICIOS NO PERSONALES	BIENES DE USO	TRANSFERENCIAS	ACTIVOS FINANCIEROS	SERV. DE LA D. Y DISM.O.PAS.		
02 - PODER JUDICIAL	24.812.203,36	352.149,33	1.161.992,62	128.181,23	50.400,00	0,00	0,00	26.504.926,54	3,56%
10 - GOBERNACION	6.524.328,97	256.552,08	1.587.693,58	1.032,00	368.379,36	0,00	0,00	8.737.985,99	1,17%
15 - SECRETARIA GENERAL DE LA GOBERNACION	3.143.930,75	2.477,20	84.768,51	0,00	1.084.218,36	0,00	0,00	4.315.394,82	0,58%
20 - MINISTERIO DE GOBIERNO Y JUSTICIA	46.503.273,47	869.759,48	654.296,51	2.060,77	3.839.489,20	0,00	0,00	51.868.879,43	6,97%
25 - MINISTERIO DE OBRAS Y SERV. PUBLICOS	30.054.707,55	2.597.651,05	2.634.094,74	15.370.960,07	12.835.383,61	0,00	0,00	63.492.797,02	8,54%
30 - MINISTERIO DE HACIENDA Y FINANZAS	12.512.003,76	90.238,82	20.705.340,28	13.119,00	148.930.289,57	5.860.682,54	0,00	188.111.673,97	25,29%
35 - SECRETARIA DE VIVIENDA Y DES. URBANO	3.365.664,51	100.796,70	588.209,09	14.003.834,62	3.274.114,21	5.209,86	0,00	21.337.828,99	2,87%
40 - MINISTERIO DE SALUD	73.350.587,83	16.180.864,92	37.482.219,98	42.228,60	681.250,61	0,00	0,00	127.737.151,94	17,18%
45 - MINISTERIO DE DESARROLLO SOCIAL	6.718.844,08	44.767,21	262.410,75	0,00	15.695.908,80	0,00	0,00	22.721.930,84	3,06%
50 - MIN. DE EDUCACION, CIENCIA Y TEC.	177.307.385,99	34.751,65	1.778.290,93	0,00	13.785.413,93	0,00	0,00	192.905.842,50	25,94%
60 - MINISTERIO DE PROD. Y DESARROLLO	5.269.220,01	118.548,37	364.724,78	1.172.399,57	381.099,12	198.330,00	0,00	7.504.321,85	1,00%
70 - SECRETARIA DE AGUA Y DEL AMBIENTE	16.847.587,25	695.976,25	1.217.660,29	4.558.195,52	0,00	0,00	0,00	23.319.419,31	3,14%
80 - TRIBUNAL DE CUENTAS	3.667.534,29	33.180,07	101.608,73	5.836,84	136.360,70	0,00	0,00	3.944.520,63	0,53%
85 - SECRETARIA DE ESTADO DE MINERIA	694.688,30	26.456,56	233.706,97	0,00	0,00	300.000,00	0,00	1.254.851,83	0,17%
TOTAL	410.771.960,12	21.404.169,69	68.857.017,76	35.297.848,22	201.062.307,47	6.364.222,40	0,00	743.757.525,66	100,00%
PARTICIPACION PORCENTUAL (%)	55,23%	2,88%	9,26%	4,75%	27,03%	0,85%	0,00%	100,00%	

**SECTOR PUBLICO PROVINCIAL NO FINANCIERO
COMPOSICION DEL GASTO POR JURISDICCION
- AL 31/03/2010 -**

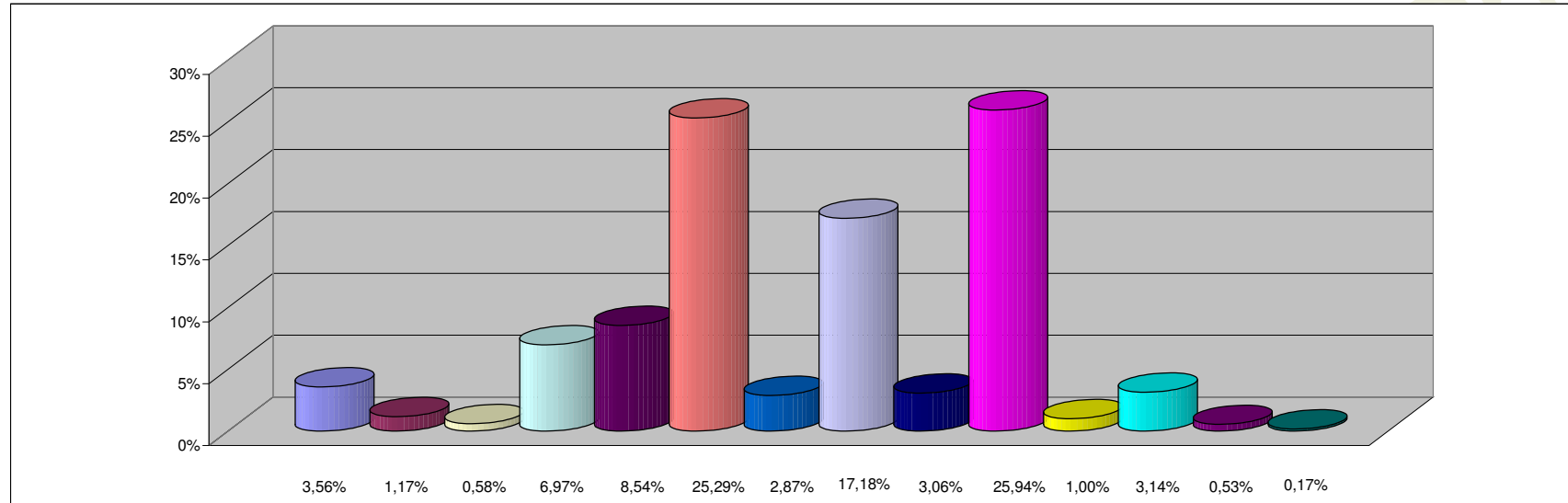

REFERENCIAS

JURISDICCION	PARTICIPACION PORCENTUAL %
02 - PODER JUDICIAL	3,56%
10 - GOBERNACION	1,17%
15 - SECRETARIA GENERAL DE LA GOBERNACION	0,58%
20 - MINISTERIO DE GOBIERNO Y JUSTICIA	6,97%
25 - MINISTERIO DE OBRAS Y SERV. PUBLICOS	8,54%
30 - MINISTERIO DE HACIENDA Y FINANZAS	25,29%
35 - SECRETARIA DE VIVIENDA Y DES. URBANO	2,87%
40 - MINISTERIO DE SALUD	17,18%
45 - MINISTERIO DE DESARROLLO SOCIAL	3,06%
50 - MIN. DE EDUCACION, CIENCIA Y TEC.	25,94%
60 - MINISTERIO DE PROD. Y DESARROLLO	1,00%
70 - SECRETARIA DE AGUA Y DEL AMBIENTE	3,14%
80 - TRIBUNAL DE CUENTAS	0,53%
85 - SECRETARIA DE ESTADO DE MINERIA	0,17%
TOTAL	100,00%

**SECTOR PUBLICO PROVINCIAL NO FINANCIERO
COMPOSICION DEL GASTO POR INCISO
- AL 31/03/2010 -**

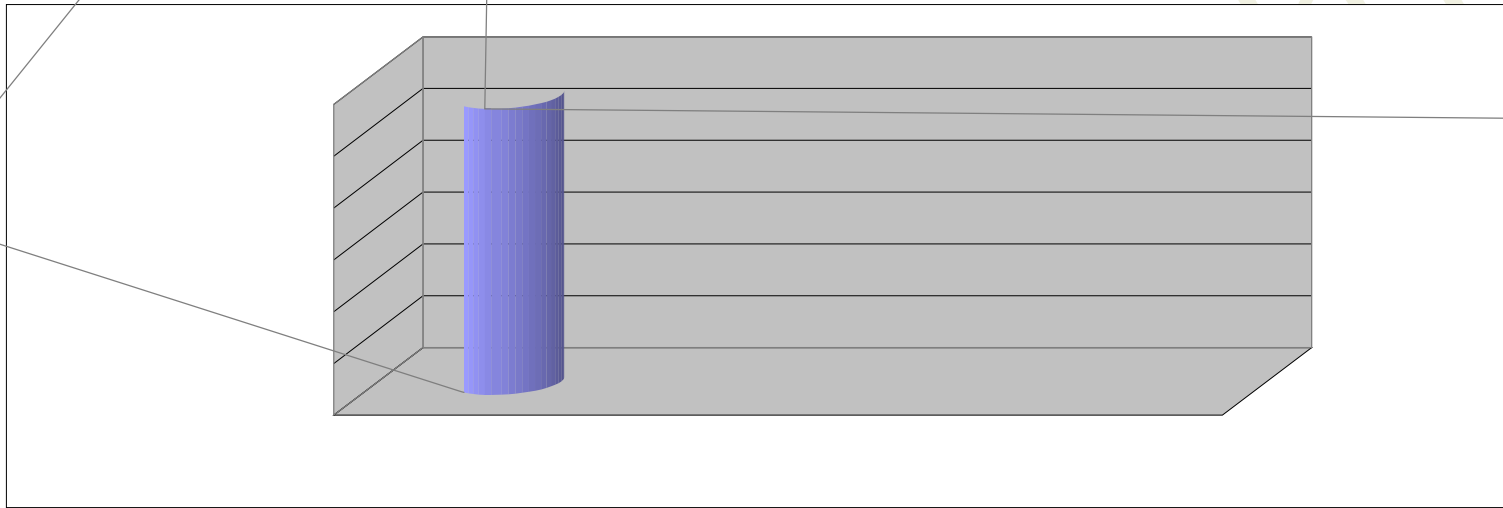

REFERENCIAS

INCISO	PARTICIPACION PORCENTUAL %
1 - GASTOS EN PERSONAL	55,23%
2 - BIENES DE CONSUMO	2,88%
3 - SERVICIOS NO PERSONALES	9,26%
4 - BIENES DE USO	4,75%
5 - TRANSFERENCIAS	27,03%
6 - ACTIVOS FINANCIEROS	0,85%
7 - SERV. DE LA DEUDA Y DISM. OTROS PASIVOS	0,00%
TOTAL	100,00%