

**SECTOR PUBLICO PROVINCIAL NO FINANCIERO**  
**ESTADO DE EJECUCION PRESUPUESTARIA DE GASTOS**  
**COMPOSICION DEL GASTO POR JURISDICCION Y POR INCISO**  
**- AL 31/03/2011 -**

<i>Inciso</i>	1	2	3	4	5	6	7		PARTICIPACION PORCENTUAL (%)
<i>Jurisdicción</i>	GASTOS EN PERSONAL	BIENES DE CONSUMO	SERVICIOS NO PERSONALES	BIENES DE USO	TRANSFERENCIAS	ACTIVOS FINANCIEROS	SERV. DE LA D. Y DISM.O.PAS.	TOTAL	
02 - PODER JUDICIAL	33.902.865,69	450.250,79	1.523.073,29	491.024,52	79.100,00	0,00	0,00	<b>36.446.314,29</b>	<b>3,66%</b>
10 - GOBERNACION	9.461.978,52	834.636,60	4.839.575,17	625,20	1.269.133,16	0,00	0,00	<b>16.405.948,65</b>	<b>1,65%</b>
15 - SECRETARIA GENERAL DE LA GOBERNACION	4.469.330,66	5.211,50	103.273,01	0,00	1.215.845,76	0,00	0,00	<b>5.793.660,93</b>	<b>0,58%</b>
20 - MINISTERIO DE GOBIERNO Y JUSTICIA	66.296.234,20	1.428.199,39	2.229.593,10	136.877,30	12.448.363,31	0,00	0,00	<b>82.539.267,30</b>	<b>8,28%</b>
25 - MINISTERIO DE OBRAS Y SERV. PUBLICOS	41.378.429,58	1.250.856,85	5.143.631,98	13.169.512,08	16.440.749,56	0,00	0,00	<b>77.383.180,05</b>	<b>7,76%</b>
30 - MINISTERIO DE HACIENDA Y FINANZAS	15.642.356,67	193.990,23	29.727.689,66	63.480,87	230.176.266,08	9.489.837,58	0,00	<b>285.293.621,09</b>	<b>28,62%</b>
35 - SECRETARIA DE VIVIENDA Y DES. URBANO	4.205.135,18	206.508,24	834.779,39	21.571.048,34	8.942.578,28	44.162,29	0,00	<b>35.804.211,72</b>	<b>3,59%</b>
40 - MINISTERIO DE SALUD	100.023.598,31	10.754.645,20	34.367.454,47	361.517,96	1.073.628,44	0,00	0,00	<b>146.580.844,38</b>	<b>14,71%</b>
45 - MINISTERIO DE DESARROLLO SOCIAL	9.755.941,90	317.959,15	377.440,28	0,00	15.216.539,09	0,00	0,00	<b>25.667.880,42</b>	<b>2,58%</b>
50 - MIN. DE EDUCACION, CIENCIA Y TEC.	215.455.045,81	223.413,87	2.414.022,38	2.432.536,96	21.523.913,30	0,00	0,00	<b>242.048.932,32</b>	<b>24,28%</b>
60 - MINISTERIO DE PROD. Y DESARROLLO	7.646.178,91	77.748,21	413.583,20	1.949,04	152.281,58	433.034,10	0,00	<b>8.724.775,04</b>	<b>0,87%</b>
70 - SECRETARIA DE AGUA Y DEL AMBIENTE	23.342.688,66	519.565,29	1.006.876,19	1.570.777,97	0,00	0,00	0,00	<b>26.439.908,11</b>	<b>2,65%</b>
80 - TRIBUNAL DE CUENTAS	5.264.056,66	54.179,34	140.522,70	8.851,05	207.277,90	0,00	0,00	<b>5.674.887,65</b>	<b>0,57%</b>
85 - SECRETARIA DE ESTADO DE MINERIA	1.209.115,56	100.121,05	539.316,26	9.656,00	101.000,00	0,00	0,00	<b>1.959.208,87</b>	<b>0,20%</b>
<b>TOTAL</b>	<b>538.052.956,31</b>	<b>16.417.285,71</b>	<b>83.660.831,08</b>	<b>39.817.857,29</b>	<b>308.846.676,46</b>	<b>9.967.033,97</b>	<b>0,00</b>	<b>996.762.640,82</b>	<b>100,00%</b>
<b>PARTICIPACION PORCENTUAL (%)</b>	<b>53,98%</b>	<b>1,65%</b>	<b>8,39%</b>	<b>3,99%</b>	<b>30,99%</b>	<b>1,00%</b>	<b>0,00%</b>	<b>100,00%</b>	

**SECTOR PUBLICO PROVINCIAL NO FINANCIERO  
COMPOSICION DEL GASTO POR JURISDICCION  
- AL 31/03/2011 -**

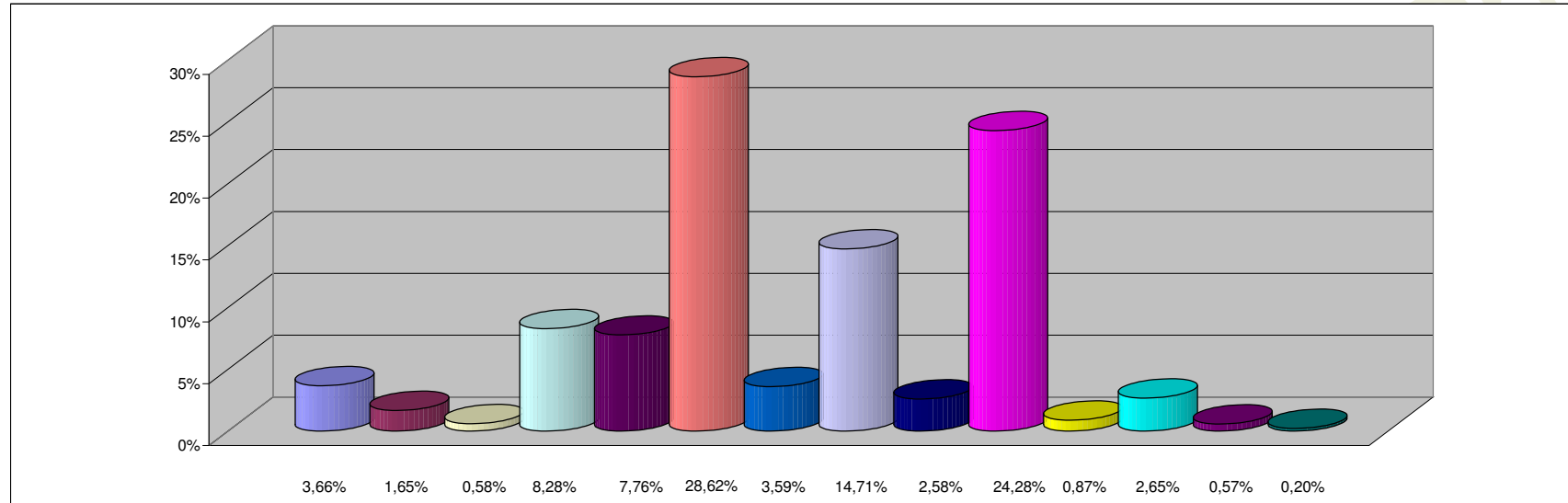

**REFERENCIAS**

JURISDICCION	PARTICIPACION PORCENTUAL %
02 - PODER JUDICIAL	3,66%
10 - GOBERNACION	1,65%
15 - SECRETARIA GENERAL DE LA GOBERNACION	0,58%
20 - MINISTERIO DE GOBIERNO Y JUSTICIA	8,28%
25 - MINISTERIO DE OBRAS Y SERV. PUBLICOS	7,76%
30 - MINISTERIO DE HACIENDA Y FINANZAS	28,62%
35 - SECRETARIA DE VIVIENDA Y DES. URBANO	3,59%
40 - MINISTERIO DE SALUD	14,71%
45 - MINISTERIO DE DESARROLLO SOCIAL	2,58%
50 - MIN. DE EDUCACION, CIENCIA Y TEC.	24,28%
60 - MINISTERIO DE PROD. Y DESARROLLO	0,87%
70 - SECRETARIA DE AGUA Y DEL AMBIENTE	2,65%
80 - TRIBUNAL DE CUENTAS	0,57%
85 - SECRETARIA DE ESTADO DE MINERIA	0,20%
<b>TOTAL</b>	<b>100,00%</b>

**SECTOR PUBLICO PROVINCIAL NO FINANCIERO  
COMPOSICION DEL GASTO POR INCISO  
- AL 31/03/2011 -**

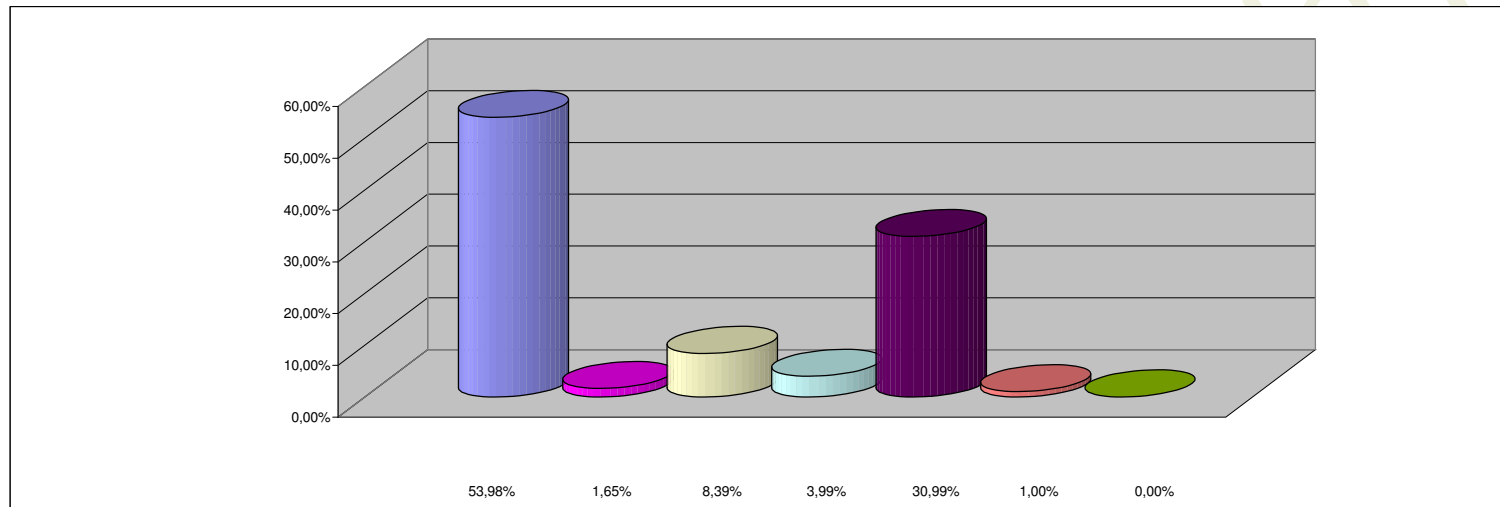

**REFERENCIAS**

<b>INCISO</b>	<b>PARTICIPACION PORCENTUAL %</b>
1 - GASTOS EN PERSONAL	53,98%
2 - BIENES DE CONSUMO	1,65%
3 - SERVICIOS NO PERSONALES	8,39%
4 - BIENES DE USO	3,99%
5 - TRANSFERENCIAS	30,99%
6 - ACTIVOS FINANCIEROS	1,00%
7 - SERV. DE LA DEUDA Y DISM. OTROS PASIVOS	0,00%
<b>TOTAL</b>	<b>100,00%</b>