

**SECTOR PUBLICO PROVINCIAL NO FINANCIERO**  
**ESTADO DE EJECUCION PRESUPUESTARIA DE GASTOS**  
**COMPOSICION DEL GASTO POR JURISDICCION Y POR FINALIDAD**  
**- AL 31/03/2012 -**

<b>Jurisdicción</b>	<b>Finalidad</b>	<b>ADMINISTRACION GUBERNAMENTAL</b>	<b>SERVICIOS DE SEGURIDAD</b>	<b>SERVICIOS SOCIALES</b>	<b>SERVICIOS ECONOMICOS</b>	<b>DEUDA PUBLICA</b>	<b>NO CLASIFICADO</b>	<b>TOTAL</b>	<b>PARTICIPACION PORCENTUAL</b>
01	PODER LEGISLATIVO	0,00	0,00	0,00	0,00	0,00	0,00	0,00	0,00%
02	PODER JUDICIAL	49.650.932,28	0,00	0,00	0,00	0,00	0,00	49.650.932,28	3,84%
10	GOBERNACION	9.068.079,53	0,00	9.754.305,42	2.171.516,08	0,00	0,00	20.993.901,03	1,63%
15	SECRETARIA GENERAL DE LA GOBERNACION	6.153.973,72	0,00	1.739.601,03	0,00	0,00	0,00	7.893.574,75	0,61%
20	MINISTERIO DE GOBIERNO Y JUSTICIA	26.487.886,96	76.422.378,84	2.153.021,41	515.492,63	0,00	0,00	105.578.779,84	8,16%
25	MINISTERIO DE OBRAS Y SERVICIOS PUBLICOS	35.076.447,43	0,00	1.963.871,88	54.045.359,35	0,00	0,00	91.085.678,66	7,04%
30	MINISTERIO DE HACIENDA Y FINANZAS	321.568.310,53	0,00	36.968.564,66	1.085.668,13	0,00	0,00	359.622.543,32	27,80%
35	SECRETARIA DE VIVIENDA Y DES. URBANO	14.273,82	0,00	26.075.380,29	0,00	0,00	0,00	26.089.654,11	2,02%
40	MINISTERIO DE SALUD	4.955.738,45	0,00	207.632.742,81	1.656.654,97	0,00	0,00	214.245.136,23	16,56%
45	MINISTERIO DE DESARROLLO SOCIAL	11.993.446,43	0,00	20.202.865,24	0,00	0,00	0,00	32.196.311,67	2,49%
50	MIN.DE EDUCACION, CIENCIA Y TECNOL.	2.029.175,28	0,00	316.973.985,32	0,00	0,00	0,00	319.003.160,60	24,66%
55	MIN.DE SERVICIOS PUBLICOS	18.014.250,97	0,00	0,00	15.505.902,23	0,00	0,00	33.520.153,20	2,59%
60	MINISTERIO DE PRODUCCION Y DESARROLLO	3.425.698,26	0,00	0,00	7.153.162,80	0,00	0,00	10.578.861,06	0,82%
65	SEC.DE ESTADO DEL AMB.Y DES.SUSTENTABLE	267.252,88	0,00	0,00	1.180.311,16	0,00	0,00	1.447.564,04	0,11%
70	SECRETARIA DEL AGUA Y DEL AMBIENTE	680.230,56	0,00	1.851.424,51	8.619.222,80	0,00	0,00	11.150.877,87	0,86%
80	TRIBUNAL DE CUENTAS	7.315.188,84	0,00	255.323,97	0,00	0,00	0,00	7.570.512,81	0,59%
85	SECRETARIA DE ESTADO DE MIINERIA	0,00	0,00	0,00	2.858.999,82	0,00	0,00	2.858.999,82	0,22%
<b>TOTAL</b>		<b>496.700.885,94</b>	<b>76.422.378,84</b>	<b>625.571.086,54</b>	<b>94.792.289,97</b>	<b>0,00</b>	<b>0,00</b>	<b>1.293.486.641,29</b>	<b>100,00%</b>
		<b>38,40%</b>	<b>5,91%</b>	<b>48,36%</b>	<b>7,33%</b>	<b>0,00%</b>	<b>0,00%</b>	<b>100,00%</b>	

**SECTOR PUBLICO PROVINCIAL NO FINANCIERO  
ESTADO DE EJECUCION PRESUPUESTARIA DE GASTOS  
COMPOSICION DEL GASTO POR JURISDICCION Y POR FINALIDAD  
- AL 31/03/2012 -**

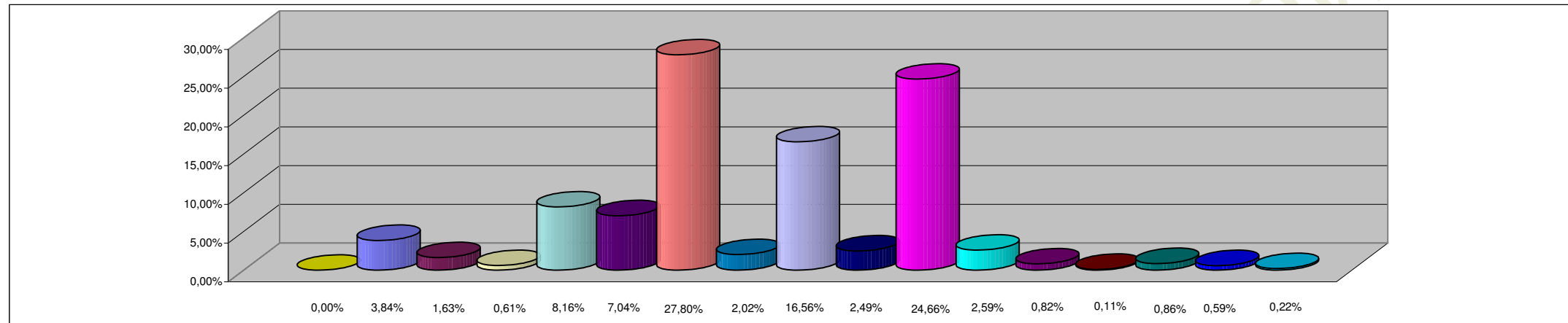

**REFERENCIAS**

<b>JURISDICCION</b>	<b>PORCENTAJE</b>
01 - PODER LEGISLATIVO	0,00%
02 - PODER JUDICIAL	3,84%
10 - GOBERNACION	1,63%
15- SECRETARIA GENERAL DE LA GOBERNACION	0,61%
20 - MINISTERIO DE GOBIERNO Y JUSTICIA	8,16%
25 - MINISTERIO DE OBRAS Y SERVICIOS PUBLICOS	7,04%
30 - MINISTERIO DE HACIENDA Y FINANZAS	27,80%
35 - SECRETARIA DE VIVIENDA Y DES. URBANO	2,02%
40 - MINISTERIO DE SALUD	16,56%
45 - MINISTERIO DE DESARROLLO SOCIAL	2,49%
50 - MIN.DE EDUCACION, CIENCIA Y TECNOL.	24,66%
55 - MIN.DE SERVICIOS PUBLICOS	2,59%
60 - MINISTERIO DE PRODUCCION Y DESARROLLO	0,82%
65 - SEC.DE ESTADO DEL AMB.Y DES.SUSTENTABLE	0,11%
70 - SECRETARIA DEL AGUA Y DEL AMBIENTE	0,86%
80 - TRIBUNAL DE CUENTAS	0,59%
85 - SECRETARIA DE ESTADO DE MINERIA	0,22%
<b>TOTAL DEL PORCENTAJE</b>	<b>100,00%</b>

**SECTOR PUBLICO PROVINCIAL NO FINANCIERO  
ESTADO DE EJECUCION PRESUPUESTARIA DE GASTOS  
COMPOSICION DEL GASTO POR FINALIDAD  
- AL 31/03/2012 -**

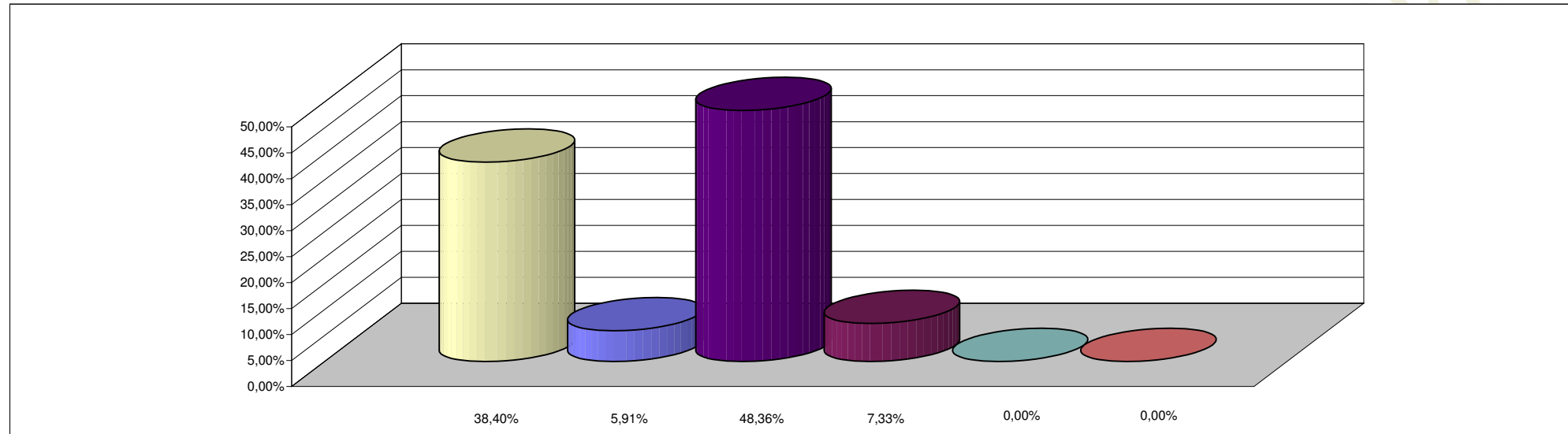

**REFERENCIAS**

<b>FINALIDAD</b>	<b>PORCENTAJE</b>
ADMINISTRACION GUBERNAMENTAL	38,40%
SERVICIOS DE SEGURIDAD	5,91%
SERVICIOS SOCIALES	48,36%
SERVICIOS ECONOMICOS	7,33%
DEUDA PUBLICA	0,00%
NO CLASIFICADO	0,00%
<b>TOTAL DEL PORCENTAJE</b>	<b>100,00%</b>