

SECTOR PUBLICO PROVINCIAL NO FINANCIERO
ESTADO DE EJECUCION PRESUPUESTARIA DE GASTOS
COMPOSICION DEL GASTO POR JURISDICCION Y POR INCISO
- AL 31/03/2013 -

Inciso	1	2	3	4	5	6	7	TOTAL	PARTICIPACION PORCENTUAL (%)
Jurisdicción	GASTOS EN PERSONAL	BIENES DE CONSUMO	SERVICIOS NO PERSONALES	BIENES DE USO	TRANSFERENCIAS	ACTIVOS FINANCIEROS	SERV. DE LA D. Y DISM.O.PAS.		
02 - PODER JUDICIAL	62.284.145,19	498.608,26	2.130.435,27	0,00	143.706,62	0,00	0,00	65.056.895,34	3,98%
10 - GOBERNACION	16.385.879,35	393.681,85	8.472.125,11	66.125,00	4.217.377,51	0,00	0,00	29.535.188,82	1,81%
15 - SECRETARIA GENERAL DE LA GOBERNACION	8.171.912,03	10.080,00	156.507,12	0,00	1.012.755,96	0,00	0,00	9.351.255,11	0,57%
20 - MINISTERIO DE GOBIERNO Y JUSTICIA	114.733.509,86	1.934.377,92	577.471,30	238.000,00	12.839.089,59	0,00	0,00	130.322.448,67	7,97%
25 - MINISTERIO DE OBRAS Y SERV. PUBLICOS	98.069.955,83	3.692.054,09	2.346.591,64	12.563.213,84	2.292.870,34	0,00	0,00	118.964.685,74	7,28%
30 - MINISTERIO DE HACIENDA Y FINANZAS	29.694.929,77	261.280,76	50.773.755,10	95.971,86	293.514.433,05	7.996.750,00	0,00	382.337.120,54	23,40%
35 - SECRETARIA DE VIVIENDA Y DES. URBANO	8.592.202,18	536.352,80	2.306.900,17	52.216.033,62	23.259.279,01	7.761,74	0,00	86.918.529,52	5,32%
40 - MINISTERIO DE SALUD	169.997.062,63	35.605.316,82	101.723.634,23	545.258,30	3.804.852,01	0,00	0,00	311.676.123,99	19,07%
45 - MINISTERIO DE DESARROLLO SOCIAL	16.861.596,08	98.158,60	313.909,56	0,00	17.795.176,39	0,00	0,00	35.068.840,63	2,15%
50 - MIN. DE EDUCACION, CIENCIA Y TEC.	345.471.043,28	143.975,84	3.408.111,95	1.360.615,57	35.059.016,24	0,00	0,00	385.442.762,88	23,59%
55 - MIN. DE SERVICIOS PUBLICOS	11.573.932,64	884.930,25	1.224.203,77	2.668.444,82	26.630.785,93	0,00	0,00	42.982.297,41	2,63%
60 - MINISTERIO DE PROD. Y DESARROLLO	11.957.095,02	52.056,91	172.573,72	0,00	1.545.836,00	2.384.943,23	0,00	16.112.504,88	0,99%
65 - SEC.DE ESTADO DEL AMB.Y DES.SUSTENTABLE	3.889.625,29	547.510,60	481.245,33	65.682,00	0,00	0,00	0,00	4.984.063,22	0,30%
80 - TRIBUNAL DE CUENTAS	10.384.853,51	55.822,43	180.497,50	0,00	341.906,13	0,00	0,00	10.963.079,57	0,67%
85 - SECRETARIA DE ESTADO DE MINERIA	2.417.660,33	532.176,37	1.152.746,14	250.881,73	99.267,00	0,00	0,00	4.452.731,57	0,27%
TOTAL	910.485.402,99	45.246.383,50	175.420.707,91	70.070.226,74	422.556.351,78	10.389.454,97	0,00	1.634.168.527,89	100%
PARTICIPACION PORCENTUAL (%)	55,71%	2,77%	10,73%	4,29%	25,86%	0,64%	0,00%	100%	

**SECTOR PUBLICO PROVINCIAL NO FINANCIERO
COMPOSICION DEL GASTO POR JURISDICCION
- AL 31/03/2013 -**

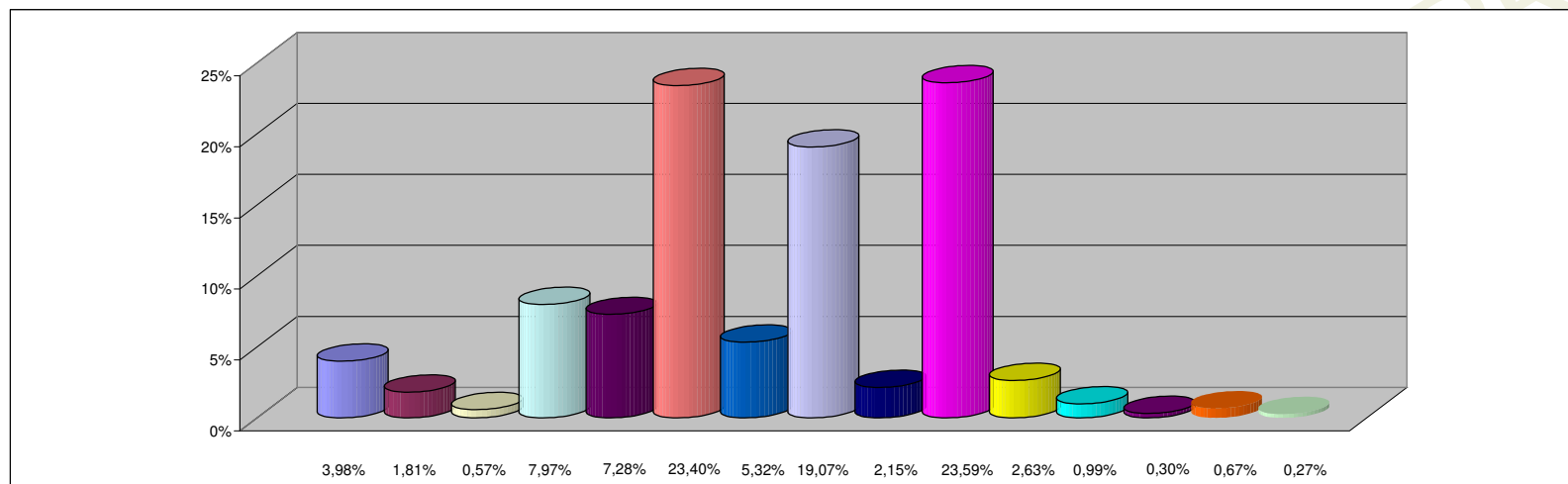

REFERENCIAS

JURISDICCION	PARTICIPACION PORCENTUAL %
02 -PODER JUDICIAL	3,98%
10 -GOBERNACION	1,81%
15 -SECRETARIA GENERAL DE LA GOBERNACION	0,57%
20 -MINISTERIO DE GOBIERNO Y JUSTICIA	7,97%
25 -MINISTERIO DE OBRAS Y SERV. PUBLICOS	7,28%
30 -MINISTERIO DE HACIENDA Y FINANZAS	23,40%
35 - SECRETARIA DE VIVIENDA Y DES. URBANO	5,32%
40 -MINISTERIO DE SALUD	19,07%
45 -MINISTERIO DE DESARROLLO SOCIAL	2,15%
50 -MIN. DE EDUCACION, CIENCIA Y TEC.	23,59%
55 -MIN. DE SERVICIOS PUBLICOS	2,63%
60 -MINISTERIO DE PROD. Y DESARROLLO	0,99%
65 -SEC.DE ESTADO DEL AMB.Y DES.SUSTENTABLE	0,30%
80 -TRIBUNAL DE CUENTAS	0,67%
85 -SECRETARIA DE ESTADO DE MINERIA	0,27%
TOTAL	100,00%

**SECTOR PUBLICO PROVINCIAL NO FINANCIERO
COMPOSICION DEL GASTO POR INCISO
- AL 31/03/2013 -**

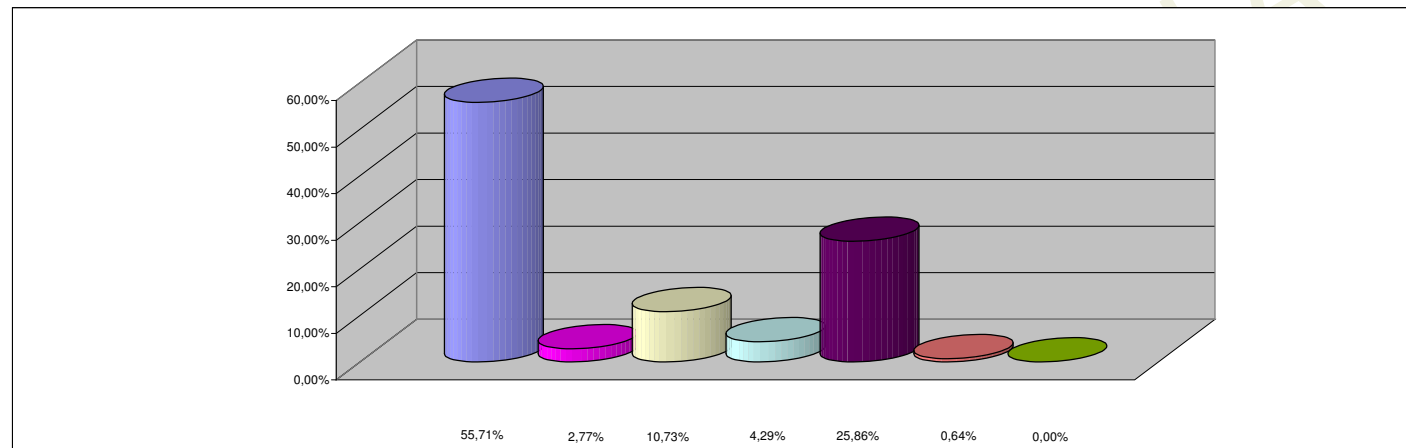

REFERENCIAS

INCISO	PARTICIPACION PORCENTUAL %
1 - GASTOS EN PERSONAL	55,71%
2 - BIENES DE CONSUMO	2,77%
3 - SERVICIOS NO PERSONALES	10,73%
4 - BIENES DE USO	4,29%
5 - TRANSFERENCIAS	25,86%
6 - ACTIVOS FINANCIEROS	0,64%
7 - SERV. DE LA DEUDA Y DISM. OTROS PASIVOS	0,00%
TOTAL	100,00%