

SECTOR PUBLICO PROVINCIAL NO FINANCIERO
ESTADO DE EJECUCION PRESUPUESTARIA DE GASTOS
COMPOSICION DEL GASTO POR JURISDICCION Y POR FINALIDAD
- AL 30/04/2008 -

Jurisdicción	Finalidad	ADMINISTRACION GUBERNAMENTAL	SERVICIOS DE SEGURIDAD	SERVICIOS SOCIALES	SERVICIOS ECONOMICOS	DEUDA PUBLICA	NO CLASIFICADO	TOTAL	PARTICIPACION PORCENTUAL
02 - PODER JUDICIAL		22.858.119,06	0,00	0,00	0,00	0,00	0,00	22.858.119,06	2,94%
10 - GOBERNACION		6.733.215,77	0,00	2.772.217,94	956.656,71	0,00	0,00	10.462.090,42	1,35%
15- SECRETARIA GENERAL DE LA GOBERNACION		2.892.052,61	0,00	875.986,25	0,00	0,00	0,00	3.768.038,86	0,49%
20 - MINISTERIO DE GOBIERNO Y JUSTICIA		14.674.200,81	37.429.216,64	5.420.331,03	1.467.914,09	0,00	0,00	58.991.662,57	7,60%
25 - MINISTERIO DE OBRAS Y SERVICIOS PUBLICOS		19.173.413,28	0,00	10.974.553,43	53.123.040,07	0,00	0,00	83.271.006,78	10,73%
30 - MINISTERIO DE HACIENDA Y FINANZAS		166.141.751,80	0,00	45.443.475,05	851.060,06	9.405.787,21	0,00	221.842.074,12	28,57%
35 - SECRETARIA DE VIVIENDA Y DES. URBANO		19.114,52	0,00	32.992.539,68	0,00	0,00	0,00	33.011.654,20	4,25%
40 - MINISTERIO DE SALUD		3.298.337,99	1.290,00	105.473.553,19	915.745,57	0,00	0,00	109.688.926,75	14,13%
45 - SECRETARIA DE DESARROLLO SOCIAL		5.880.579,37	0,00	19.618.134,10	0,00	0,00	0,00	25.498.713,47	3,28%
50 - MIN.DE EDUCACION, CULTURA, CIENCIA Y TECNOL.		385.855,98	0,00	176.556.569,84	0,00	0,00	0,00	176.942.425,82	22,79%
60 - MINISTERIO DE PRODUCCION Y DESARROLLO		2.535.125,43	0,00	0,00	4.681.963,41	0,00	0,00	7.217.088,84	0,93%
70 - SECRETARIA DEL AGUA Y DEL AMBIENTE		1.448.933,64	0,00	5.783.619,60	10.891.428,69	0,00	0,00	18.123.981,93	2,33%
80 - TRIBUNAL DE CUENTAS		3.494.960,54	0,00	120.886,18	0,00	0,00	0,00	3.615.846,72	0,47%
85 - SECRETARIA DE ESTADO DE MIINERIA		0,00	0,00	0,00	1.074.899,54	0,00	0,00	1.074.899,54	0,14%
TOTAL		249.535.660,80	37.430.506,64	406.031.866,29	73.962.708,14	9.405.787,21	0,00	776.366.529,08	100,00%
PARTICIPACION PORCENTUAL		32,14%	4,82%	52,30%	9,53%	1,21%	0,00%	100,00%	

**SECTOR PUBLICO PROVINCIAL NO FINANCIERO
ESTADO DE EJECUCION PRESUPUESTARIA DE GASTOS
COMPOSICION DEL GASTO POR JURISDICCION Y POR FINALIDAD
- AL 30/04/2008 -**

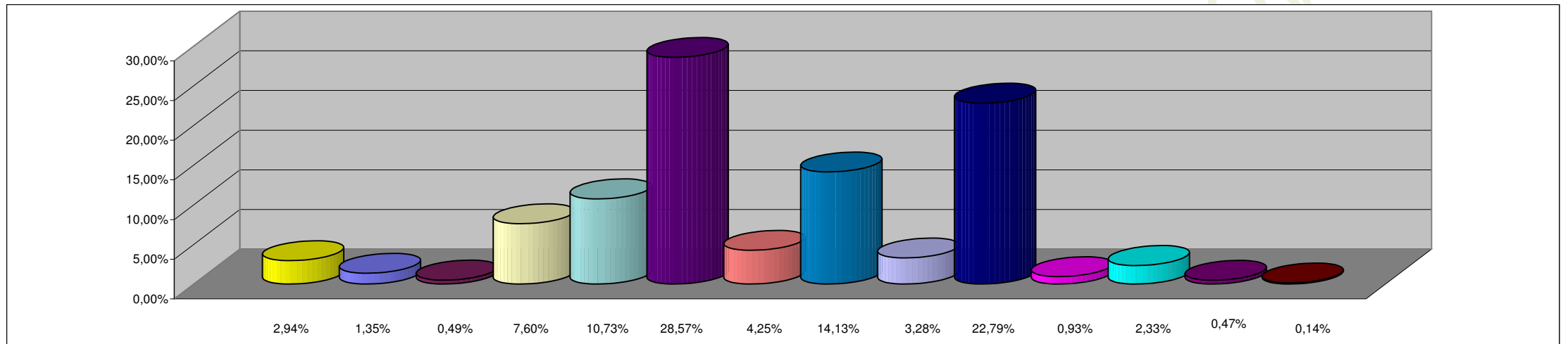

REFERENCIAS

JURISDICCION	PORCENTAJE
02 - PODER JUDICIAL	2,94%
10 - GOBERNACION	1,35%
15- SECRETARIA GENERAL DE LA GOBERNACION	0,49%
20 - MINISTERIO DE GOBIERNO Y JUSTICIA	7,60%
25 - MINISTERIO DE OBRAS Y SERVICIOS PUBLICOS	10,73%
30 - MINISTERIO DE HACIENDA Y FINANZAS	28,57%
35 - SECRETARIA DE VIVIENDA Y DES. URBANO	4,25%
40 - MINISTERIO DE SALUD	14,13%
45 - SECRETARIA DE DESARROLLO SOCIAL	3,28%
50 - MIN.DE EDUCACION, CULTURA, CIENCIA Y TECNOL.	22,79%
60 - MINISTERIO DE PRODUCCION Y DESARROLLO	0,93%
70 - SECRETARIA DEL AGUA Y DEL AMBIENTE	2,33%
80 - TRIBUNAL DE CUENTAS	0,47%
85 - SECRETARIA DE ESTADO DE MIINERIA	0,14%
TOTAL DEL PORCENTAJE	100,00%

**SECTOR PUBLICO PROVINCIAL NO FINANCIERO
ESTADO DE EJECUCION PRESUPUESTARIA DE GASTOS
COMPOSICION DEL GASTO POR FINALIDAD
- AL 30/04/2008 -**

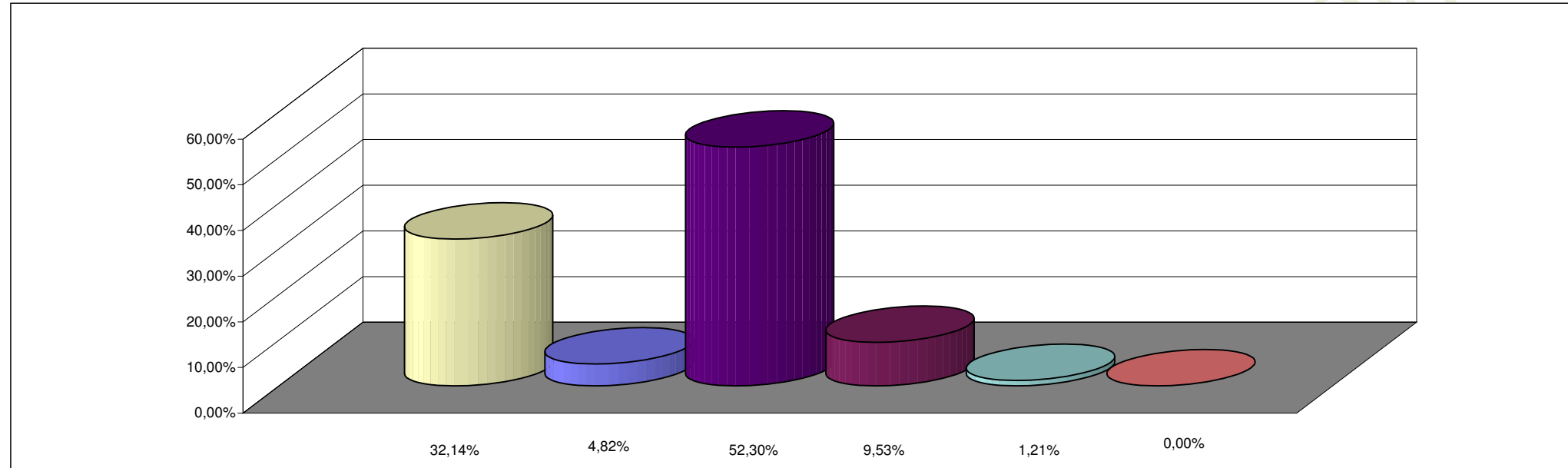

REFERENCIAS

FINALIDAD	PORCENTAJE
ADMINISTRACION GUBERNAMENTAL	32,14%
SERVICIOS DE SEGURIDAD	4,82%
SERVICIOS SOCIALES	52,30%
SERVICIOS ECONOMICOS	9,53%
DEUDA PUBLICA	1,21%
NO CLASIFICADO	0,00%
TOTAL DEL PORCENTAJE	100,00%