

SECTOR PUBLICO PROVINCIAL NO FINANCIERO
ESTADO DE EJECUCION PRESUPUESTARIA DE GASTOS
COMPOSICION DEL GASTO POR JURISDICCION Y POR INCISO
- AL 30/04/2011 -

<i>Inciso</i>	1	2	3	4	5	6	7		PARTICIPACION PORCENTUAL (%)
<i>Jurisdicción</i>	GASTOS EN PERSONAL	BIENES DE CONSUMO	SERVICIOS NO PERSONALES	BIENES DE USO	TRANSFERENCIAS	ACTIVOS FINANCIEROS	SERV. DE LA D. Y DISM.O.PAS.	TOTAL	
02 - PODER JUDICIAL	45.901.704,08	690.186,22	2.125.963,15	520.575,42	104.433,33	0,00	0,00	49.342.862,20	3,52%
10 - GOBERNACION	12.687.004,16	952.579,59	5.279.845,32	3.583,20	1.614.836,88	0,00	0,00	20.537.849,15	1,47%
15 - SECRETARIA GENERAL DE LA GOBERNACION	5.976.556,45	44.451,60	189.331,65	4.500,00	1.699.912,48	0,00	0,00	7.914.752,18	0,57%
20 - MINISTERIO DE GOBIERNO Y JUSTICIA	88.083.885,83	2.017.712,51	3.337.626,44	193.586,32	15.463.989,30	0,00	0,00	109.096.800,40	7,79%
25 - MINISTERIO DE OBRAS Y SERV. PUBLICOS	56.290.446,65	4.331.332,69	10.041.343,19	24.841.903,45	19.601.419,21	0,00	0,00	115.106.445,19	8,22%
30 - MINISTERIO DE HACIENDA Y FINANZAS	22.090.494,33	295.901,51	43.623.579,12	73.738,14	318.822.417,18	14.864.287,58	0,00	399.770.417,86	28,55%
35 - SECRETARIA DE VIVIENDA Y DES. URBANO	5.682.742,51	314.739,10	1.375.146,18	30.662.006,06	11.782.029,17	48.290,58	0,00	49.864.953,60	3,56%
40 - MINISTERIO DE SALUD	131.686.158,58	19.492.516,57	50.592.577,40	611.300,02	2.082.927,33	0,00	0,00	204.465.479,90	14,60%
45 - MINISTERIO DE DESARROLLO SOCIAL	13.122.416,25	490.654,63	673.728,08	9.828,00	26.382.448,85	0,00	0,00	40.679.075,81	2,91%
50 - MIN. DE EDUCACION, CIENCIA Y TEC.	293.446.302,63	328.551,11	4.453.085,92	3.502.287,09	22.285.926,54	0,00	0,00	324.016.153,29	23,14%
60 - MINISTERIO DE PROD. Y DESARROLLO	10.215.014,97	124.064,73	627.993,06	1.282.441,58	499.604,71	438.484,10	0,00	13.187.603,15	0,94%
70 - SECRETARIA DE AGUA Y DEL AMBIENTE	32.382.305,52	1.032.671,11	1.723.601,51	2.031.748,65	0,00	0,00	0,00	37.170.326,79	2,65%
80 - TRIBUNAL DE CUENTAS	7.992.927,20	84.346,76	239.967,83	11.649,45	282.345,85	0,00	0,00	8.611.237,09	0,62%
85 - SECRETARIA DE ESTADO DE MINERIA	1.673.449,01	158.985,22	750.294,93	16.051,00	17.802.671,00	0,00	0,00	20.401.451,16	1,46%
TOTAL	727.231.408,17	30.358.693,35	125.034.083,78	63.765.198,38	438.424.961,83	15.351.062,26	0,00	1.400.165.407,77	100,00%
PARTICIPACION PORCENTUAL (%)	51,94%	2,17%	8,93%	4,55%	31,31%	1,10%	0,00%	100,00%	

**SECTOR PUBLICO PROVINCIAL NO FINANCIERO
COMPOSICION DEL GASTO POR JURISDICCION
- AL 30/04/2011 -**

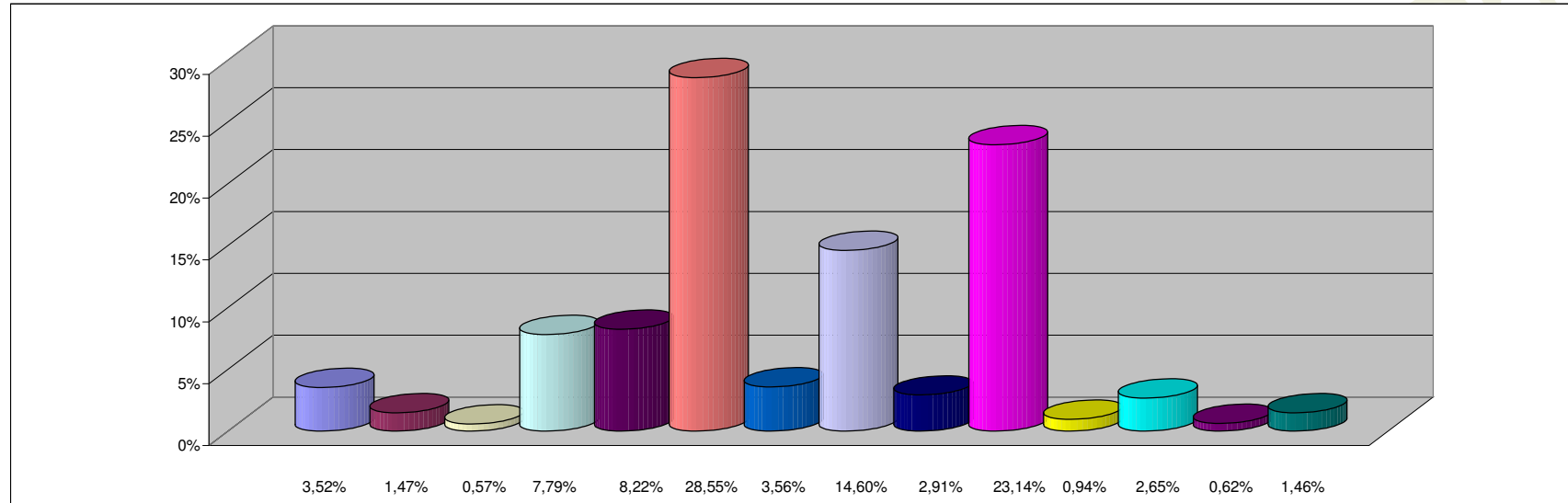

REFERENCIAS

JURISDICCION	PARTICIPACION PORCENTUAL %
02 - PODER JUDICIAL	3,52%
10 - GOBERNACION	1,47%
15 - SECRETARIA GENERAL DE LA GOBERNACION	0,57%
20 - MINISTERIO DE GOBIERNO Y JUSTICIA	7,79%
25 - MINISTERIO DE OBRAS Y SERV. PUBLICOS	8,22%
30 - MINISTERIO DE HACIENDA Y FINANZAS	28,55%
35 - SECRETARIA DE VIVIENDA Y DES. URBANO	3,56%
40 - MINISTERIO DE SALUD	14,60%
45 - MINISTERIO DE DESARROLLO SOCIAL	2,91%
50 - MIN. DE EDUCACION, CIENCIA Y TEC.	23,14%
60 - MINISTERIO DE PROD. Y DESARROLLO	0,94%
70 - SECRETARIA DE AGUA Y DEL AMBIENTE	2,65%
80 - TRIBUNAL DE CUENTAS	0,62%
85 - SECRETARIA DE ESTADO DE MINERIA	1,46%
TOTAL	100,00%

**SECTOR PUBLICO PROVINCIAL NO FINANCIERO
COMPOSICION DEL GASTO POR INCISO
- AL 30/04/2011 -**

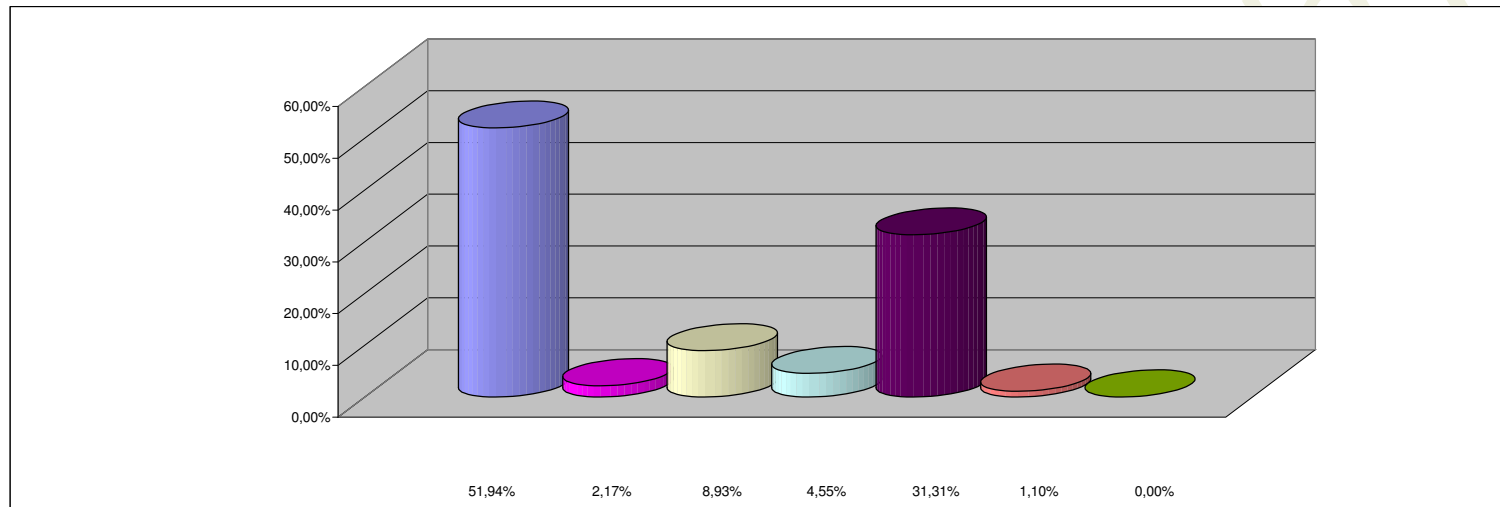

REFERENCIAS

INCISO	PARTICIPACION PORCENTUAL %
1 - GASTOS EN PERSONAL	51,94%
2 - BIENES DE CONSUMO	2,17%
3 - SERVICIOS NO PERSONALES	8,93%
4 - BIENES DE USO	4,55%
5 - TRANSFERENCIAS	31,31%
6 - ACTIVOS FINANCIEROS	1,10%
7 - SERV. DE LA DEUDA Y DISM. OTROS PASIVOS	0,00%
TOTAL	100,00%