

SECTOR PUBLICO PROVINCIAL NO FINANCIERO
ESTADO DE EJECUCION PRESUPUESTARIA DE GASTOS
COMPOSICION DEL GASTO POR JURISDICCION Y POR FINALIDAD
- AL 30/04/2012 -

Jurisdicción	Finalidad	ADMINISTRACION GUBERNAMENTAL	SERVICIOS DE SEGURIDAD	SERVICIOS SOCIALES	SERVICIOS ECONOMICOS	DEUDA PUBLICA	NO CLASIFICADO	TOTAL	PARTICIPACION PORCENTUAL
01	PODER LEGISLATIVO	0,00	0,00	0,00	0,00	0,00	0,00	0,00	0,00%
02	PODER JUDICIAL	68.298.456,15	0,00	0,00	0,00	0,00	0,00	68.298.456,15	3,90%
10	GOBERNACION	11.571.335,11	0,00	15.203.078,36	2.869.379,51	0,00	0,00	29.643.792,98	1,69%
15	SECRETARIA GENERAL DE LA GOBERNACION	8.420.226,22	0,00	2.044.269,65	0,00	0,00	0,00	10.464.495,87	0,60%
20	MINISTERIO DE GOBIERNO Y JUSTICIA	44.859.006,72	102.180.517,40	2.970.062,32	685.508,92	0,00	0,00	150.695.095,36	8,60%
25	MINISTERIO DE OBRAS Y SERVICIOS PUBLICOS	45.244.351,52	0,00	2.881.686,51	76.390.447,25	0,00	0,00	124.516.485,28	7,11%
30	MINISTERIO DE HACIENDA Y FINANZAS	427.753.605,84	0,00	49.797.429,31	1.085.668,13	0,00	0,00	478.636.703,28	27,32%
35	SECRETARIA DE VIVIENDA Y DES. URBANO	20.202,86	0,00	37.166.876,30	0,00	0,00	0,00	37.187.079,16	2,12%
40	MINISTERIO DE SALUD	6.782.327,79	0,00	287.933.963,19	2.200.502,54	0,00	0,00	296.916.793,52	16,95%
45	MINISTERIO DE DESARROLLO SOCIAL	16.809.369,15	0,00	33.673.707,78	0,00	0,00	0,00	50.483.076,93	2,88%
50	MIN.DE EDUCACION, CIENCIA Y TECNOL.	2.760.382,76	0,00	412.171.354,51	0,00	0,00	0,00	414.931.737,27	23,68%
55	MIN.DE SERVICIOS PUBLICOS	24.932.757,67	0,00	0,00	18.198.473,89	0,00	0,00	43.131.231,56	2,46%
60	MINISTERIO DE PRODUCCION Y DESARROLLO	4.819.684,20	0,00	0,00	10.099.861,95	0,00	0,00	14.919.546,15	0,85%
65	SEC.DE ESTADO DEL AMB.Y DES.SUSTENTABLE	444.412,47	0,00	0,00	6.392.354,33	0,00	0,00	6.836.766,80	0,39%
70	SECRETARIA DEL AGUA Y DEL AMBIENTE	680.230,56	0,00	1.851.424,51	8.619.222,80	0,00	0,00	11.150.877,87	0,64%
80	TRIBUNAL DE CUENTAS	9.814.342,39	0,00	340.431,96	0,00	0,00	0,00	10.154.774,35	0,58%
85	SECRETARIA DE ESTADO DE MIINERIA	0,00	0,00	0,00	3.952.060,56	0,00	0,00	3.952.060,56	0,23%
TOTAL		673.210.691,41	102.180.517,40	846.034.284,40	130.493.479,88	0,00	0,00	1.751.918.973,09	100,00%
		38,43%	5,83%	48,29%	7,45%	0,00%	0,00%	100,00%	

**SECTOR PUBLICO PROVINCIAL NO FINANCIERO
ESTADO DE EJECUCION PRESUPUESTARIA DE GASTOS
COMPOSICION DEL GASTO POR JURISDICCION Y POR FINALIDAD
- AL 30/04/2012 -**

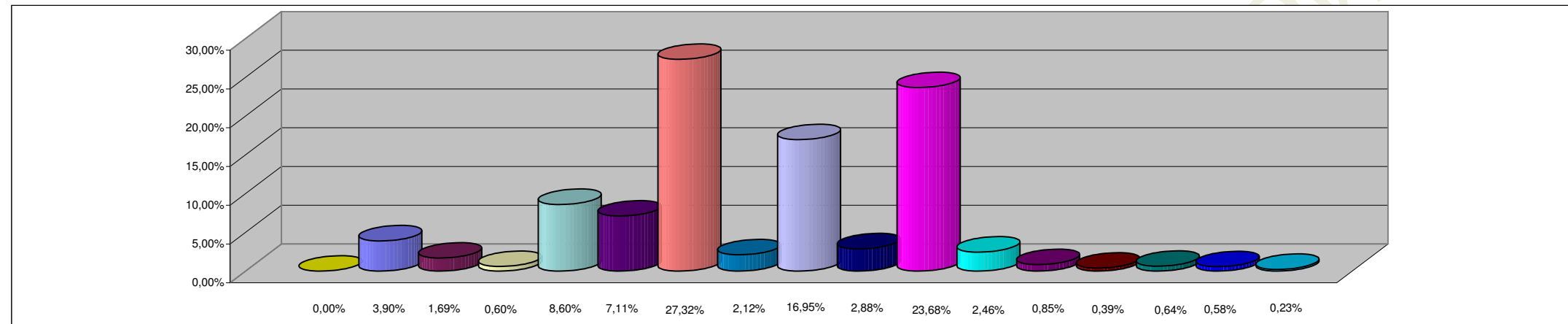

REFERENCIAS

JURISDICCION	PORCENTAJE
01 - PODER LEGISLATIVO	0,00%
02 - PODER JUDICIAL	3,90%
10 - GOBERNACION	1,69%
15 - SECRETARIA GENERAL DE LA GOBERNACION	0,60%
20 - MINISTERIO DE GOBIERNO Y JUSTICIA	8,60%
25 - MINISTERIO DE OBRAS Y SERVICIOS PUBLICOS	7,11%
30 - MINISTERIO DE HACIENDA Y FINANZAS	27,32%
35 - SECRETARIA DE VIVIENDA Y DES. URBANO	2,12%
40 - MINISTERIO DE SALUD	16,95%
45 - MINISTERIO DE DESARROLLO SOCIAL	2,88%
50 - MIN.DE EDUCACION, CIENCIA Y TECNOL.	23,68%
55 - MIN.DE SERVICIOS PUBLICOS	2,46%
60 - MINISTERIO DE PRODUCCION Y DESARROLLO	0,85%
65 - SEC.DE ESTADO DEL AMB.Y DES.SUSTENTABLE	0,39%
70 - SECRETARIA DEL AGUA Y DEL AMBIENTE	0,64%
80 - TRIBUNAL DE CUENTAS	0,58%
85 - SECRETARIA DE ESTADO DE MINERIA	0,23%
TOTAL DEL PORCENTAJE	100,00%

**SECTOR PUBLICO PROVINCIAL NO FINANCIERO
ESTADO DE EJECUCION PRESUPUESTARIA DE GASTOS
COMPOSICION DEL GASTO POR FINALIDAD
- AL 30/04/2012 -**

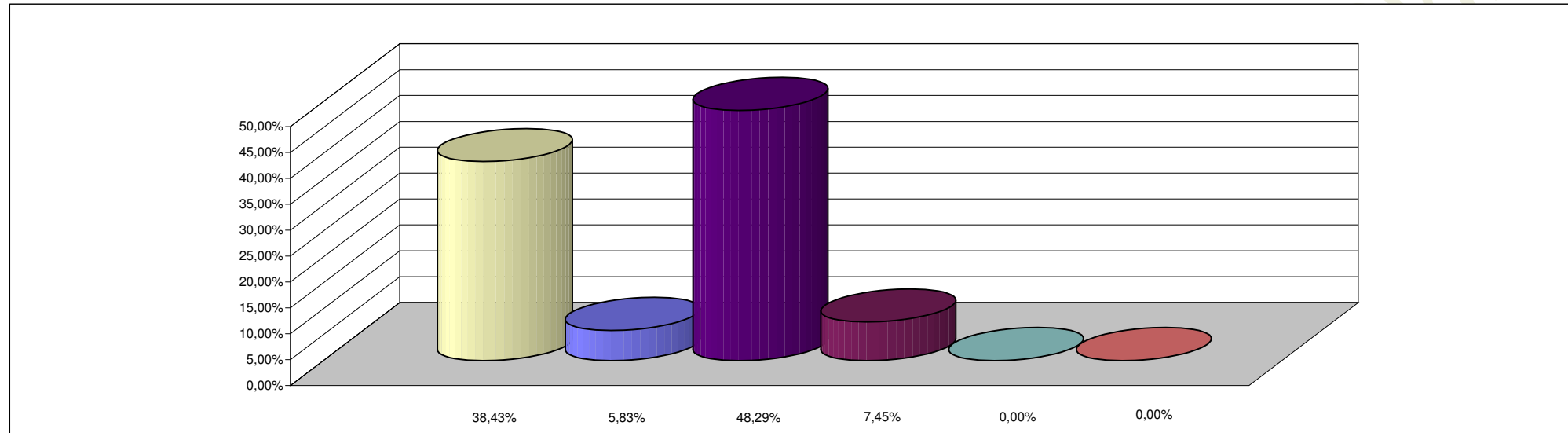

REFERENCIAS

FINALIDAD	PORCENTAJE
ADMINISTRACION GUBERNAMENTAL	38,43%
SERVICIOS DE SEGURIDAD	5,83%
SERVICIOS SOCIALES	48,29%
SERVICIOS ECONOMICOS	7,45%
DEUDA PUBLICA	0,00%
NO CLASIFICADO	0,00%
TOTAL DEL PORCENTAJE	100,00%