

**SECTOR PUBLICO PROVINCIAL NO FINANCIERO**  
**ESTADO DE EJECUCION PRESUPUESTARIA DE GASTOS**  
**COMPOSICION DEL GASTO POR JURISDICCION Y POR FINALIDAD**  
**- AL 30/04/2013 -**

<i>Finalidad</i>	<i>ADMINISTRACION GUBERNAMENTAL</i>	<i>SERVICIOS DE SEGURIDAD</i>	<i>SERVICIOS SOCIALES</i>	<i>SERVICIOS ECONOMICOS</i>	<i>DEUDA PUBLICA</i>	<i>NO CLASIFICADO</i>	<i>TOTAL</i>	<i>PARTICIPACION PORCENTUAL</i>
01 PODER LEGISLATIVO	0,00	0,00	0,00	0,00	0,00	0,00	0,00	0,00%
02 - PODER JUDICIAL	89.207.002,59	0,00	0,00	0,00	0,00	0,00	89.207.002,59	3,85%
10 - GOBERNACION	16.218.634,32	0,00	24.036.341,66	3.807.113,17	0,00	0,00	44.062.089,15	1,90%
15- SECRETARIA GENERAL DE LA GOBERNACION	10.279.184,20	0,00	2.813.002,85	0,00	0,00	0,00	13.092.187,05	0,56%
20 - MINISTERIO DE GOBIERNO Y JUSTICIA	36.203.934,24	139.933.839,61	3.480.242,67	1.269.283,89	0,00	0,00	180.887.300,41	7,82%
25 - MINISTERIO DE OBRAS Y SERVICIOS PUBLICOS	53.138.558,58	0,00	10.000.633,05	107.696.558,84	0,00	0,00	170.835.750,47	7,38%
30 - MINISTERIO DE HACIENDA Y FINANZAS	461.456.896,52	0,00	87.008.953,76	1.628.944,88	0,00	0,00	550.094.795,16	23,77%
35 - SECRETARIA DE VIVIENDA Y DES. URBANO	1.951.284,42	0,00	127.789.718,13	0,00	0,00	0,00	129.741.002,55	5,61%
40 - MINISTERIO DE SALUD	8.556.828,40	0,00	413.052.454,15	2.574.452,36	0,00	0,00	424.183.734,91	18,33%
45 - MINISTERIO DE DESARROLLO SOCIAL	22.401.539,42	0,00	26.929.458,67	0,00	0,00	0,00	49.330.998,09	2,13%
50 - MIN.DE EDUCACION, CIENCIA Y TECNOL.	3.383.656,77	0,00	527.811.775,39	0,00	0,00	0,00	531.195.432,16	22,95%
55 - MIN.DE SERVICIOS PUBLICOS	28.724.282,25	0,00	3.230.488,83	32.489.853,36	0,00	0,00	64.444.624,44	2,78%
60 - MINISTERIO DE PRODUCCION Y DESARROLLO	13.704.214,03	0,00	0,00	11.748.769,43	0,00	0,00	25.452.983,46	1,10%
65 - SEC.DE ESTADO DEL AMB.Y DES.SUSTENTABLE	4.962.753,97	0,00	0,00	2.820.432,33	0,00	0,00	7.783.186,30	0,34%
80 - TRIBUNAL DE CUENTAS	14.346.624,58	0,00	455.874,84	0,00	0,00	0,00	14.802.499,42	0,64%
85 - SECRETARIA DE ESTADO DE MIINERIA	12.433.187,90	0,00	0,00	7.056.487,99	0,00	0,00	19.489.675,89	0,84%
<b>TOTAL</b>	<b>776.968.582,19</b>	<b>139.933.839,61</b>	<b>1.226.608.944,00</b>	<b>171.091.896,25</b>	<b>0,00</b>	<b>0,00</b>	<b>2.314.603.262,05</b>	<b>100%</b>
	<b>33,57%</b>	<b>6,05%</b>	<b>52,99%</b>	<b>7,39%</b>	<b>0,00%</b>	<b>0,00%</b>	<b>100%</b>	

**SECTOR PUBLICO PROVINCIAL NO FINANCIERO  
ESTADO DE EJECUCION PRESUPUESTARIA DE GASTOS  
COMPOSICION DEL GASTO POR JURISDICCION Y POR FINALIDAD  
- AL 30/04/2013 -**

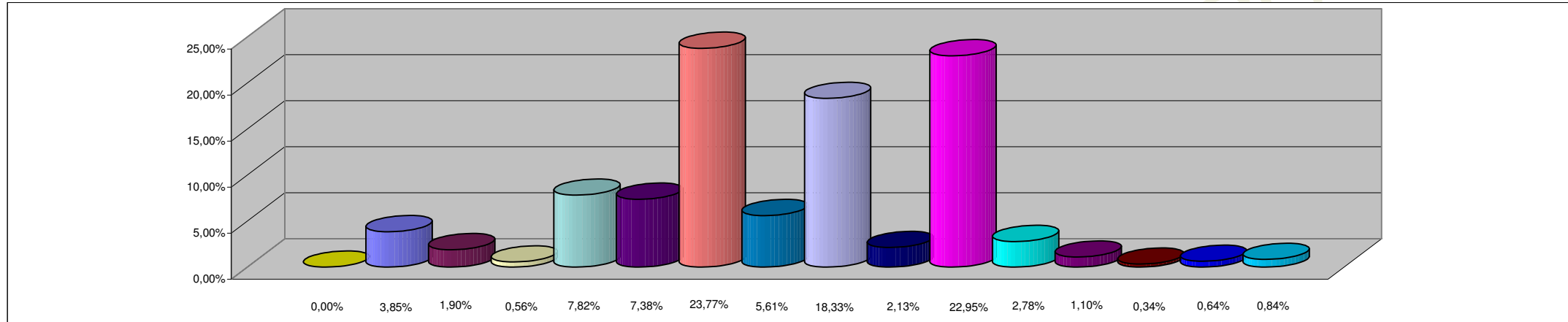

**REFERENCIAS**

<b>JURISDICCION</b>	<b>PORCENTAJE</b>
01 - PODER LEGISLATIVO	0,00%
02 - PODER JUDICIAL	3,85%
10 - GOBERNACION	1,90%
15- SECRETARIA GENERAL DE LA GOBERNACION	0,56%
20 - MINISTERIO DE GOBIERNO Y JUSTICIA	7,82%
25 - MINISTERIO DE OBRAS Y SERVICIOS PUBLICOS	7,38%
30 - MINISTERIO DE HACIENDA Y FINANZAS	23,77%
35 - SECRETARIA DE VIVIENDA Y DES. URBANO	5,61%
40 - MINISTERIO DE SALUD	18,33%
45 - MINISTERIO DE DESARROLLO SOCIAL	2,13%
50 - MIN.DE EDUCACION, CIENCIA Y TECNOL.	22,95%
55 - MIN.DE SERVICIOS PUBLICOS	2,78%
60 - MINISTERIO DE PRODUCCION Y DESARROLLO	1,10%
65 - SEC.DE ESTADO DEL AMB.Y DES.SUSTENTABLE	0,34%
80 - TRIBUNAL DE CUENTAS	0,64%
85 - SECRETARIA DE ESTADO DE MINERIA	0,84%
<b>TOTAL DEL PORCENTAJE</b>	<b>100,00%</b>

**SECTOR PUBLICO PROVINCIAL NO FINANCIERO  
ESTADO DE EJECUCION PRESUPUESTARIA DE GASTOS  
COMPOSICION DEL GASTO POR FINALIDAD  
- AL 30/04/2013 -**

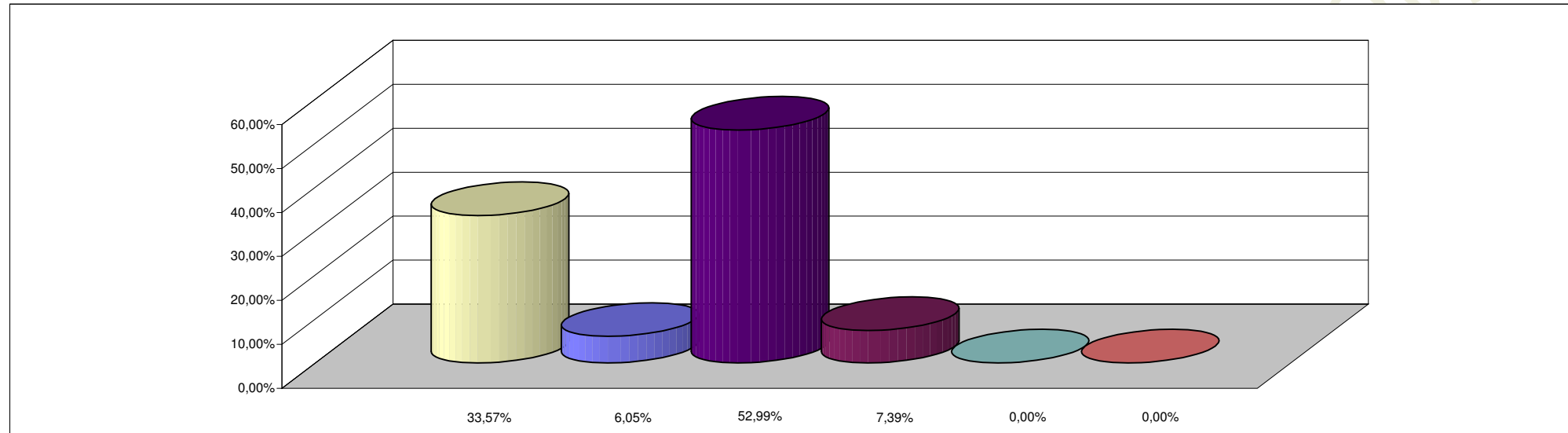

**REFERENCIAS**

<b>FINALIDAD</b>	<b>PORCENTAJE</b>
ADMINISTRACION GUBERNAMENTAL	33,57%
SERVICIOS DE SEGURIDAD	6,05%
SERVICIOS SOCIALES	52,99%
SERVICIOS ECONOMICOS	7,39%
DEUDA PUBLICA	0,00%
NO CLASIFICADO	0,00%
<b>TOTAL DEL PORCENTAJE</b>	<b>100,00%</b>