

SECTOR PUBLICO PROVINCIAL NO FINANCIERO
ESTADO DE EJECUCION PRESUPUESTARIA DE GASTOS
COMPOSICION DEL GASTO POR JURISDICCION Y POR FINALIDAD
- AL 31/05/2008 -

Jurisdicción	Finalidad	ADMINISTRACION GUBERNAMENTAL	SERVICIOS DE SEGURIDAD	SERVICIOS SOCIALES	SERVICIOS ECONOMICOS	DEUDA PUBLICA	NO CLASIFICADO	TOTAL	PARTICIPACION PORCENTUAL
02 - PODER JUDICIAL		29.083.841,10	0,00	0,00	0,00	0,00	0,00	29.083.841,10	2,87%
10 - GOBERNACION		9.197.786,73	0,00	4.018.642,81	1.508.683,24	0,00	0,00	14.725.112,78	1,45%
15- SECRETARIA GENERAL DE LA GOBERNACION		3.770.355,68	0,00	984.091,91	0,00	0,00	0,00	4.754.447,59	0,47%
20 - MINISTERIO DE GOBIERNO Y JUSTICIA		23.808.632,83	49.289.907,76	7.242.538,89	1.794.615,90	0,00	0,00	82.135.695,38	8,11%
25 - MINISTERIO DE OBRAS Y SERVICIOS PUBLICOS		23.100.720,69	0,00	14.194.572,02	71.644.475,71	0,00	0,00	108.939.768,42	10,76%
30 - MINISTERIO DE HACIENDA Y FINANZAS		210.224.312,82	0,00	58.019.489,87	1.114.066,73	9.405.787,21	0,00	278.763.656,63	27,52%
35 - SECRETARIA DE VIVIENDA Y DES. URBANO		24.357,40	0,00	45.838.789,86	0,00	0,00	0,00	45.863.147,26	4,53%
40 - MINISTERIO DE SALUD		4.752.148,48	1.570,00	136.593.822,51	1.169.161,74	0,00	0,00	142.516.702,73	14,07%
45 - SECRETARIA DE DESARROLLO SOCIAL		7.562.821,78	0,00	26.655.901,98	0,00	0,00	0,00	34.218.723,76	3,38%
50 - MIN.DE EDUCACION, CULTURA, CIENCIA Y TECNOL.		501.034,03	0,00	228.143.530,08	0,00	0,00	0,00	228.644.564,11	22,57%
60 - MINISTERIO DE PRODUCCION Y DESARROLLO		3.255.849,91	0,00	0,00	5.986.568,66	0,00	0,00	9.242.418,57	0,91%
70 - SECRETARIA DEL AGUA Y DEL AMBIENTE		1.920.996,68	0,00	7.656.422,63	18.288.528,62	0,00	0,00	27.865.947,93	2,75%
80 - TRIBUNAL DE CUENTAS		4.512.836,80	0,00	153.988,46	0,00	0,00	0,00	4.666.825,26	0,46%
85 - SECRETARIA DE ESTADO DE MINERIA		0,00	0,00	0,00	1.547.931,92	0,00	0,00	1.547.931,92	0,15%
TOTAL		321.715.694,93	49.291.477,76	529.501.791,02	103.054.032,52	9.405.787,21	0,00	1.012.968.783,44	100,00%
PARTICIPACION PORCENTUAL		31,76%	4,87%	52,27%	10,17%	0,93%	0,00%	100,00%	

SECTOR PUBLICO PROVINCIAL NO FINANCIERO
ESTADO DE EJECUCION PRESUPUESTARIA DE GASTOS
COMPOSICION DEL GASTO POR JURISDICCION Y POR FINALIDAD
- AL 31/05/2008 -

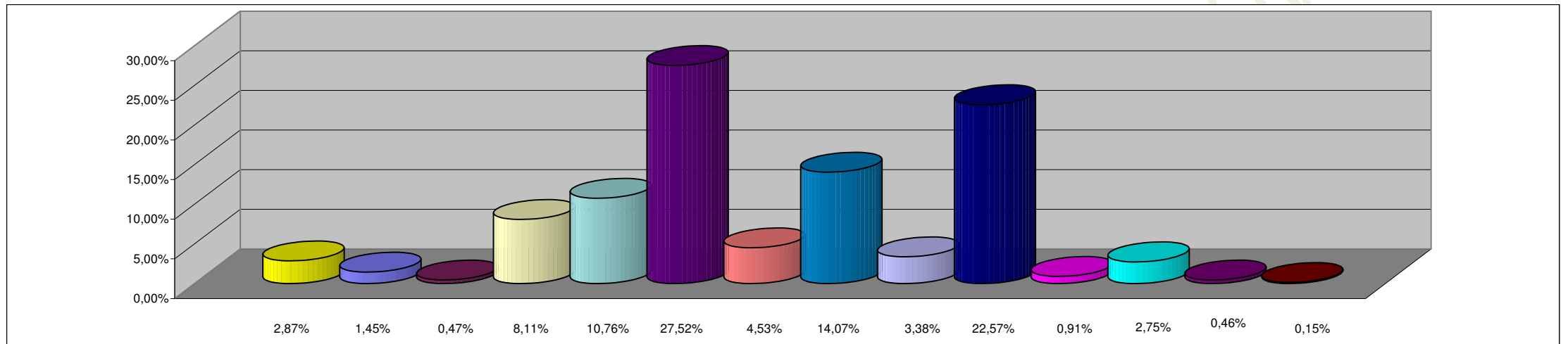

REFERENCIAS

JURISDICCION	PORCENTAJE
02 - PODER JUDICIAL	2,87%
10 - GOBERNACION	1,45%
15- SECRETARIA GENERAL DE LA GOBERNACION	0,47%
20 - MINISTERIO DE GOBIERNO Y JUSTICIA	8,11%
25 - MINISTERIO DE OBRAS Y SERVICIOS PUBLICOS	10,76%
30 - MINISTERIO DE HACIENDA Y FINANZAS	27,52%
35 - SECRETARIA DE VIVIENDA Y DES. URBANO	4,53%
40 - MINISTERIO DE SALUD	14,07%
45 - SECRETARIA DE DESARROLLO SOCIAL	3,38%
50 - MIN.DE EDUCACION, CULTURA, CIENCIA Y TECNOL.	22,57%
60 - MINISTERIO DE PRODUCCION Y DESARROLLO	0,91%
70 - SECRETARIA DEL AGUA Y DEL AMBIENTE	2,75%
80 - TRIBUNAL DE CUENTAS	0,46%
85 - SECRETARIA DE ESTADO DE MIINERIA	0,15%
TOTAL DEL PORCENTAJE	100,00%

**SECTOR PUBLICO PROVINCIAL NO FINANCIERO
ESTADO DE EJECUCION PRESUPUESTARIA DE GASTOS
COMPOSICION DEL GASTO POR FINALIDAD
- AL 31/05/2008 -**

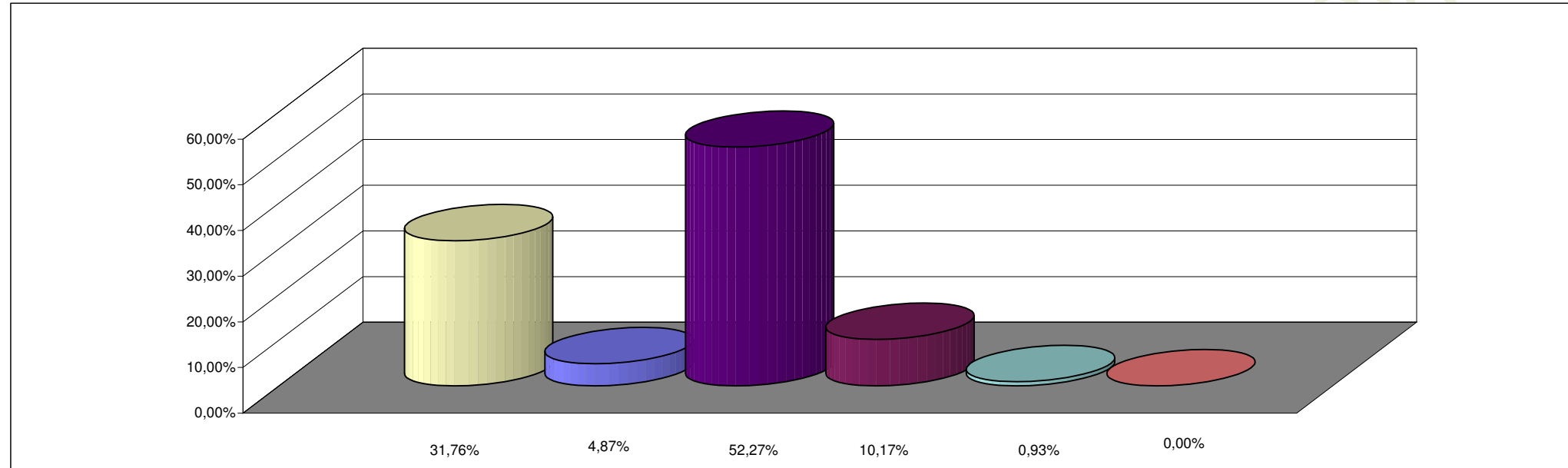

REFERENCIAS

FINALIDAD	PORCENTAJE
ADMINISTRACION GUBERNAMENTAL	31,76%
SERVICIOS DE SEGURIDAD	4,87%
SERVICIOS SOCIALES	52,27%
SERVICIOS ECONOMICOS	10,17%
DEUDA PUBLICA	0,93%
NO CLASIFICADO	0,00%
TOTAL DEL PORCENTAJE	100,00%