

SECTOR PUBLICO PROVINCIAL NO FINANCIERO
ESTADO DE EJECUCION PRESUPUESTARIA DE GASTOS
COMPOSICION DEL GASTO POR JURISDICCION Y POR INCISO
- AL 31/05/2010 -

<i>Inciso</i>	1	2	3	4	5	6	7	TOTAL	PARTICIPACION PORCENTUAL (%)
<i>Jurisdicción</i>	GASTOS EN PERSONAL	BIENES DE CONSUMO	SERVICIOS NO PERSONALES	BIENES DE USO	TRANSFERENCIAS	ACTIVOS FINANCIEROS	SERV. DE LA D. Y DISM.O.PAS.		(%)
02 - PODER JUDICIAL	41.999.011,28	757.755,92	2.026.275,51	221.229,47	84.000,00	0,00	0,00	45.088.272,18	3,39%
10 - GOBERNACION	10.778.505,27	570.277,67	2.879.565,68	21.874,76	1.435.147,93	70.000,00	0,00	15.755.371,31	1,18%
15 - SECRETARIA GENERAL DE LA GOBERNACION	5.265.997,73	47.280,50	249.878,10	3.407,00	1.820.618,66	0,00	0,00	7.387.181,99	0,56%
20 - MINISTERIO DE GOBIERNO Y JUSTICIA	77.671.392,36	2.461.033,45	1.237.632,04	65.286,27	17.873.319,47	0,00	0,00	99.308.663,59	7,46%
25 - MINISTERIO DE OBRAS Y SERV. PUBLICOS	50.241.411,94	6.428.575,22	5.465.565,11	28.894.785,79	21.470.768,09	0,00	0,00	112.501.106,15	8,46%
30 - MINISTERIO DE HACIENDA Y FINANZAS	21.094.110,34	274.432,61	34.768.660,30	85.647,78	282.736.774,74	15.928.012,45	0,00	354.887.638,22	26,68%
35 - SECRETARIA DE VIVIENDA Y DES. URBANO	5.468.516,60	192.065,62	1.499.853,57	27.669.266,99	6.313.563,65	23.655,54	0,00	41.166.921,97	3,09%
40 - MINISTERIO DE SALUD	120.702.211,11	33.176.191,12	61.773.904,66	322.122,51	1.764.520,18	0,00	0,00	217.738.949,58	16,37%
45 - MINISTERIO DE DESARROLLO SOCIAL	11.147.172,67	424.815,82	433.319,33	0,00	22.813.099,31	0,00	0,00	34.818.407,13	2,62%
50 - MIN. DE EDUCACION, CIENCIA Y TEC.	291.628.325,45	133.225,16	4.005.777,12	327.316,31	26.602.996,79	0,00	0,00	322.697.640,83	24,26%
60 - MINISTERIO DE PROD. Y DESARROLLO	8.757.717,92	333.329,86	694.858,32	2.055.139,74	1.267.842,46	652.210,00	0,00	13.761.098,30	1,03%
70 - SECRETARIA DE AGUA Y DEL AMBIENTE	29.677.819,75	2.039.022,78	2.407.935,60	5.563.347,59	0,00	0,00	0,00	39.688.125,72	2,98%
80 - TRIBUNAL DE CUENTAS	6.128.169,24	93.023,81	272.962,50	16.970,10	227.406,70	0,00	0,00	6.738.532,35	0,51%
85 - SECRETARIA DE ESTADO DE MINERIA	1.153.429,30	89.740,29	466.848,00	16.830,00	16.786.249,50	300.000,00	0,00	18.813.097,09	1,41%
TOTAL	681.713.790,96	47.020.769,83	118.183.035,84	65.263.224,31	401.196.307,48	16.973.877,99	0,00	1.330.351.006,41	100,00%
PARTICIPACION PORCENTUAL (%)	51,24%	3,53%	8,88%	4,91%	30,16%	1,28%	0,00%	100,00%	

**SECTOR PUBLICO PROVINCIAL NO FINANCIERO
COMPOSICION DEL GASTO POR JURISDICCION
- AL 31/05/2010 -**

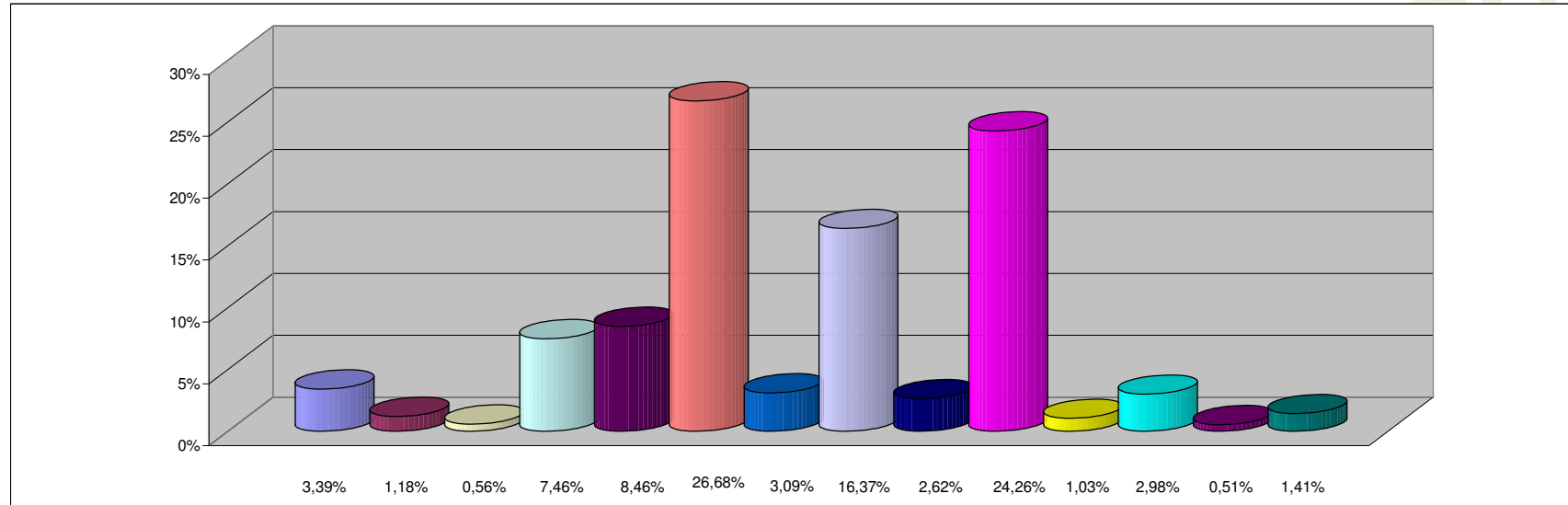

REFERENCIAS

JURISDICCION	PARTICIPACION PORCENTUAL %
02 - PODER JUDICIAL	3,39%
10 - GOBERNACION	1,18%
15 - SECRETARIA GENERAL DE LA GOBERNACION	0,56%
20 - MINISTERIO DE GOBIERNO Y JUSTICIA	7,46%
25 - MINISTERIO DE OBRAS Y SERV. PUBLICOS	8,46%
30 - MINISTERIO DE HACIENDA Y FINANZAS	26,68%
35 - SECRETARIA DE VIVIENDA Y DES. URBANO	3,09%
40 - MINISTERIO DE SALUD	16,37%
45 - MINISTERIO DE DESARROLLO SOCIAL	2,62%
50 - MIN. DE EDUCACION, CIENCIA Y TEC.	24,26%
60 - MINISTERIO DE PROD. Y DESARROLLO	1,03%
70 - SECRETARIA DE AGUA Y DEL AMBIENTE	2,98%
80 - TRIBUNAL DE CUENTAS	0,51%
85 - SECRETARIA DE ESTADO DE MINERIA	1,41%
TOTAL	100,00%

**SECTOR PUBLICO PROVINCIAL NO FINANCIERO
COMPOSICION DEL GASTO POR INCISO
- AL 31/05/2010 -**

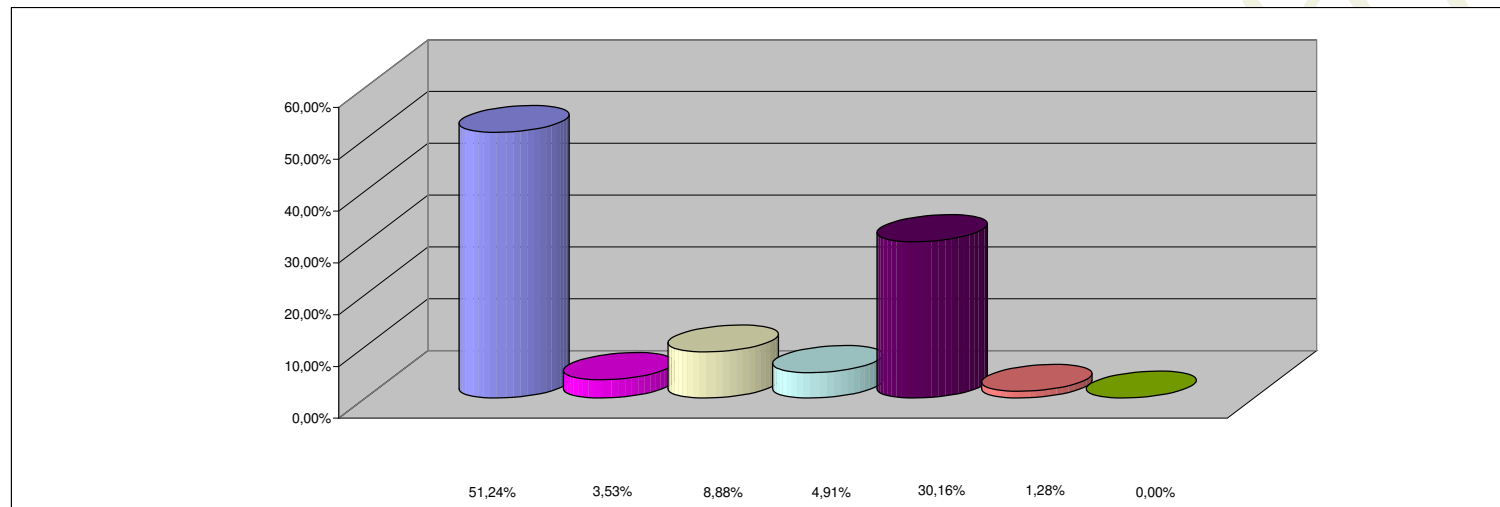

REFERENCIAS

INCISO	PARTICIPACION PORCENTUAL %
1 - GASTOS EN PERSONAL	51,24%
2 - BIENES DE CONSUMO	3,53%
3 - SERVICIOS NO PERSONALES	8,88%
4 - BIENES DE USO	4,91%
5 - TRANSFERENCIAS	30,16%
6 - ACTIVOS FINANCIEROS	1,28%
7 - SERV. DE LA DEUDA Y DISM. OTROS PASIVOS	0,00%
TOTAL	100,00%