

SECTOR PUBLICO PROVINCIAL NO FINANCIERO
ESTADO DE EJECUCION PRESUPUESTARIA DE GASTOS
COMPOSICION DEL GASTO POR JURISDICCION Y POR FINALIDAD
- AL 31/05/2011 -

<i>Jurisdicción</i>	<i>Finalidad</i>	<i>ADMINISTRACION GUBERNAMENTAL</i>	<i>SERVICIOS DE SEGURIDAD</i>	<i>SERVICIOS SOCIALES</i>	<i>SERVICIOS ECONOMICOS</i>	<i>DEUDA PUBLICA</i>	<i>NO CLASIFICADO</i>	<i>TOTAL</i>	<i>PARTICIPACION PORCENTUAL</i>
01	PODER LEGISLATIVO	0,00	0,00	0,00	0,00	0,00	0,00	0,00	0,00%
02	PODER JUDICIAL	49.342.862,20	0,00	0,00	0,00	0,00	0,00	49.342.862,20	2,70%
10	GOBERNACION	14.852.905,72	0,00	10.640.985,16	2.681.787,37	0,00	0,00	28.175.678,25	1,54%
15	SECRETARIA GENERAL DE LA GOBERNACION	7.635.739,37	0,00	2.475.847,25	0,00	0,00	0,00	10.111.586,62	0,55%
20	MINISTERIO DE GOBIERNO Y JUSTICIA	36.110.141,48	104.754.698,46	11.158.450,48	991.271,70	0,00	0,00	153.014.562,12	8,38%
25	MINISTERIO DE OBRAS Y SERVICIOS PUBLICOS	36.890.163,59	349.999,46	10.068.910,32	106.521.502,05	0,00	0,00	153.830.575,42	8,43%
30	MINISTERIO DE HACIENDA Y FINANZAS	432.342.985,87	0,00	81.889.548,26	2.114.527,98	508.042,81	0,00	516.855.104,92	28,32%
35	SECRETARIA DE VIVIENDA Y DES. URBANO	93.432,20	0,00	64.550.958,21	0,00	0,00	0,00	64.644.390,41	3,54%
40	MINISTERIO DE SALUD	5.626.651,95	0,00	257.049.441,37	2.030.887,08	0,00	0,00	264.706.980,40	14,50%
45	MINISTERIO DE DESARROLLO SOCIAL	19.021.417,66	0,00	34.207.187,51	0,00	0,00	0,00	53.228.605,17	2,92%
50	MIN.DE EDUCACION, CIENCIA Y TECNOL.	2.865.683,05	0,00	412.295.869,74	0,00	0,00	0,00	415.161.552,79	22,75%
60	MINISTERIO DE PRODUCCION Y DESARROLLO	5.984.238,48	0,00	0,00	16.237.744,07	0,00	0,00	22.221.982,55	1,22%
70	SECRETARIA DEL AGUA Y DEL AMBIENTE	2.870.012,19	0,00	24.310.187,23	33.745.992,45	0,00	0,00	60.926.191,87	3,34%
80	TRIBUNAL DE CUENTAS	11.185.853,68	0,00	388.851,81	0,00	0,00	0,00	11.574.705,49	0,64%
85	SECRETARIA DE ESTADO DE MIINERIA	17.701.671,00	0,00	0,00	3.565.251,60	0,00	0,00	21.266.922,60	1,17%
TOTAL		642.523.758,44	105.104.697,92	909.036.237,34	167.888.964,30	508.042,81	0,00	1.825.061.700,81	100,00%
		35,20%	5,76%	49,81%	9,20%	0,03%	0,00%	100,00%	

**SECTOR PUBLICO PROVINCIAL NO FINANCIERO
ESTADO DE EJECUCION PRESUPUESTARIA DE GASTOS
COMPOSICION DEL GASTO POR JURISDICCION Y POR FINALIDAD
- AL 31/05/2011 -**

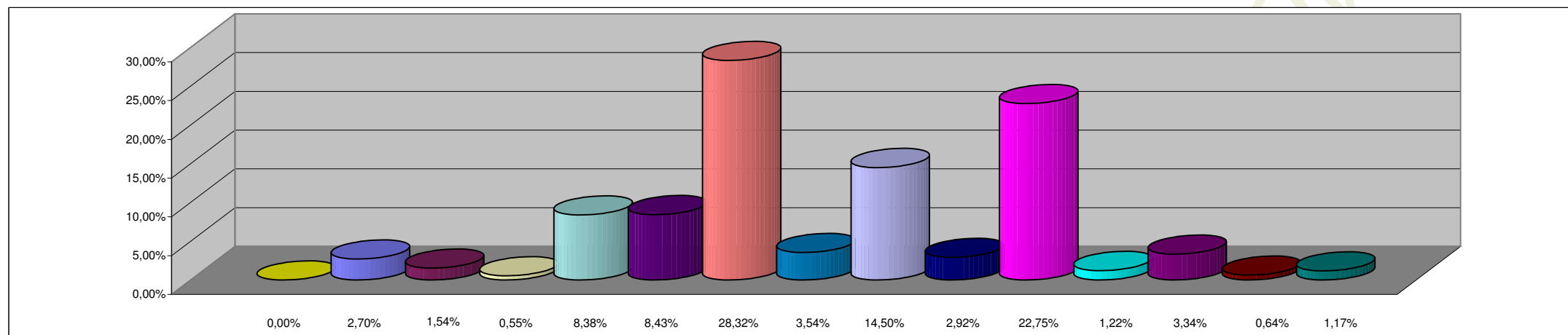

REFERENCIAS

JURISDICCION	PORCENTAJE
01 - PODER LEGISLATIVO	0,00%
02 - PODER JUDICIAL	2,70%
10 - GOBERNACION	1,54%
15- SECRETARIA GENERAL DE LA GOBERNACION	0,55%
20 - MINISTERIO DE GOBIERNO Y JUSTICIA	8,38%
25 - MINISTERIO DE OBRAS Y SERVICIOS PUBLICOS	8,43%
30 - MINISTERIO DE HACIENDA Y FINANZAS	28,32%
35 - SECRETARIA DE VIVIENDA Y DES. URBANO	3,54%
40 - MINISTERIO DE SALUD	14,50%
45 - MINISTERIO DE DESARROLLO SOCIAL	2,92%
50 - MIN.DE EDUCACION, CIENCIA Y TECNOL.	22,75%
60 - MINISTERIO DE PRODUCCION Y DESARROLLO	1,22%
70 - SECRETARIA DEL AGUA Y DEL AMBIENTE	3,34%
80 - TRIBUNAL DE CUENTAS	0,64%
85 - SECRETARIA DE ESTADO DE MINERIA	1,17%
TOTAL DEL PORCENTAJE	100,00%

**SECTOR PUBLICO PROVINCIAL NO FINANCIERO
ESTADO DE EJECUCION PRESUPUESTARIA DE GASTOS
COMPOSICION DEL GASTO POR FINALIDAD
- AL 31/05/2011 -**

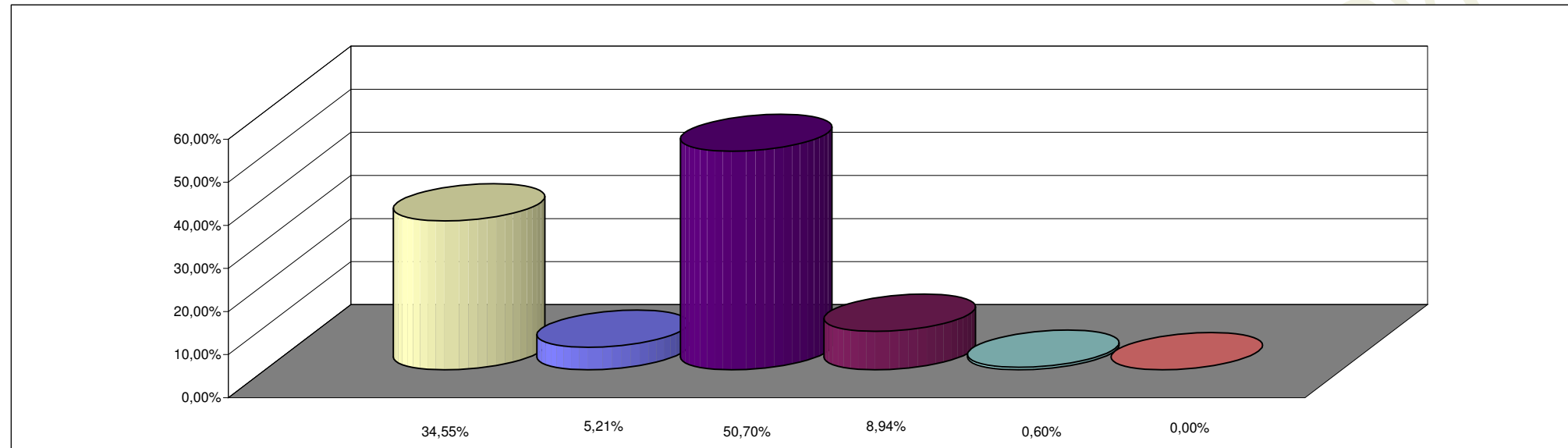

REFERENCIAS

FINALIDAD	PORCENTAJE
ADMINISTRACION GUBERNAMENTAL	34,55%
SERVICIOS DE SEGURIDAD	5,21%
SERVICIOS SOCIALES	50,70%
SERVICIOS ECONOMICOS	8,94%
DEUDA PUBLICA	0,60%
NO CLASIFICADO	0,00%
TOTAL DEL PORCENTAJE	100,00%