

SECTOR PUBLICO PROVINCIAL NO FINANCIERO
ESTADO DE EJECUCION PRESUPUESTARIA DE GASTOS
COMPOSICION DEL GASTO POR JURISDICCION Y POR FINALIDAD
- AL 31/05/2013 -

| Jurisdicción | Finalidad | ADMINISTRACION GUBERNAMENTAL | SERVICIOS DE SEGURIDAD | SERVICIOS SOCIALES | SERVICIOS ECONOMICOS | DEUDA PUBLICA | NO CLASIFICADO | TOTAL | PARTICIPACION PORCENTUAL |
|---------------------|------------------------------------------|-------------------------------------|-------------------------------|---------------------------|-----------------------------|----------------------|-----------------------|-------------------------|---------------------------------|
| 01 | PODER LEGISLATIVO | 0,00 | 0,00 | 0,00 | 0,00 | 0,00 | 0,00 | 0,00 | 0,00% |
| 02 | PODER JUDICIAL | 113.311.782,09 | 0,00 | 0,00 | 0,00 | 0,00 | 0,00 | 113.311.782,09 | 3,76% |
| 10 | GOBERNACION | 23.635.788,33 | 0,00 | 29.694.915,00 | 5.326.500,18 | 0,00 | 0,00 | 58.657.203,51 | 1,91% |
| 15 | SECRETARIA GENERAL DE LA GOBERNACION | 13.179.625,39 | 0,00 | 3.586.079,90 | 0,00 | 0,00 | 0,00 | 16.765.705,29 | 0,56% |
| 20 | MINISTERIO DE GOBIERNO Y JUSTICIA | 41.052.901,58 | 182.570.104,74 | 4.392.207,27 | 1.511.947,49 | 0,00 | 0,00 | 229.527.161,08 | 7,61% |
| 25 | MINISTERIO DE OBRAS Y SERVICIOS PUBLICOS | 74.525.826,78 | 0,00 | 14.323.672,53 | 148.661.166,89 | 0,00 | 0,00 | 237.510.666,20 | 7,88% |
| 30 | MINISTERIO DE HACIENDA Y FINANZAS | 613.846.848,55 | 0,00 | 114.318.231,96 | 2.154.906,64 | 0,00 | 0,00 | 730.319.987,15 | 24,23% |
| 35 | SECRETARIA DE VIVIENDA Y DES. URBANO | 2.476.040,72 | 0,00 | 168.191.758,79 | 0,00 | 0,00 | 0,00 | 170.667.799,51 | 5,66% |
| 40 | MINISTERIO DE SALUD | 11.920.243,18 | 0,00 | 535.175.065,03 | 3.246.106,96 | 0,00 | 0,00 | 550.341.415,17 | 18,26% |
| 45 | MINISTERIO DE DESARROLLO SOCIAL | 29.022.000,71 | 0,00 | 36.763.255,16 | 0,00 | 0,00 | 0,00 | 65.785.255,87 | 2,18% |
| 50 | MIN.DE EDUCACION, CIENCIA Y TECNOL. | 4.560.748,34 | 0,00 | 663.839.229,58 | 0,00 | 0,00 | 0,00 | 668.399.977,92 | 22,17% |
| 55 | MIN.DE SERVICIOS PUBLICOS | 35.875.479,96 | 0,00 | 3.389.458,48 | 44.511.646,48 | 0,00 | 0,00 | 83.776.584,92 | 2,78% |
| 60 | MINISTERIO DE PRODUCCION Y DESARROLLO | 16.808.421,57 | 0,00 | 0,00 | 16.292.732,15 | 0,00 | 0,00 | 33.101.153,72 | 1,10% |
| 65 | SEC.DE ESTADO DEL AMB.Y DES.SUSTENTABLE | 6.462.116,27 | 0,00 | 0,00 | 7.752.319,83 | 0,00 | 0,00 | 14.214.436,10 | 0,47% |
| 80 | TRIBUNAL DE CUENTAS | 18.824.237,02 | 0,00 | 592.656,79 | 0,00 | 0,00 | 0,00 | 19.416.893,81 | 0,64% |
| 85 | SECRETARIA DE ESTADO DE MIINERIA | 12.473.918,90 | 0,00 | 0,00 | 9.990.225,98 | 0,00 | 0,00 | 22.464.144,88 | 0,75% |
| TOTAL | | 1.017.975.979,39 | 182.570.104,74 | 1.574.266.530,49 | 239.447.552,60 | 0,00 | 0,00 | 3.014.260.167,22 | 100% |
| | | 33,77% | 6,06% | 52,23% | 7,94% | 0,00% | 0,00% | 100% | |

**SECTOR PUBLICO PROVINCIAL NO FINANCIERO
ESTADO DE EJECUCION PRESUPUESTARIA DE GASTOS
COMPOSICION DEL GASTO POR JURISDICCION Y POR FINALIDAD
- AL 31/05/2013 -**

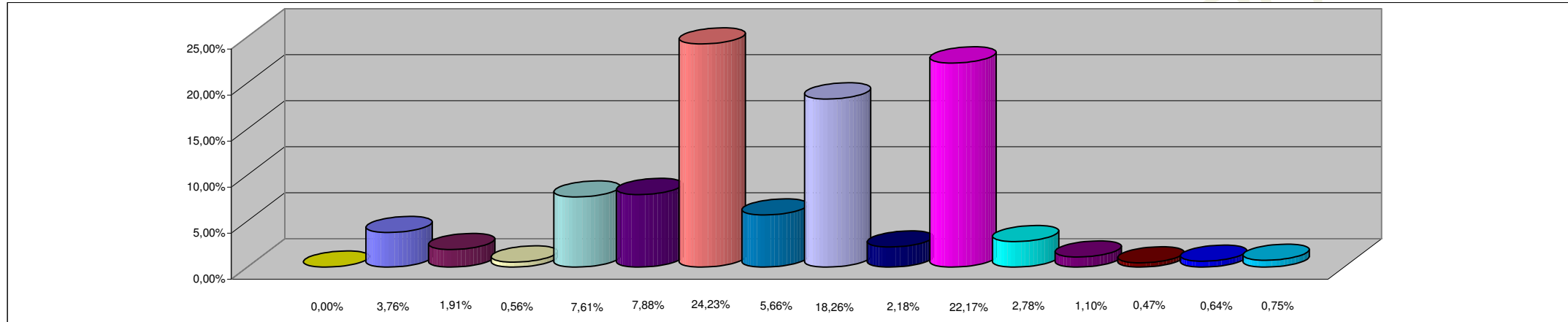

REFERENCIAS

| JURISDICCION | PORCENTAJE |
|-----------------------------------------------|-------------------|
| 01 - PODER LEGISLATIVO | 0,00% |
| 02 - PODER JUDICIAL | 3,76% |
| 10 - GOBERNACION | 1,91% |
| 15- SECRETARIA GENERAL DE LA GOBERNACION | 0,56% |
| 20 - MINISTERIO DE GOBIERNO Y JUSTICIA | 7,61% |
| 25 - MINISTERIO DE OBRAS Y SERVICIOS PUBLICOS | 7,88% |
| 30 - MINISTERIO DE HACIENDA Y FINANZAS | 24,23% |
| 35 - SECRETARIA DE VIVIENDA Y DES. URBANO | 5,66% |
| 40 - MINISTERIO DE SALUD | 18,26% |
| 45 - MINISTERIO DE DESARROLLO SOCIAL | 2,18% |
| 50 - MIN.DE EDUCACION, CIENCIA Y TECNOL. | 22,17% |
| 55 - MIN.DE SERVICIOS PUBLICOS | 2,78% |
| 60 - MINISTERIO DE PRODUCCION Y DESARROLLO | 1,10% |
| 65 - SEC.DE ESTADO DEL AMB.Y DES.SUSTENTABLE | 0,47% |
| 80 - TRIBUNAL DE CUENTAS | 0,64% |
| 85 - SECRETARIA DE ESTADO DE MINERIA | 0,75% |
| TOTAL DEL PORCENTAJE | 100,00% |

**SECTOR PUBLICO PROVINCIAL NO FINANCIERO
ESTADO DE EJECUCION PRESUPUESTARIA DE GASTOS
COMPOSICION DEL GASTO POR FINALIDAD
- AL 31/05/2013 -**

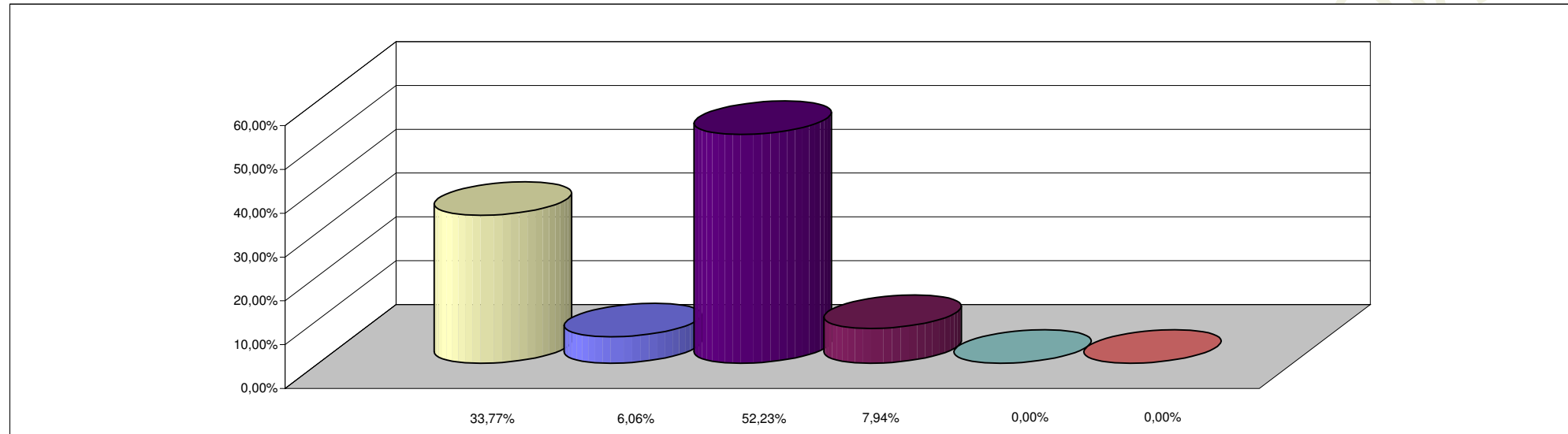

REFERENCIAS

| FINALIDAD | PORCENTAJE |
|------------------------------|-------------------|
| ADMINISTRACION GUBERNAMENTAL | 33,77% |
| SERVICIOS DE SEGURIDAD | 6,06% |
| SERVICIOS SOCIALES | 52,23% |
| SERVICIOS ECONOMICOS | 7,94% |
| DEUDA PUBLICA | 0,00% |
| NO CLASIFICADO | 0,00% |
| TOTAL DEL PORCENTAJE | 100,00% |