

**SECTOR PUBLICO PROVINCIAL NO FINANCIERO**  
**ESTADO DE EJECUCION PRESUPUESTARIA DE GASTOS**  
**COMPOSICION DEL GASTO POR JURISDICCION Y POR FINALIDAD**  
**- AL 30/06/2007 -**

<i>Jurisdicción</i>	<i>Finalidad</i>	<i>ADMINISTRACION GUBERNAMENTAL</i>	<i>SERVICIOS DE SEGURIDAD</i>	<i>SERVICIOS SOCIALES</i>	<i>SERVICIOS ECONOMICOS</i>	<i>DEUDA PUBLICA</i>	<i>NO CLASIFICADO</i>	<i>TOTAL</i>	<i>PARTICIPACION PORCENTUAL</i>
02 - PODER JUDICIAL		28.914.878,21	0,00	0,00	0,00	0,00	0,00	<b>28.914.878,21</b>	<b>2,97%</b>
10 - GOBERNACION		7.987.193,31	0,00	3.086.109,73	1.468.133,78	0,00	0,00	<b>12.541.436,82</b>	<b>1,29%</b>
15- SECRETARIA GENERAL DE LA GOBERNACION		4.157.565,58	0,00	937.474,55	0,00	0,00	0,00	<b>5.095.040,13</b>	<b>0,52%</b>
20 - MINISTERIO DE GOBIERNO Y JUSTICIA		29.445.071,29	55.225.430,69	8.538.643,29	793.369,86	0,00	0,00	<b>94.002.515,13</b>	<b>9,65%</b>
25 - MINISTERIO DE OBRAS Y SERVICIOS PUBLICOS		16.356.172,77	480.543,52	14.713.362,30	67.514.161,05	0,00	0,00	<b>99.064.239,64</b>	<b>10,16%</b>
30 - MINISTERIO DE HACIENDA Y FINANZAS		201.239.508,13	0,00	40.915.212,28	1.151.405,81	5.073.005,70	0,00	<b>248.379.131,92</b>	<b>25,48%</b>
35 - SECRETARIA DE VIVIENDA Y DES. URBANO		20.708,40	0,00	46.329.501,05	0,00	0,00	0,00	<b>46.350.209,45</b>	<b>4,76%</b>
40 - MINISTERIO DE SALUD		4.608.932,15	0,00	133.582.428,10	1.250.646,53	0,00	0,00	<b>139.442.006,78</b>	<b>14,31%</b>
45 - SECRETARIA DE DESARROLLO SOCIAL		9.793.567,78	0,00	23.525.745,42	0,00	0,00	0,00	<b>33.319.313,20</b>	<b>3,42%</b>
50 - MIN.DE EDUCACION, CULTURA, CIENCIA Y TECNOL.		503.391,30	0,00	210.839.559,67	0,00	0,00	0,00	<b>211.342.950,97</b>	<b>21,68%</b>
60 - MINISTERIO DE PRODUCCION Y DESARROLLO		8.438.946,30	0,00	0,00	6.650.431,93	0,00	0,00	<b>15.089.378,23</b>	<b>1,55%</b>
70 - SECRETARIA DEL AGUA Y DEL AMBIENTE		1.971.049,81	0,00	5.900.284,40	16.698.735,60	0,00	0,00	<b>24.570.069,81</b>	<b>2,52%</b>
80 - TRIBUNAL DE CUENTAS		4.250.852,99	0,00	178.363,33	0,00	0,00	0,00	<b>4.429.216,32</b>	<b>0,45%</b>
85 - SECRETARIA DE ESTADO DE MIINERIA		0,00	0,00	0,00	12.086.818,12	0,00	0,00	<b>12.086.818,12</b>	<b>1,24%</b>
<b>TOTAL</b>		<b>317.687.838,02</b>	<b>55.705.974,21</b>	<b>488.546.684,12</b>	<b>107.613.702,68</b>	<b>5.073.005,70</b>	<b>0,00</b>	<b>974.627.204,73</b>	<b>100,00%</b>
<b>PARTICIPACION PORCENTUAL</b>		<b>32,59%</b>	<b>5,72%</b>	<b>50,13%</b>	<b>11,04%</b>	<b>0,52%</b>	<b>0,00%</b>	<b>100,00%</b>	

**SECTOR PUBLICO PROVINCIAL NO FINANCIERO  
ESTADO DE EJECUCION PRESUPUESTARIA DE GASTOS  
COMPOSICION DEL GASTO POR JURISDICCION Y POR FINALIDAD  
- AL 30/06/2007 -**

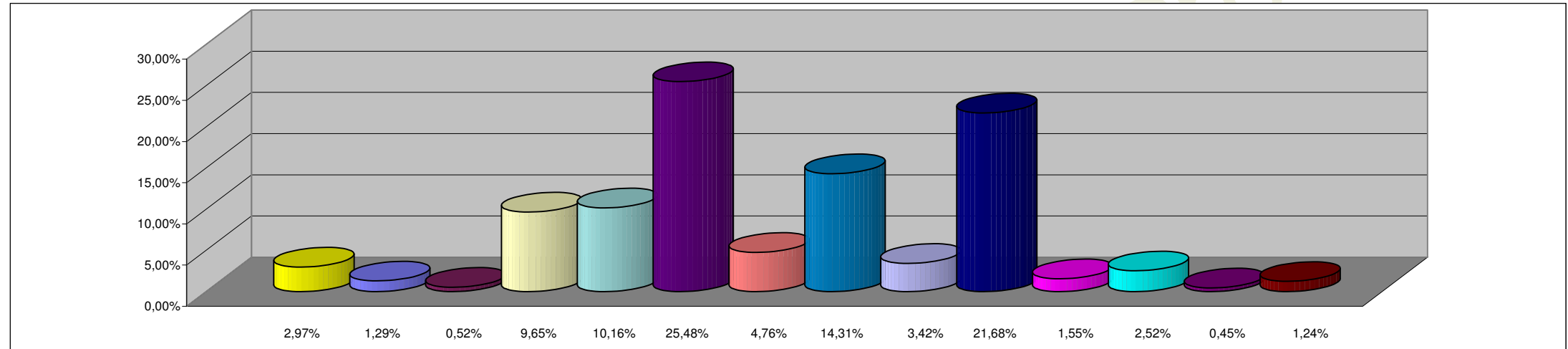

**REFERENCIAS**

<b>JURISDICCION</b>	<b>PORCENTAJE</b>
02 - PODER JUDICIAL	2,97%
10 - GOBERNACION	1,29%
15- SECRETARIA GENERAL DE LA GOBERNACION	0,52%
20 - MINISTERIO DE GOBIERNO Y JUSTICIA	9,65%
25 - MINISTERIO DE OBRAS Y SERVICIOS PUBLICOS	10,16%
30 - MINISTERIO DE HACIENDA Y FINANZAS	25,48%
35 - SECRETARIA DE VIVIENDA Y DES. URBANO	4,76%
40 - MINISTERIO DE SALUD	14,31%
45 - SECRETARIA DE DESARROLLO SOCIAL	3,42%
50 - MIN.DE EDUCACION, CULTURA, CIENCIA Y TECNOL.	21,68%
60 - MINISTERIO DE PRODUCCION Y DESARROLLO	1,55%
70 - SECRETARIA DEL AGUA Y DEL AMBIENTE	2,52%
80 - TRIBUNAL DE CUENTAS	0,45%
85 - SECRETARIA DE ESTADO DE MIINERIA	1,24%
<b>TOTAL DEL PORCENTAJE</b>	<b>100,00%</b>

**SECTOR PUBLICO PROVINCIAL NO FINANCIERO  
ESTADO DE EJECUCION PRESUPUESTARIA DE GASTOS  
COMPOSICION DEL GASTO POR FINALIDAD  
- AL 30/06/2007 -**

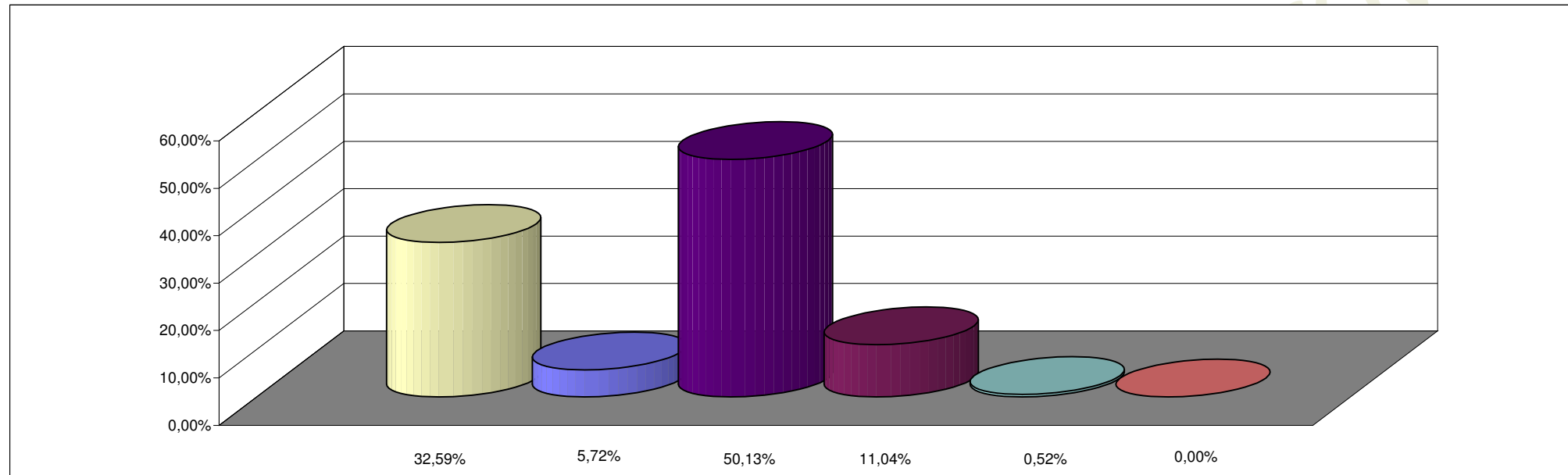

**REFERENCIAS**

<b>FINALIDAD</b>	<b>PORCENTAJE</b>
ADMINISTRACION GUBERNAMENTAL	32,59%
SERVICIOS DE SEGURIDAD	5,72%
SERVICIOS SOCIALES	50,13%
SERVICIOS ECONOMICOS	11,04%
DEUDA PUBLICA	0,52%
NO CLASIFICADO	0,00%
<b>TOTAL DEL PORCENTAJE</b>	<b>100,00%</b>