

**SECTOR PUBLICO PROVINCIAL NO FINANCIERO**  
**ESTADO DE EJECUCION PRESUPUESTARIA DE GASTOS**  
**COMPOSICION DEL GASTO POR JURISDICCION Y POR FINALIDAD**  
**- AL 30/06/2008 -**

<b>Jurisdicción</b>	<b>Finalidad</b>	<b>ADMINISTRACION GUBERNAMENTAL</b>	<b>SERVICIOS DE SEGURIDAD</b>	<b>SERVICIOS SOCIALES</b>	<b>SERVICIOS ECONOMICOS</b>	<b>DEUDA PUBLICA</b>	<b>NO CLASIFICADO</b>	<b>TOTAL</b>	<b>PARTICIPACION PORCENTUAL</b>
02 - PODER JUDICIAL		38.708.977,80	0,00	0,00	0,00	0,00	0,00	<b>38.708.977,80</b>	<b>2,86%</b>
10 - GOBERNACION		12.523.596,46	0,00	4.884.891,27	2.107.541,75	0,00	0,00	<b>19.516.029,48</b>	<b>1,44%</b>
15- SECRETARIA GENERAL DE LA GOBERNACION		5.201.309,90	0,00	1.561.290,76	0,00	0,00	0,00	<b>6.762.600,66</b>	<b>0,50%</b>
20 - MINISTERIO DE GOBIERNO Y JUSTICIA		31.794.900,74	66.830.567,47	9.207.763,92	3.750.762,53	0,00	0,00	<b>111.583.994,66</b>	<b>8,24%</b>
25 - MINISTERIO DE OBRAS Y SERVICIOS PUBLICOS		27.549.865,90	0,00	24.101.705,39	97.167.509,49	0,00	0,00	<b>148.819.080,78</b>	<b>11,00%</b>
30 - MINISTERIO DE HACIENDA Y FINANZAS		267.680.903,06	0,00	69.203.843,28	1.488.126,16	14.442.835,69	0,00	<b>352.815.708,19</b>	<b>26,07%</b>
35 - SECRETARIA DE VIVIENDA Y DES. URBANO		32.221,72	0,00	54.456.279,94	0,00	0,00	0,00	<b>54.488.501,66</b>	<b>4,02%</b>
40 - MINISTERIO DE SALUD		6.443.977,95	1.850,00	175.962.584,61	1.512.024,70	0,00	0,00	<b>183.920.437,26</b>	<b>13,59%</b>
45 - MINISTERIO DE DESARROLLO SOCIAL		9.715.150,98	0,00	34.504.956,33	0,00	0,00	0,00	<b>44.220.107,31</b>	<b>3,27%</b>
50 - MIN.DE EDUCACION, CIENCIA Y TECNOL.		683.935,90	0,00	308.927.305,27	0,00	0,00	0,00	<b>309.611.241,17</b>	<b>22,88%</b>
60 - MINISTERIO DE PRODUCCION Y DESARROLLO		4.245.777,45	0,00	0,00	8.299.535,21	0,00	0,00	<b>12.545.312,66</b>	<b>0,93%</b>
70 - SECRETARIA DEL AGUA Y DEL AMBIENTE		2.414.651,35	0,00	9.860.171,14	27.371.554,02	0,00	0,00	<b>39.646.376,51</b>	<b>2,93%</b>
80 - TRIBUNAL DE CUENTAS		5.862.947,49	0,00	187.090,74	0,00	0,00	0,00	<b>6.050.038,23</b>	<b>0,45%</b>
85 - SECRETARIA DE ESTADO DE MINERIA		22.295.615,25	0,00	0,00	2.298.350,21	0,00	0,00	<b>24.593.965,46</b>	<b>1,82%</b>
<b>TOTAL</b>		<b>435.153.831,95</b>	<b>66.832.417,47</b>	<b>692.857.882,65</b>	<b>143.995.404,07</b>	<b>14.442.835,69</b>	<b>0,00</b>	<b>1.353.282.371,83</b>	<b>100,00%</b>
<b>PARTICIPACION PORCENTUAL</b>		<b>32,15%</b>	<b>4,94%</b>	<b>51,20%</b>	<b>10,64%</b>	<b>1,07%</b>	<b>0,00%</b>	<b>100,00%</b>	

**SECTOR PUBLICO PROVINCIAL NO FINANCIERO  
ESTADO DE EJECUCION PRESUPUESTARIA DE GASTOS  
COMPOSICION DEL GASTO POR JURISDICCION Y POR FINALIDAD  
- AL 30/06/2008 -**

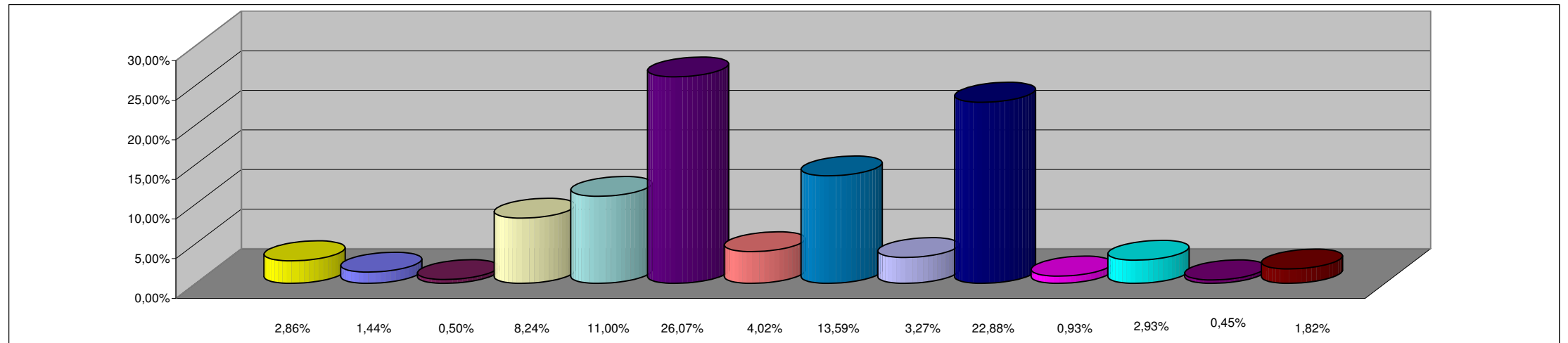

**REFERENCIAS**

<b>JURISDICCION</b>	<b>PORCENTAJE</b>
02 - PODER JUDICIAL	2,86%
10 - GOBERNACION	1,44%
15- SECRETARIA GENERAL DE LA GOBERNACION	0,50%
20 - MINISTERIO DE GOBIERNO Y JUSTICIA	8,24%
25 - MINISTERIO DE OBRAS Y SERVICIOS PUBLICOS	11,00%
30 - MINISTERIO DE HACIENDA Y FINANZAS	26,07%
35 - SECRETARIA DE VIVIENDA Y DES. URBANO	4,02%
40 - MINISTERIO DE SALUD	13,59%
45 - MINISTERIO DE DESARROLLO SOCIAL	3,27%
50 - MIN.DE EDUCACION, CIENCIA Y TECNOL.	22,88%
60 - MINISTERIO DE PRODUCCION Y DESARROLLO	0,93%
70 - SECRETARIA DEL AGUA Y DEL AMBIENTE	2,93%
80 - TRIBUNAL DE CUENTAS	0,45%
85 - SECRETARIA DE ESTADO DE MIINERIA	1,82%
<b>TOTAL DEL PORCENTAJE</b>	<b>100,00%</b>

**SECTOR PUBLICO PROVINCIAL NO FINANCIERO  
ESTADO DE EJECUCION PRESUPUESTARIA DE GASTOS  
COMPOSICION DEL GASTO POR FINALIDAD  
- AL 30/06/2008 -**

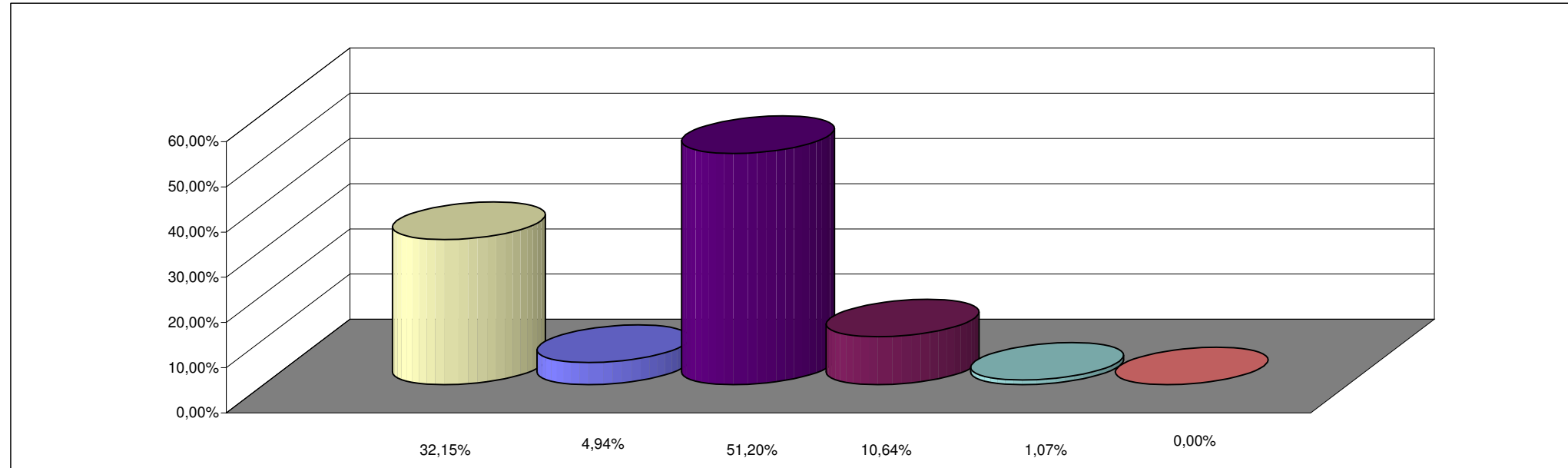

**REFERENCIAS**

<b>FINALIDAD</b>	<b>PORCENTAJE</b>
ADMINISTRACION GUBERNAMENTAL	32,15%
SERVICIOS DE SEGURIDAD	4,94%
SERVICIOS SOCIALES	51,20%
SERVICIOS ECONOMICOS	10,64%
DEUDA PUBLICA	1,07%
NO CLASIFICADO	0,00%
<b>TOTAL DEL PORCENTAJE</b>	<b>100,00%</b>