

**SECTOR PUBLICO PROVINCIAL NO FINANCIERO**  
**ESTADO DE EJECUCION PRESUPUESTARIA DE GASTOS**  
**COMPOSICION DEL GASTO POR JURISDICCION Y POR INCISO**  
**- AL 30/06/2009 -**

<i>Inciso</i>	1	2	3	4	5	6	7	TOTAL	PARTICIPACION PORCENTUAL (%)
<i>Jurisdicción</i>	GASTOS EN PERSONAL	BIENES DE CONSUMO	SERVICIOS NO PERSONALES	BIENES DE USO	TRANSFERENCIAS	ACTIVOS FINANCIEROS	SERV. DE LA D. Y DISM.O.PAS.		
01 - PODER LEGISLATIVO	0,00	0,00	0,00	0,00	0,00	0,00	0,00	<b>0,00</b>	<b>0,00%</b>
02 - PODER JUDICIAL	46.381.880,04	914.870,47	2.410.633,38	348.320,72	47.332,00	0,00	0,00	<b>50.103.036,61</b>	<b>3,31%</b>
10 - GOBERNACION	12.969.369,23	820.183,83	6.076.977,97	411.659,73	1.208.293,46	436.000,00	0,00	<b>21.922.484,22</b>	<b>1,45%</b>
15 - SECRETARIA GENERAL DE LA GOBERNACION	6.191.400,41	38.519,61	420.190,40	41.773,07	2.339.321,47	0,00	0,00	<b>9.031.204,96</b>	<b>0,60%</b>
20 - MINISTERIO DE GOBIERNO Y JUSTICIA	90.695.996,39	2.963.176,25	2.826.186,93	1.633.578,30	22.922.083,18	0,00	0,00	<b>121.041.021,05</b>	<b>8,00%</b>
25 - MINISTERIO DE OBRAS Y SERV. PUBLICOS	59.631.630,83	11.143.890,52	10.885.233,02	50.362.609,12	13.252.263,90	0,00	0,00	<b>145.275.627,39</b>	<b>9,60%</b>
30 - MINISTERIO DE HACIENDA Y FINANZAS	23.288.965,47	302.005,56	43.099.152,09	138.722,51	279.929.461,31	11.676.229,78	10.211.611,41	<b>368.646.148,13</b>	<b>24,37%</b>
35 - SECRETARIA DE VIVIENDA Y DES. URBANO	6.339.341,35	423.714,64	1.414.006,93	40.350.372,60	7.443.335,19	443.977,33	0,00	<b>56.414.748,04</b>	<b>3,73%</b>
40 - MINISTERIO DE SALUD	134.914.748,24	31.613.554,62	63.270.887,65	907.737,60	1.390.344,52	0,00	0,00	<b>232.097.272,63</b>	<b>15,34%</b>
45 - MINISTERIO DE DESARROLLO SOCIAL	13.445.765,45	354.118,11	471.430,74	25.376,20	25.257.669,34	0,00	0,00	<b>39.554.359,84</b>	<b>2,62%</b>
50 - MIN. DE EDUCACION, CIENCIA Y TEC.	337.450.134,70	300.306,38	3.520.759,67	9.447.714,15	31.547.355,39	0,00	0,00	<b>382.266.270,29</b>	<b>25,27%</b>
60 - MINISTERIO DE PROD. Y DESARROLLO	10.115.113,15	482.890,98	770.950,20	1.441.587,28	3.688.049,67	2.027.664,90	0,00	<b>18.526.256,18</b>	<b>1,22%</b>
70 - SECRETARIA DE AGUA Y DEL AMBIENTE	35.941.396,51	1.400.290,67	2.138.280,63	10.019.449,08	6.000,00	0,00	0,00	<b>49.505.416,89</b>	<b>3,27%</b>
80 - TRIBUNAL DE CUENTAS	6.769.320,76	85.382,19	255.324,77	13.547,11	261.151,56	0,00	0,00	<b>7.384.726,39</b>	<b>0,49%</b>
85 - SECRETARIA DE ESTADO DE MINERIA	1.437.632,23	56.801,42	553.685,20	0,00	8.999.310,53	0,00	0,00	<b>11.047.429,38</b>	<b>0,73%</b>
<b>TOTAL</b>	<b>785.572.694,76</b>	<b>50.899.705,25</b>	<b>138.113.699,58</b>	<b>115.142.447,47</b>	<b>398.291.971,52</b>	<b>14.583.872,01</b>	<b>10.211.611,41</b>	<b>1.512.816.002,00</b>	<b>100,00%</b>
<b>PARTICIPACION PORCENTUAL (%)</b>	<b>51,93%</b>	<b>3,36%</b>	<b>9,13%</b>	<b>7,61%</b>	<b>26,33%</b>	<b>0,96%</b>	<b>0,68%</b>	<b>100,00%</b>	

**SECTOR PUBLICO PROVINCIAL NO FINANCIERO  
COMPOSICION DEL GASTO POR JURISDICCION  
- AL 30/06/2009 -**

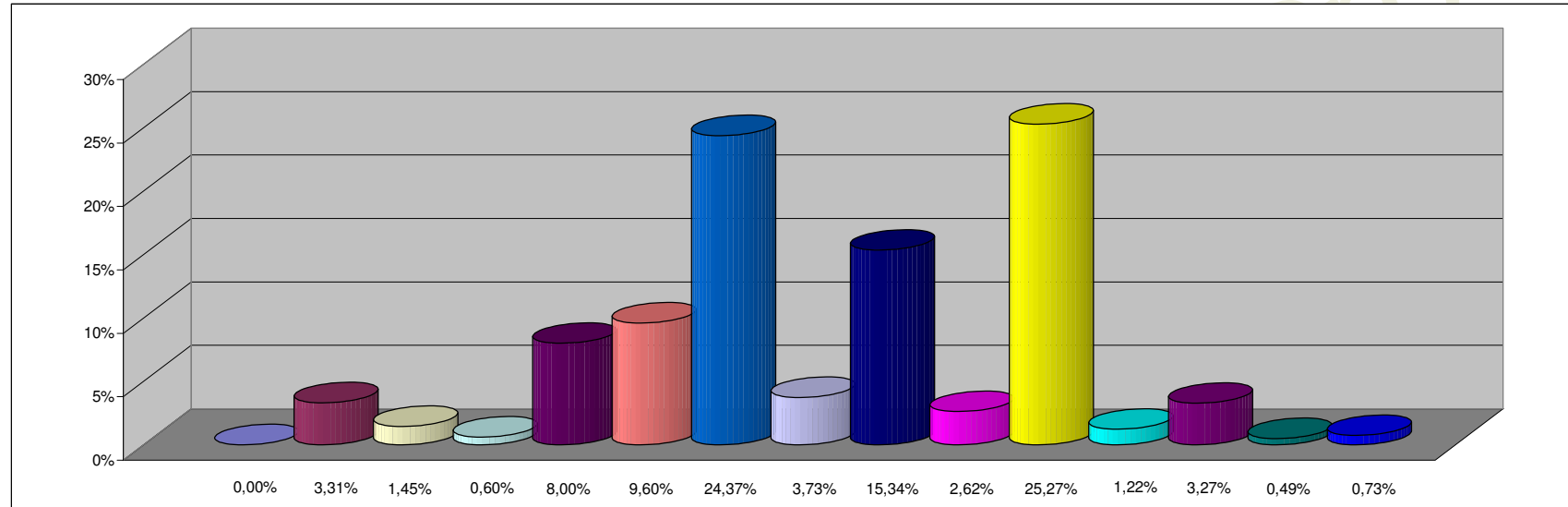

**REFERENCIAS**

JURISDICCION	PARTICIPACION PORCENTUAL %
01 -PODER LEGISLATIVO	0,00%
02 -PODER JUDICIAL	3,31%
10 -GOBERNACION	1,45%
15 -SECRETARIA GENERAL DE LA GOBERNACION	0,60%
20 -MINISTERIO DE GOBIERNO Y JUSTICIA	8,00%
25 -MINISTERIO DE OBRAS Y SERV. PUBLICOS	9,60%
30 -MINISTERIO DE HACIENDA Y FINANZAS	24,37%
35 - SECRETARIA DE VIVIENDA Y DES. URBANO	3,73%
40 -MINISTERIO DE SALUD	15,34%
45 -MINISTERIO DE DESARROLLO SOCIAL	2,62%
50 -MIN. DE EDUCACION, CIENCIA Y TEC.	25,27%
60 -MINISTERIO DE PROD. Y DESARROLLO	1,22%
70 -SECRETARIA DE AGUA Y DEL AMBIENTE	3,27%
80 -TRIBUNAL DE CUENTAS	0,49%
85 -SECRETARIA DE ESTADO DE MINERIA	0,73%
<b>TOTAL</b>	<b>100,00%</b>

**SECTOR PUBLICO PROVINCIAL NO FINANCIERO**  
**COMPOSICION DEL GASTO POR INCISO**  
**- AL 30/06/2009 -**

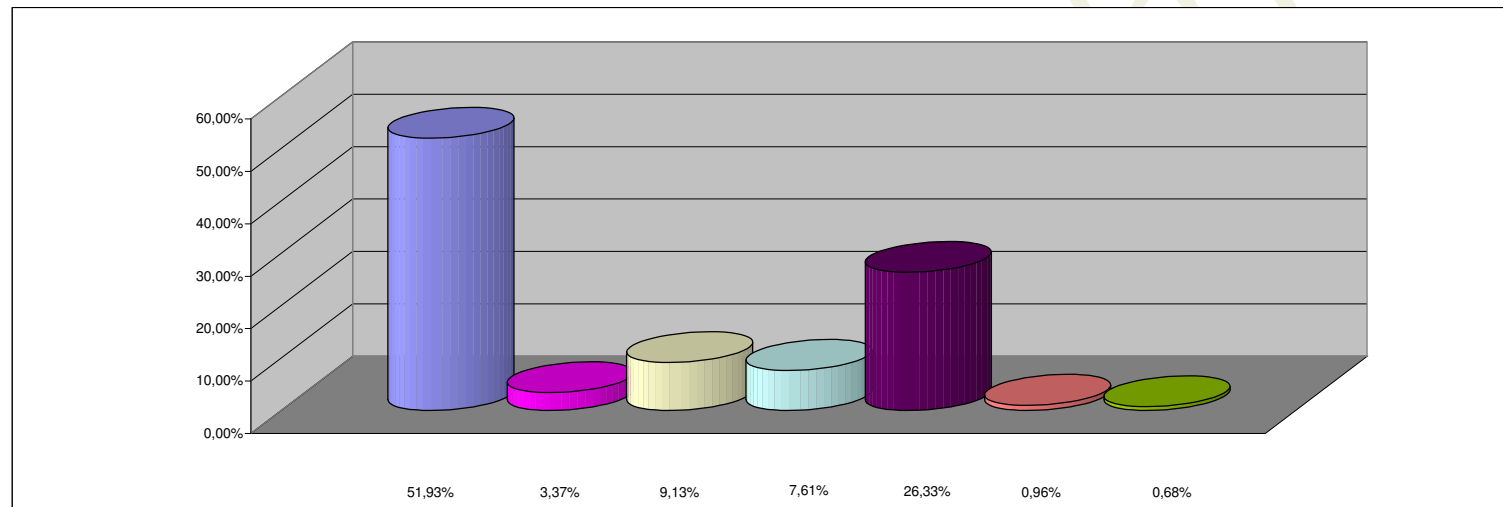

**REFERENCIAS**

<b>INCISO</b>	<b>PARTICIPACION PORCENTUAL %</b>
1 - GASTOS EN PERSONAL	51,93%
2 - BIENES DE CONSUMO	3,37%
3 - SERVICIOS NO PERSONALES	9,13%
4 - BIENES DE USO	7,61%
5 - TRANSFERENCIAS	26,33%
6 - ACTIVOS FINANCIEROS	0,96%
7 - SERV. DE LA DEUDA Y DISM. OTROS PASIVOS	0,68%
<b>TOTAL</b>	<b>100,00%</b>