

SECTOR PUBLICO PROVINCIAL NO FINANCIERO
ESTADO DE EJECUCION PRESUPUESTARIA DE GASTOS
COMPOSICION DEL GASTO POR JURISDICCION Y POR INCISO
- AL 30/06/2010 -

<i>Inciso</i>	1	2	3	4	5	6	7	TOTAL	PARTICIPACION PORCENTUAL (%)
<i>Jurisdicción</i>	GASTOS EN PERSONAL	BIENES DE CONSUMO	SERVICIOS NO PERSONALES	BIENES DE USO	TRANSFERENCIAS	ACTIVOS FINANCIEROS	SERV. DE LA D. Y DISM.O.PAS.		(%)
02 - PODER JUDICIAL	54.871.766,72	1.017.257,27	2.479.269,30	264.184,05	124.800,00	0,00	0,00	58.757.277,34	3,41%
10 - GOBERNACION	13.891.349,45	1.080.629,37	4.411.910,30	32.599,77	1.852.281,29	70.000,00	0,00	21.338.770,18	1,24%
15 - SECRETARIA GENERAL DE LA GOBERNACION	6.816.802,01	54.373,70	320.114,83	3.407,00	2.190.399,30	0,00	0,00	9.385.096,84	0,55%
20 - MINISTERIO DE GOBIERNO Y JUSTICIA	100.502.848,49	3.707.854,07	2.002.515,25	308.324,24	20.239.357,02	0,00	0,00	126.760.899,07	7,37%
25 - MINISTERIO DE OBRAS Y SERV. PUBLICOS	64.430.342,15	9.568.712,10	8.968.197,96	44.845.530,42	26.430.652,33	0,00	0,00	154.243.434,96	8,97%
30 - MINISTERIO DE HACIENDA Y FINANZAS	27.205.214,90	384.640,24	41.302.704,66	96.317,16	351.288.940,48	20.818.695,39	6.206.720,67	447.303.233,50	26,00%
35 - SECRETARIA DE VIVIENDA Y DES. URBANO	7.042.703,46	272.440,75	1.823.078,82	34.746.187,80	7.548.722,10	23.655,54	0,00	51.456.788,47	2,99%
40 - MINISTERIO DE SALUD	154.104.608,23	43.233.734,42	78.982.933,20	482.346,14	2.317.601,59	0,00	0,00	279.121.223,58	16,22%
45 - MINISTERIO DE DESARROLLO SOCIAL	14.351.245,41	877.599,53	588.779,22	0,00	28.870.701,55	0,00	0,00	44.688.325,71	2,60%
50 - MIN. DE EDUCACION, CIENCIA Y TEC.	375.234.601,73	339.649,42	5.493.678,81	548.471,91	37.000.930,93	0,00	0,00	418.617.332,80	24,33%
60 - MINISTERIO DE PROD. Y DESARROLLO	11.374.843,82	505.714,01	892.224,72	2.795.777,24	1.492.477,16	664.010,00	0,00	17.725.046,95	1,03%
70 - SECRETARIA DE AGUA Y DEL AMBIENTE	38.348.131,50	3.322.096,02	3.133.636,23	10.690.889,84	0,00	0,00	0,00	55.494.753,59	3,23%
80 - TRIBUNAL DE CUENTAS	7.952.831,99	115.983,12	377.300,16	29.849,28	271.193,60	0,00	0,00	8.747.158,15	0,51%
85 - SECRETARIA DE ESTADO DE MINERIA	1.475.387,49	106.862,20	595.865,16	22.447,18	24.231.439,28	300.000,00	0,00	26.732.001,31	1,55%
TOTAL	877.602.677,35	64.587.546,22	151.372.208,62	94.866.332,03	503.859.496,63	21.876.360,93	6.206.720,67	1.720.371.342,45	100,00%
PARTICIPACION PORCENTUAL (%)	51,01%	3,76%	8,80%	5,51%	29,29%	1,27%	0,36%	100,00%	

**SECTOR PUBLICO PROVINCIAL NO FINANCIERO
COMPOSICION DEL GASTO POR JURISDICCION
- AL 30/06/2010 -**

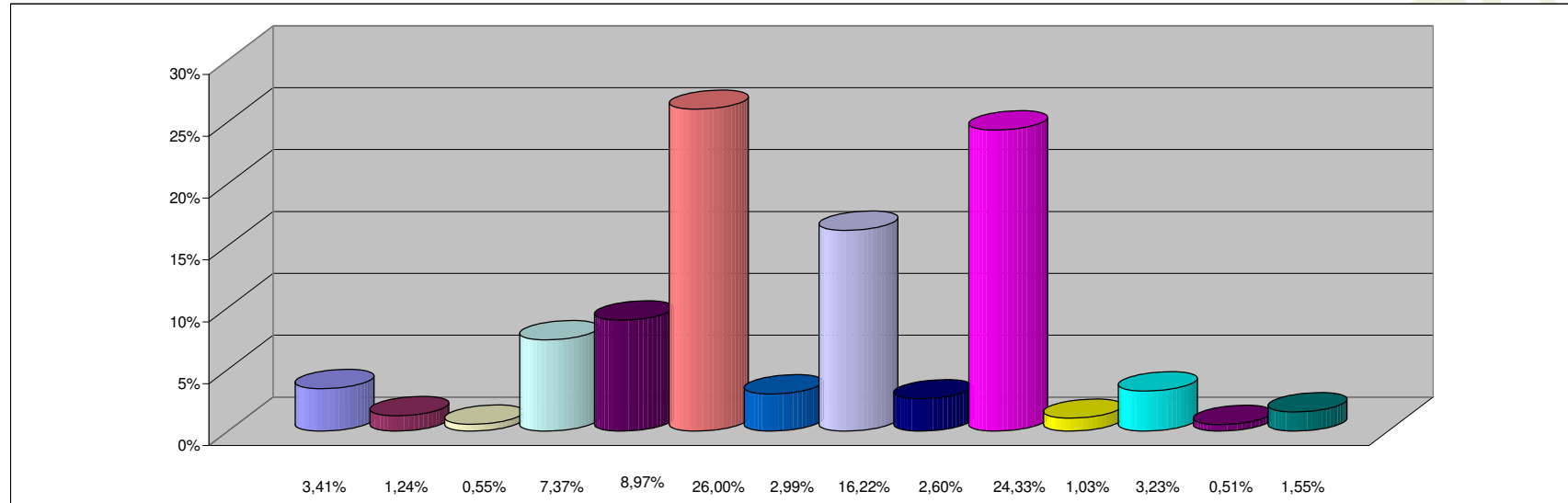

REFERENCIAS

JURISDICCION	PARTICIPACION PORCENTUAL %
02 - PODER JUDICIAL	3,41%
10 - GOBERNACION	1,24%
15 - SECRETARIA GENERAL DE LA GOBERNACION	0,55%
20 - MINISTERIO DE GOBIERNO Y JUSTICIA	7,37%
25 - MINISTERIO DE OBRAS Y SERV. PUBLICOS	8,97%
30 - MINISTERIO DE HACIENDA Y FINANZAS	26,00%
35 - SECRETARIA DE VIVIENDA Y DES. URBANO	2,99%
40 - MINISTERIO DE SALUD	16,22%
45 - MINISTERIO DE DESARROLLO SOCIAL	2,60%
50 - MIN. DE EDUCACION, CIENCIA Y TEC.	24,33%
60 - MINISTERIO DE PROD. Y DESARROLLO	1,03%
70 - SECRETARIA DE AGUA Y DEL AMBIENTE	3,23%
80 - TRIBUNAL DE CUENTAS	0,51%
85 - SECRETARIA DE ESTADO DE MINERIA	1,55%
TOTAL	100,00%

SECTOR PUBLICO PR... FINANCIERO
COMPOSICION D... INCISO
- AL

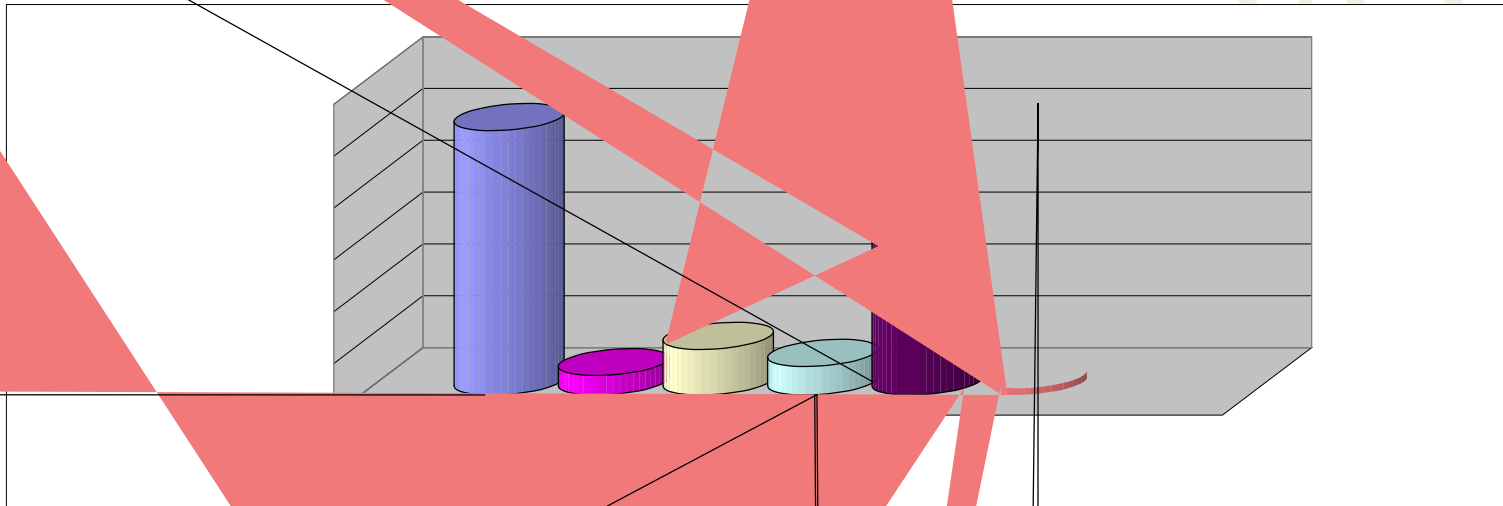

REFERENCIAS

INCISO

- 1 - GASTOS EN PERSONAL
- 2 - BIENES DE CONSUMO
- 3 - SERVICIOS NO PERSONALES
- 4 - BIENES DE USO
- 5 - TRANSFERENCIAS
- 6 - ACTIVOS FINANCIEROS
- 7 - SERV. DE LA DEUDA Y DISM. OTROS PASIVOS

TOTAL

Provincia

Comunidad