

**SECTOR PUBLICO PROVINCIAL NO FINANCIERO**  
**ESTADO DE EJECUCION PRESUPUESTARIA DE GASTOS**  
**COMPOSICION DEL GASTO POR JURISDICCION Y POR FINALIDAD**  
**- AL 30/06/2012 -**

<b>Jurisdicción</b>	<b>Finalidad</b>	<b>ADMINISTRACION GUBERNAMENTAL</b>	<b>SERVICIOS DE SEGURIDAD</b>	<b>SERVICIOS SOCIALES</b>	<b>SERVICIOS ECONOMICOS</b>	<b>DEUDA PUBLICA</b>	<b>NO CLASIFICADO</b>	<b>TOTAL</b>	<b>PARTICIPACION PORCENTUAL</b>
01	PODER LEGISLATIVO	0,00	0,00	0,00	0,00	0,00	0,00	0,00	0,00%
02	PODER JUDICIAL	114.226.228,05	0,00	0,00	0,00	0,00	0,00	114.226.228,05	3,88%
10	GOBERNACION	21.401.523,49	0,00	24.399.773,85	4.856.327,49	0,00	0,00	50.657.624,83	1,72%
15	SECRETARIA GENERAL DE LA GOBERNACION	14.305.234,73	0,00	3.768.825,82	0,00	0,00	0,00	18.074.060,55	0,61%
20	MINISTERIO DE GOBIERNO Y JUSTICIA	63.277.732,04	180.495.480,56	5.015.762,00	1.151.577,87	0,00	0,00	249.940.552,47	8,48%
25	MINISTERIO DE OBRAS Y SERVICIOS PUBLICOS	70.797.999,99	0,00	9.076.421,43	149.218.839,08	0,00	0,00	229.093.260,50	7,77%
30	MINISTERIO DE HACIENDA Y FINANZAS	688.691.880,71	0,00	98.742.044,55	2.735.093,70	898.723,25	0,00	791.067.742,21	26,84%
35	SECRETARIA DE VIVIENDA Y DES. URBANO	48.617,02	0,00	60.710.201,61	0,00	0,00	0,00	60.758.818,63	2,06%
40	MINISTERIO DE SALUD	11.864.761,78	0,00	480.769.579,51	3.845.266,44	0,00	0,00	496.479.607,73	16,84%
45	MINISTERIO DE DESARROLLO SOCIAL	29.056.255,19	0,00	54.804.925,29	0,00	0,00	0,00	83.861.180,48	2,85%
50	MIN.DE EDUCACION, CIENCIA Y TECNOL.	4.611.908,21	0,00	687.285.574,57	0,00	0,00	0,00	691.897.482,78	23,47%
55	MIN.DE SERVICIOS PUBLICOS	40.355.083,35	0,00	2.608.328,73	35.435.350,56	0,00	0,00	78.398.762,64	2,66%
60	MINISTERIO DE PRODUCCION Y DESARROLLO	8.688.878,84	0,00	0,00	19.334.791,04	0,00	0,00	28.023.669,88	0,95%
65	SEC.DE ESTADO DEL AMB.Y DES.SUSTENTABLE	1.984.161,82	0,00	0,00	9.458.185,24	0,00	0,00	11.442.347,06	0,39%
70	SECRETARIA DEL AGUA Y DEL AMBIENTE	680.230,56	0,00	1.851.424,51	8.619.222,80	0,00	0,00	11.150.877,87	0,38%
80	TRIBUNAL DE CUENTAS	16.920.442,49	0,00	541.329,30	0,00	0,00	0,00	17.461.771,79	0,59%
85	SECRETARIA DE ESTADO DE MIINERIA	7.561.219,14	0,00	0,00	7.345.347,46	0,00	0,00	14.906.566,60	0,51%
<b>TOTAL</b>		<b>1.094.472.157,41</b>	<b>180.495.480,56</b>	<b>1.429.574.191,17</b>	<b>242.000.001,68</b>	<b>898.723,25</b>	<b>0,00</b>	<b>2.947.440.554,07</b>	<b>100,00%</b>
		<b>37,13%</b>	<b>6,13%</b>	<b>48,50%</b>	<b>8,21%</b>	<b>0,03%</b>	<b>0,00%</b>	<b>100,00%</b>	

**SECTOR PUBLICO PROVINCIAL NO FINANCIERO  
ESTADO DE EJECUCION PRESUPUESTARIA DE GASTOS  
COMPOSICION DEL GASTO POR JURISDICCION Y POR FINALIDAD  
- AL 30/06/2012 -**

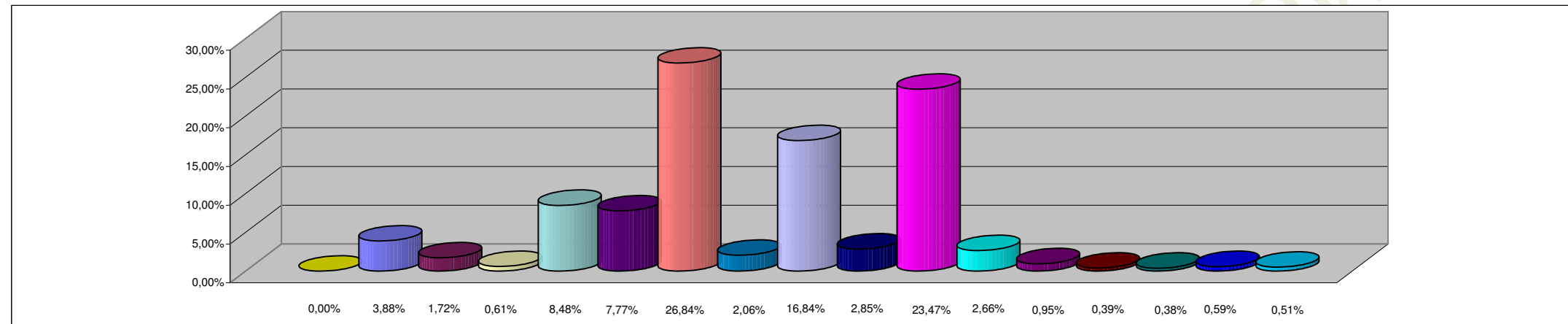

**REFERENCIAS**

<b>JURISDICCION</b>	<b>PORCENTAJE</b>
01 - PODER LEGISLATIVO	0,00%
02 - PODER JUDICIAL	3,88%
10 - GOBERNACION	1,72%
15- SECRETARIA GENERAL DE LA GOBERNACION	0,61%
20 - MINISTERIO DE GOBIERNO Y JUSTICIA	8,48%
25 - MINISTERIO DE OBRAS Y SERVICIOS PUBLICOS	7,77%
30 - MINISTERIO DE HACIENDA Y FINANZAS	26,84%
35 - SECRETARIA DE VIVIENDA Y DES. URBANO	2,06%
40 - MINISTERIO DE SALUD	16,84%
45 - MINISTERIO DE DESARROLLO SOCIAL	2,85%
50 - MIN.DE EDUCACION, CIENCIA Y TECNOL.	23,47%
55 - MIN.DE SERVICIOS PUBLICOS	2,66%
60 - MINISTERIO DE PRODUCCION Y DESARROLLO	0,95%
65 - SEC.DE ESTADO DEL AMB.Y DES.SUSTENTABLE	0,39%
70 - SECRETARIA DEL AGUA Y DEL AMBIENTE	0,38%
80 - TRIBUNAL DE CUENTAS	0,59%
85 - SECRETARIA DE ESTADO DE MINERIA	0,51%
<b>TOTAL DEL PORCENTAJE</b>	<b>100,00%</b>

**SECTOR PUBLICO PROVINCIAL NO FINANCIERO  
ESTADO DE EJECUCION PRESUPUESTARIA DE GASTOS  
COMPOSICION DEL GASTO POR FINALIDAD  
- AL 30/06/2012 -**

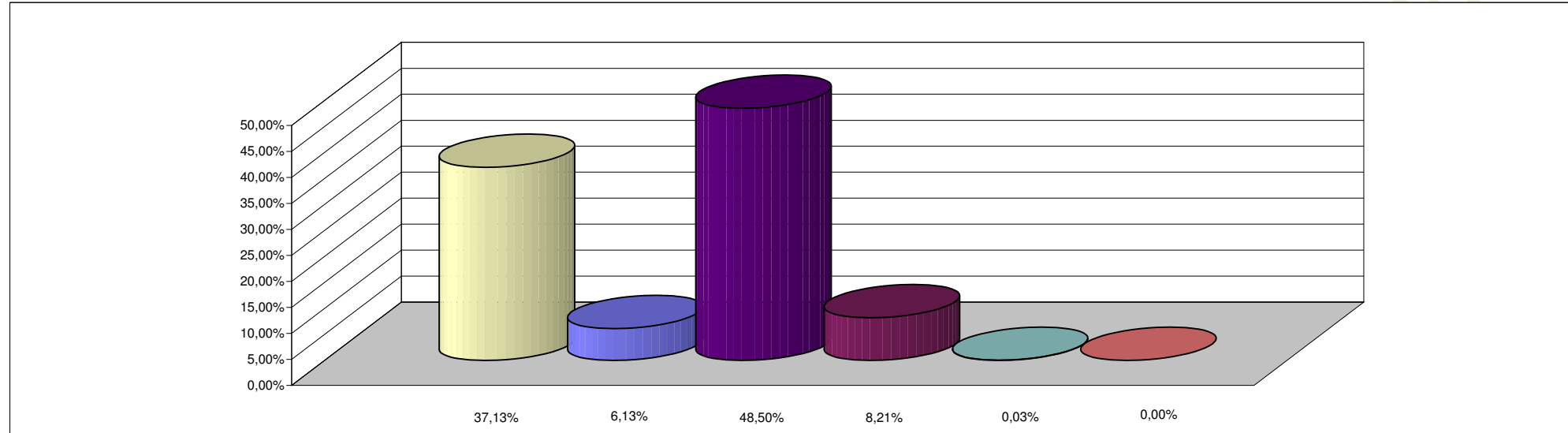

**REFERENCIAS**

<b>FINALIDAD</b>	<b>PORCENTAJE</b>
ADMINISTRACION GUBERNAMENTAL	37,13%
SERVICIOS DE SEGURIDAD	6,13%
SERVICIOS SOCIALES	48,50%
SERVICIOS ECONOMICOS	8,21%
DEUDA PUBLICA	0,03%
NO CLASIFICADO	0,00%
<b>TOTAL DEL PORCENTAJE</b>	<b>100,00%</b>