

SECTOR PUBLICO PROVINCIAL NO FINANCIERO
ESTADO DE EJECUCION PRESUPUESTARIA DE GASTOS
COMPOSICION DEL GASTO POR JURISDICCION Y POR FINALIDAD
- AL 31/07/2008 -

Jurisdicción	Finalidad	ADMINISTRACION GUBERNAMENTAL	SERVICIOS DE SEGURIDAD	SERVICIOS SOCIALES	SERVICIOS ECONOMICOS	DEUDA PUBLICA	NO CLASIFICADO	TOTAL	PARTICIPACION PORCENTUAL
02 - PODER JUDICIAL		45.051.161,76	0,00	0,00	0,00	0,00	0,00	45.051.161,76	2,79%
10 - GOBERNACION		14.225.897,74	0,00	6.938.876,50	2.788.139,20	0,00	0,00	23.952.913,44	1,48%
15- SECRETARIA GENERAL DE LA GOBERNACION		6.278.868,56	0,00	1.881.459,75	0,00	0,00	0,00	8.160.328,31	0,51%
20 - MINISTERIO DE GOBIERNO Y JUSTICIA		33.865.243,84	79.720.130,00	11.014.639,55	5.105.826,71	0,00	0,00	129.705.840,10	8,04%
25 - MINISTERIO DE OBRAS Y SERVICIOS PUBLICOS		32.416.948,30	0,00	28.112.286,99	125.073.478,37	0,00	0,00	185.602.713,66	11,50%
30 - MINISTERIO DE HACIENDA Y FINANZAS		315.420.803,32	0,00	82.455.176,13	1.722.219,35	15.656.865,53	0,00	415.255.064,33	25,73%
35 - SECRETARIA DE VIVIENDA Y DES. URBANO		40.160,75	0,00	66.050.665,02	0,00	0,00	0,00	66.090.825,77	4,09%
40 - MINISTERIO DE SALUD		7.340.123,89	2.130,00	206.380.181,44	1.741.503,88	0,00	0,00	215.463.939,21	13,35%
45 - MINISTERIO DE DESARROLLO SOCIAL		13.385.576,89	0,00	41.537.904,44	0,00	0,00	0,00	54.923.481,33	3,40%
50 - MIN.DE EDUCACION, CIENCIA Y TECNOL.		805.186,70	0,00	371.093.196,52	0,00	0,00	0,00	371.898.383,22	23,04%
60 - MINISTERIO DE PRODUCCION Y DESARROLLO		5.377.797,89	0,00	0,00	10.426.433,48	0,00	0,00	15.804.231,37	0,98%
70 - SECRETARIA DEL AGUA Y DEL AMBIENTE		2.783.073,48	0,00	11.612.087,71	35.675.078,87	0,00	0,00	50.070.240,06	3,10%
80 - TRIBUNAL DE CUENTAS		6.845.836,99	0,00	220.193,02	0,00	0,00	0,00	7.066.030,01	0,44%
85 - SECRETARIA DE ESTADO DE MIINERIA		22.295.615,25	0,00	0,00	2.683.090,18	0,00	0,00	24.978.705,43	1,55%
TOTAL		506.132.295,36	79.722.260,00	827.296.667,07	185.215.770,04	15.656.865,53	0,00	1.614.023.858,00	100,00%
PARTICIPACION PORCENTUAL		31,36%	4,94%	51,26%	11,47%	0,97%	0,00%	100,00%	

**SECTOR PUBLICO PROVINCIAL NO FINANCIERO
ESTADO DE EJECUCION PRESUPUESTARIA DE GASTOS
COMPOSICION DEL GASTO POR JURISDICCION Y POR FINALIDAD
- AL 31/07/2008 -**

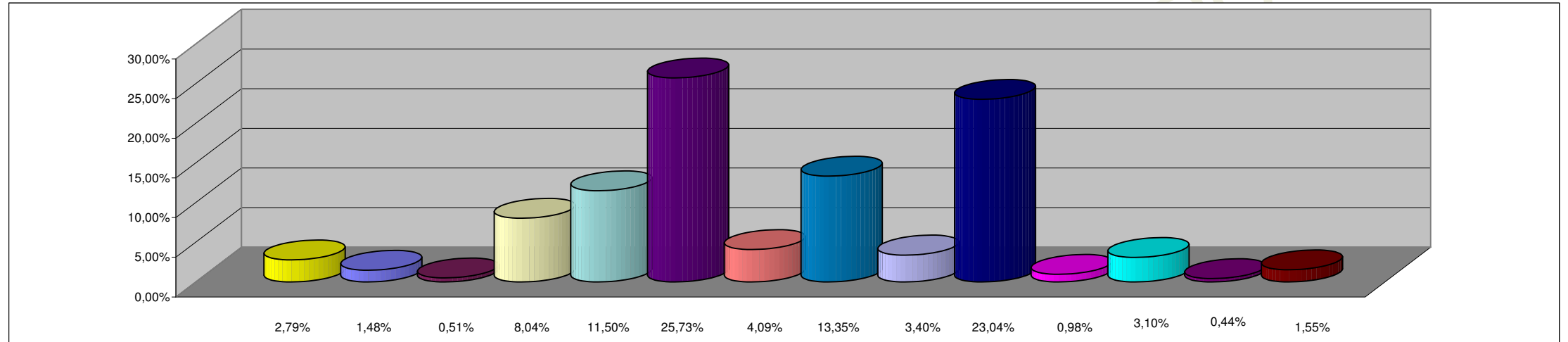

REFERENCIAS

JURISDICCION	PORCENTAJE
02 - PODER JUDICIAL	2,79%
10 - GOBERNACION	1,48%
15- SECRETARIA GENERAL DE LA GOBERNACION	0,51%
20 - MINISTERIO DE GOBIERNO Y JUSTICIA	8,04%
25 - MINISTERIO DE OBRAS Y SERVICIOS PUBLICOS	11,50%
30 - MINISTERIO DE HACIENDA Y FINANZAS	25,73%
35 - SECRETARIA DE VIVIENDA Y DES. URBANO	4,09%
40 - MINISTERIO DE SALUD	13,35%
45 - MINISTERIO DE DESARROLLO SOCIAL	3,40%
50 - MIN.DE EDUCACION, CIENCIA Y TECNOL.	23,04%
60 - MINISTERIO DE PRODUCCION Y DESARROLLO	0,98%
70 - SECRETARIA DEL AGUA Y DEL AMBIENTE	3,10%
80 - TRIBUNAL DE CUENTAS	0,44%
85 - SECRETARIA DE ESTADO DE MIINERIA	1,55%
TOTAL DEL PORCENTAJE	100,00%

**SECTOR PUBLICO PROVINCIAL NO FINANCIERO
ESTADO DE EJECUCION PRESUPUESTARIA DE GASTOS
COMPOSICION DEL GASTO POR FINALIDAD
- AL 31/07/2008 -**

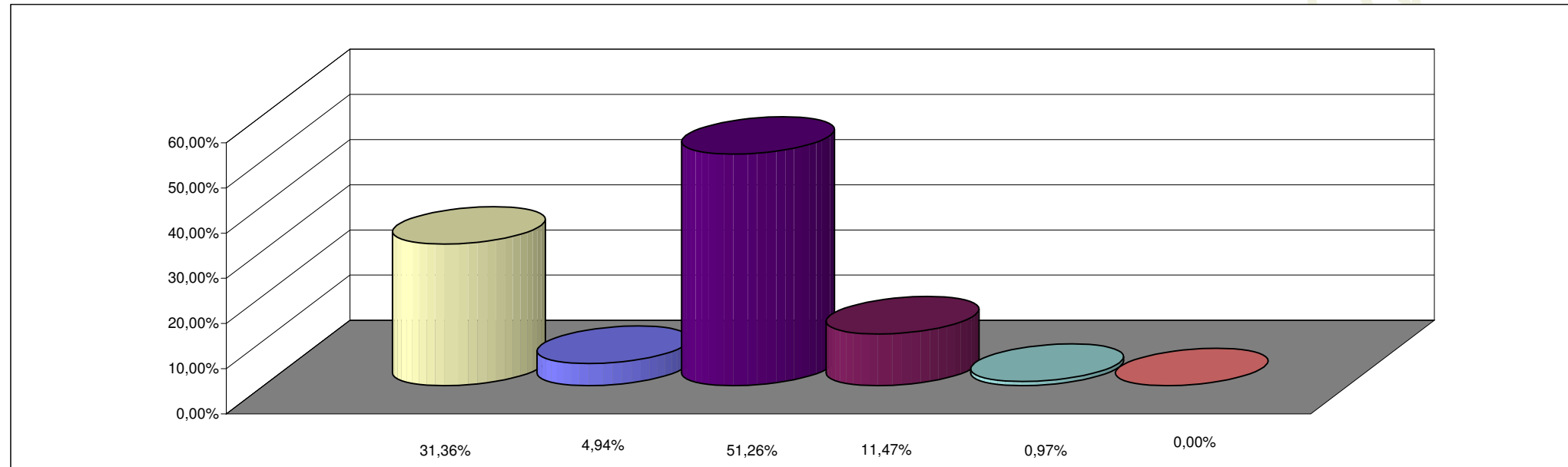

REFERENCIAS

FINALIDAD	PORCENTAJE
ADMINISTRACION GUBERNAMENTAL	31,36%
SERVICIOS DE SEGURIDAD	4,94%
SERVICIOS SOCIALES	51,26%
SERVICIOS ECONOMICOS	11,47%
DEUDA PUBLICA	0,97%
NO CLASIFICADO	0,00%
TOTAL DEL PORCENTAJE	100,00%