

SECTOR PUBLICO PROVINCIAL NO FINANCIERO
ESTADO DE EJECUCION PRESUPUESTARIA DE GASTOS
COMPOSICION DEL GASTO POR JURISDICCION Y POR INCISO
- AL 31/07/2009 -

<i>Inciso</i>	1	2	3	4	5	6	7	TOTAL	PARTICIPACION PORCENTUAL (%)
<i>Jurisdicción</i>	GASTOS EN PERSONAL	BIENES DE CONSUMO	SERVICIOS NO PERSONALES	BIENES DE USO	TRANSFERENCIAS	ACTIVOS FINANCIEROS	SERV. DE LA D. Y DISM.O.PAS.		
01 - PODER LEGISLATIVO	0,00	0,00	0,00	0,00	0,00	0,00	0,00	0,00	0,00%
02 - PODER JUDICIAL	53.489.159,32	1.028.156,52	2.832.524,53	366.455,72	53.632,00	0,00	0,00	57.769.928,09	3,31%
10 - GOBERNACION	14.958.917,24	949.042,52	6.309.387,67	421.844,78	1.312.924,46	436.000,00	0,00	24.388.116,67	1,40%
15 - SECRETARIA GENERAL DE LA GOBERNACION	7.153.447,76	71.338,38	513.663,78	45.012,24	2.769.267,88	0,00	0,00	10.552.730,04	0,60%
20 - MINISTERIO DE GOBIERNO Y JUSTICIA	104.628.870,43	3.123.240,38	2.870.408,22	1.635.504,30	24.495.943,18	0,00	0,00	136.753.966,51	7,84%
25 - MINISTERIO DE OBRAS Y SERV. PUBLICOS	68.523.700,12	11.556.803,16	13.794.224,29	55.525.595,72	16.104.480,16	0,00	0,00	165.504.803,45	9,49%
30 - MINISTERIO DE HACIENDA Y FINANZAS	27.073.797,69	351.927,38	50.406.626,76	144.460,58	324.334.180,97	13.370.381,04	10.211.611,41	425.892.985,83	24,42%
35 - SECRETARIA DE VIVIENDA Y DES. URBANO	7.386.699,22	455.408,21	1.572.220,16	47.771.058,50	9.902.730,88	569.331,91	0,00	67.657.448,88	3,88%
40 - MINISTERIO DE SALUD	155.859.965,41	35.863.863,55	81.091.802,46	1.998.257,83	1.734.121,79	0,00	0,00	276.548.011,04	15,85%
45 - MINISTERIO DE DESARROLLO SOCIAL	15.478.135,52	378.115,59	484.346,09	25.376,20	25.964.378,78	0,00	0,00	42.330.352,18	2,43%
50 - MIN. DE EDUCACION, CIENCIA Y TEC.	390.614.517,00	324.727,07	3.883.143,70	9.447.714,15	36.176.659,29	0,00	0,00	440.446.761,21	25,25%
60 - MINISTERIO DE PROD. Y DESARROLLO	11.665.170,05	532.497,83	836.687,42	1.441.587,28	3.693.226,31	2.032.864,90	0,00	20.202.033,79	1,16%
70 - SECRETARIA DE AGUA Y DEL AMBIENTE	40.491.319,46	2.095.182,61	2.346.944,25	10.336.731,07	6.000,00	0,00	0,00	55.276.177,39	3,17%
80 - TRIBUNAL DE CUENTAS	7.817.971,74	87.694,19	271.675,32	13.547,11	305.938,46	0,00	0,00	8.496.826,82	0,49%
85 - SECRETARIA DE ESTADO DE MINERIA	1.656.188,64	61.470,92	625.800,41	0,00	10.090.171,81	0,00	0,00	12.433.631,78	0,71%
TOTAL	906.797.859,60	56.879.468,31	167.839.455,06	129.173.145,48	456.943.655,97	16.408.577,85	10.211.611,41	1.744.253.773,68	100,00%
PARTICIPACION PORCENTUAL (%)	51,99%	3,26%	9,62%	7,41%	26,20%	0,94%	0,58%	100,00%	

**SECTOR PUBLICO PROVINCIAL NO FINANCIERO
COMPOSICION DEL GASTO POR JURISDICCION
- AL 31/07/2009 -**

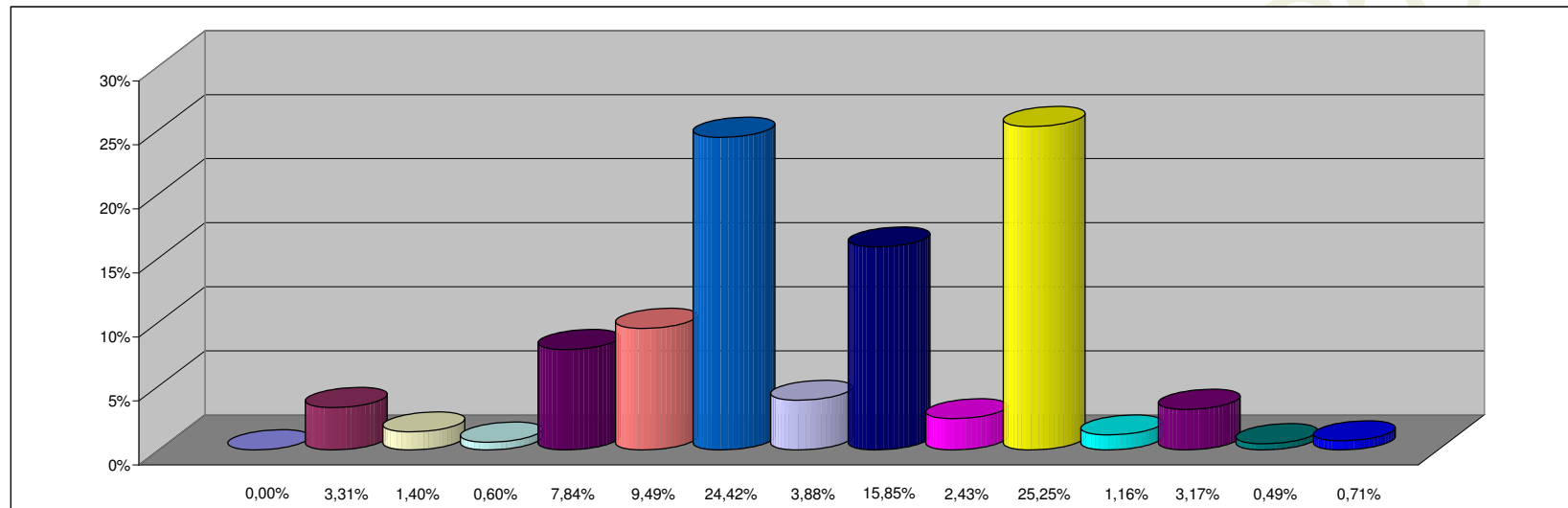

REFERENCIAS

JURISDICCION	PARTICIPACION PORCENTUAL %
01 - PODER LEGISLATIVO	0,00%
02 - PODER JUDICIAL	3,31%
10 - GOBERNACION	1,40%
15 - SECRETARIA GENERAL DE LA GOBERNACION	0,60%
20 - MINISTERIO DE GOBIERNO Y JUSTICIA	7,84%
25 - MINISTERIO DE OBRAS Y SERV. PUBLICOS	9,49%
30 - MINISTERIO DE HACIENDA Y FINANZAS	24,42%
35 - SECRETARIA DE VIVIENDA Y DES. URBANO	3,88%
40 - MINISTERIO DE SALUD	15,85%
45 - MINISTERIO DE DESARROLLO SOCIAL	2,43%
50 - MIN. DE EDUCACION, CIENCIA Y TEC.	25,25%
60 - MINISTERIO DE PROD. Y DESARROLLO	1,16%
70 - SECRETARIA DE AGUA Y DEL AMBIENTE	3,17%
80 - TRIBUNAL DE CUENTAS	0,49%
85 - SECRETARIA DE ESTADO DE MINERIA	0,71%
TOTAL	100,00%

SECTOR PUBLICO PROVINCIAL NO FINANCIERO
COMPOSICION DEL GASTO POR INCISO
- AL 31/07/2009 -

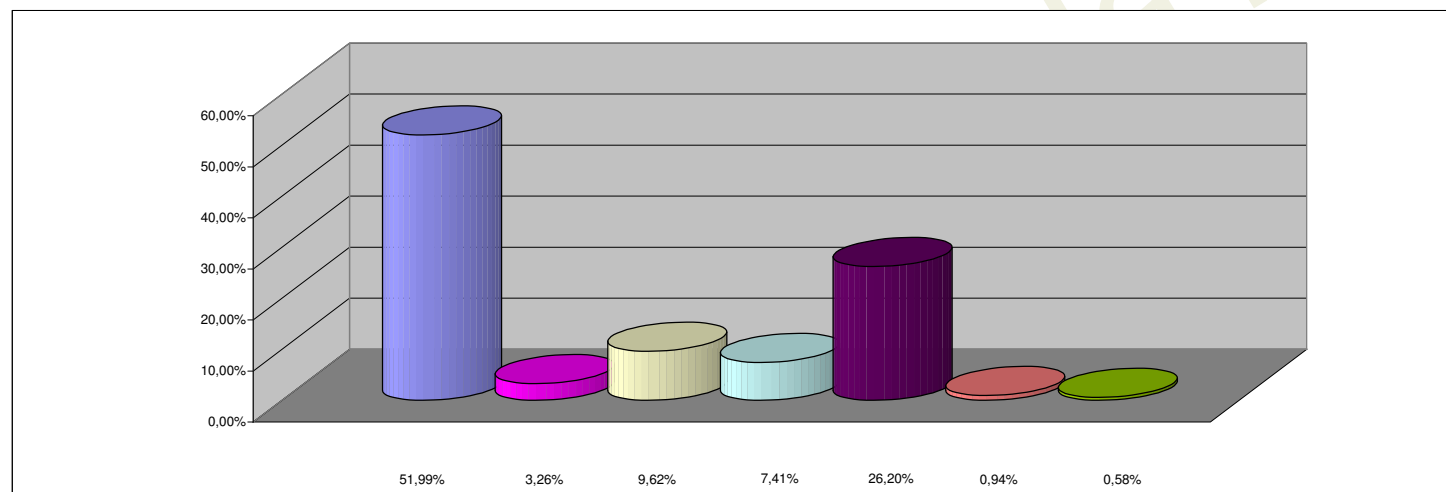

REFERENCIAS

INCISO	PARTICIPACION PORCENTUAL %
1 - GASTOS EN PERSONAL	51,99%
2 - BIENES DE CONSUMO	3,26%
3 - SERVICIOS NO PERSONALES	9,62%
4 - BIENES DE USO	7,41%
5 - TRANSFERENCIAS	26,20%
6 - ACTIVOS FINANCIEROS	0,94%
7 - SERV. DE LA DEUDA Y DISM. OTROS PASIVOS	0,58%
TOTAL	100,00%