

**SECTOR PUBLICO PROVINCIAL NO FINANCIERO**  
**ESTADO DE EJECUCION PRESUPUESTARIA DE GASTOS**  
**COMPOSICION DEL GASTO POR JURISDICCION Y POR INCISO**  
**- AL 31/07/2010 -**

<i>Inciso</i>	1	2	3	4	5	6	7		PARTICIPACION PORCENTUAL (%)
<i>Jurisdicción</i>	GASTOS EN PERSONAL	BIENES DE CONSUMO	SERVICIOS NO PERSONALES	BIENES DE USO	TRANSFERENCIAS	ACTIVOS FINANCIEROS	SERV. DE LA D. Y DISM.O.PAS.	TOTAL	
02 - PODER JUDICIAL	64.238.515,52	1.163.981,80	2.869.442,72	287.604,05	141.600,00	0,00	0,00	<b>68.701.144,09</b>	<b>3,33%</b>
10 - GOBERNACION	16.041.923,51	1.275.742,04	4.600.617,43	335.828,26	2.595.655,09	150.000,00	0,00	<b>24.999.766,33</b>	<b>1,21%</b>
15 - SECRETARIA GENERAL DE LA GOBERNACION	7.877.395,36	89.545,69	421.299,49	4.292,19	2.557.617,48	0,00	0,00	<b>10.950.150,21</b>	<b>0,53%</b>
20 - MINISTERIO DE GOBIERNO Y JUSTICIA	116.171.526,43	5.006.843,80	2.376.146,24	320.324,24	31.254.179,11	0,00	0,00	<b>155.129.019,82</b>	<b>7,51%</b>
25 - MINISTERIO DE OBRAS Y SERV. PUBLICOS	74.442.772,30	11.760.433,17	11.991.840,34	57.722.772,99	31.032.427,37	0,00	0,00	<b>186.950.246,17</b>	<b>9,05%</b>
30 - MINISTERIO DE HACIENDA Y FINANZAS	31.843.270,52	452.112,54	50.081.980,08	126.602,72	432.104.218,79	25.737.538,67	12.342.869,36	<b>552.688.592,68</b>	<b>26,76%</b>
35 - SECRETARIA DE VIVIENDA Y DES. URBANO	8.227.581,86	299.966,35	2.122.074,13	42.574.492,38	8.910.722,99	205.303,53	0,00	<b>62.340.141,24</b>	<b>3,02%</b>
40 - MINISTERIO DE SALUD	178.540.945,09	54.409.273,20	98.612.793,02	538.957,14	3.262.038,58	0,00	0,00	<b>335.364.007,03</b>	<b>16,24%</b>
45 - MINISTERIO DE DESARROLLO SOCIAL	16.552.313,65	1.169.661,67	681.050,18	12.210,00	35.882.915,49	0,00	0,00	<b>54.298.150,99</b>	<b>2,63%</b>
50 - MIN. DE EDUCACION, CIENCIA Y TEC.	432.942.804,95	564.553,99	7.077.248,79	951.720,51	43.893.350,82	0,00	0,00	<b>485.429.679,06</b>	<b>23,51%</b>
60 - MINISTERIO DE PROD. Y DESARROLLO	13.188.643,71	645.456,44	1.059.332,16	2.763.554,56	1.576.997,16	750.129,00	0,00	<b>19.984.113,03</b>	<b>0,97%</b>
70 - SECRETARIA DE AGUA Y DEL AMBIENTE	44.570.639,12	3.820.218,14	3.619.206,31	10.758.568,45	0,00	0,00	0,00	<b>62.768.632,02</b>	<b>3,04%</b>
80 - TRIBUNAL DE CUENTAS	9.208.009,07	133.263,81	436.418,35	47.593,65	315.247,85	0,00	0,00	<b>10.140.532,73</b>	<b>0,49%</b>
85 - SECRETARIA DE ESTADO DE MINERIA	1.692.161,29	135.144,55	708.441,31	27.627,18	32.227.886,96	450.000,00	0,00	<b>35.241.261,29</b>	<b>1,71%</b>
<b>TOTAL</b>	<b>1.015.538.502,38</b>	<b>80.926.197,19</b>	<b>186.657.890,55</b>	<b>116.472.148,32</b>	<b>625.754.857,69</b>	<b>27.292.971,20</b>	<b>12.342.869,36</b>	<b>2.064.985.436,69</b>	<b>100,00%</b>
<b>PARTICIPACION PORCENTUAL (%)</b>	<b>49,18%</b>	<b>3,92%</b>	<b>9,04%</b>	<b>5,64%</b>	<b>30,30%</b>	<b>1,32%</b>	<b>0,60%</b>	<b>100,00%</b>	

**SECTOR PUBLICO PROVINCIAL NO FINANCIERO  
COMPOSICION DEL GASTO POR JURISDICCION  
- AL 31/07/2010 -**

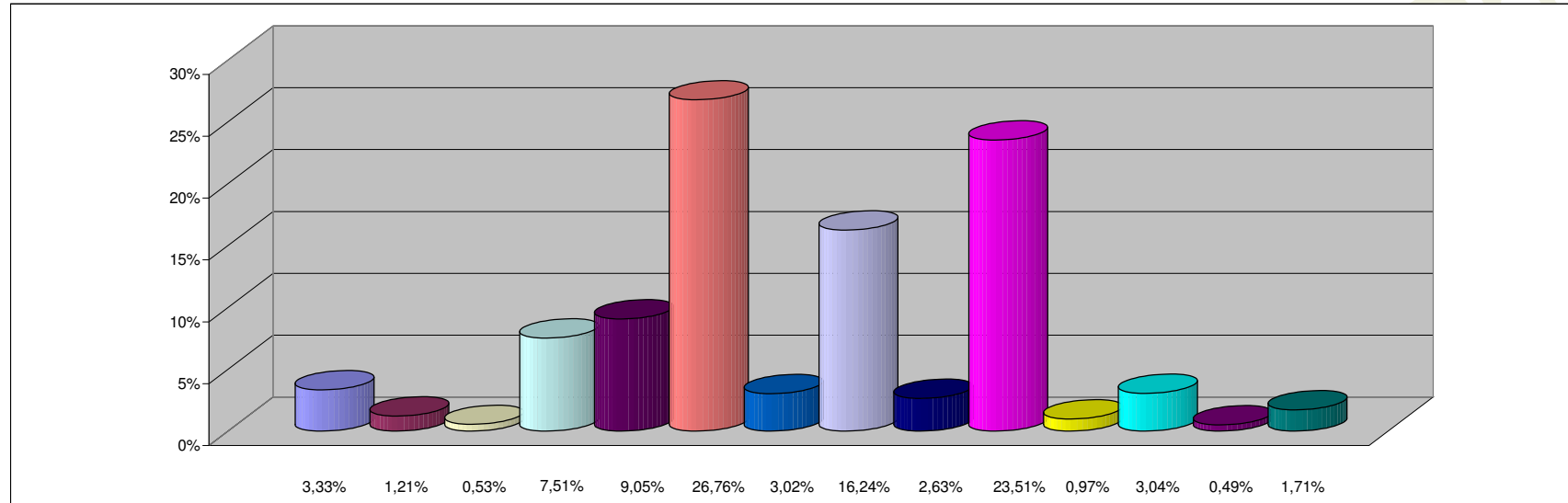

**REFERENCIAS**

JURISDICCION	PARTICIPACION PORCENTUAL %
02 - PODER JUDICIAL	3,33%
10 - GOBERNACION	1,21%
15 - SECRETARIA GENERAL DE LA GOBERNACION	0,53%
20 - MINISTERIO DE GOBIERNO Y JUSTICIA	7,51%
25 - MINISTERIO DE OBRAS Y SERV. PUBLICOS	9,05%
30 - MINISTERIO DE HACIENDA Y FINANZAS	26,76%
35 - SECRETARIA DE VIVIENDA Y DES. URBANO	3,02%
40 - MINISTERIO DE SALUD	16,24%
45 - MINISTERIO DE DESARROLLO SOCIAL	2,63%
50 - MIN. DE EDUCACION, CIENCIA Y TEC.	23,51%
60 - MINISTERIO DE PROD. Y DESARROLLO	0,97%
70 - SECRETARIA DE AGUA Y DEL AMBIENTE	3,04%
80 - TRIBUNAL DE CUENTAS	0,49%
85 - SECRETARIA DE ESTADO DE MINERIA	1,71%
<b>TOTAL</b>	<b>100,00%</b>

**SECTOR PUBLICO PROVINCIAL NO FINANCIERO**  
**COMPOSICION DEL GASTO POR INCISO**  
**- AL 31/07/2010 -**

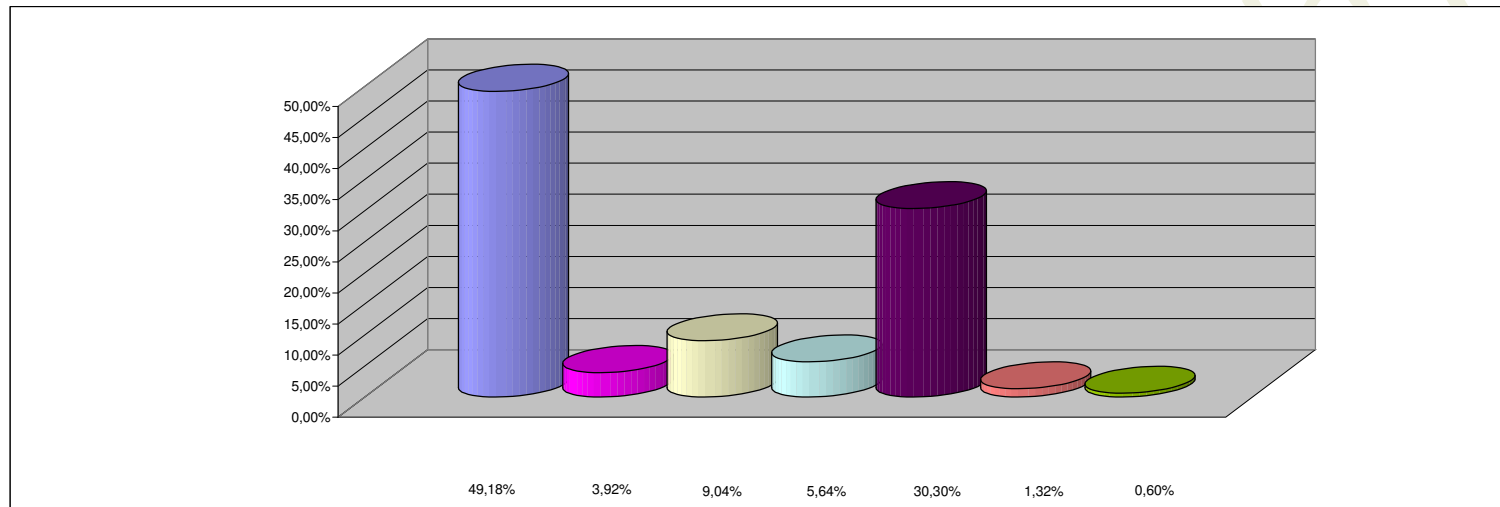

**REFERENCIAS**

<b>INCISO</b>	<b>PARTICIPACION PORCENTUAL %</b>
1 - GASTOS EN PERSONAL	49,18%
2 - BIENES DE CONSUMO	3,92%
3 - SERVICIOS NO PERSONALES	9,04%
4 - BIENES DE USO	5,64%
5 - TRANSFERENCIAS	30,30%
6 - ACTIVOS FINANCIEROS	1,32%
7 - SERV. DE LA DEUDA Y DISM. OTROS PASIVOS	0,60%
<b>TOTAL</b>	<b>100,00%</b>