

SECTOR PUBLICO PROVINCIAL NO FINANCIERO
ESTADO DE EJECUCION PRESUPUESTARIA DE GASTOS
COMPOSICION DEL GASTO POR JURISDICCION Y POR FINALIDAD
- AL 31/07/2011 -

<i>Jurisdicción</i>	<i>Finalidad</i>	<i>ADMINISTRACION GUBERNAMENTAL</i>	<i>SERVICIOS DE SEGURIDAD</i>	<i>SERVICIOS SOCIALES</i>	<i>SERVICIOS ECONOMICOS</i>	<i>DEUDA PUBLICA</i>	<i>NO CLASIFICADO</i>	<i>TOTAL</i>	<i>PARTICIPACION PORCENTUAL</i>
01	PODER LEGISLATIVO	0,00	0,00	0,00	0,00	0,00	0,00	0,00	0,00%
02	PODER JUDICIAL	98.560.521,80	0,00	0,00	0,00	0,00	0,00	98.560.521,80	3,50%
10	GOBERNACION	23.484.448,37	0,00	15.718.880,05	4.336.631,32	0,00	0,00	43.539.959,74	1,54%
15	SECRETARIA GENERAL DE LA GOBERNACION	11.941.948,03	0,00	3.693.889,00	0,00	0,00	0,00	15.635.837,03	0,56%
20	MINISTERIO DE GOBIERNO Y JUSTICIA	45.055.359,97	165.776.735,19	16.943.260,93	1.383.299,72	0,00	0,00	229.158.655,81	8,13%
25	MINISTERIO DE OBRAS Y SERVICIOS PUBLICOS	61.231.262,70	349.999,46	16.947.566,90	162.341.306,27	0,00	0,00	240.870.135,33	8,54%
30	MINISTERIO DE HACIENDA Y FINANZAS	656.658.450,76	0,00	122.504.453,38	3.268.553,99	508.042,81	0,00	782.939.500,94	27,77%
35	SECRETARIA DE VIVIENDA Y DES. URBANO	136.887,69	222.000,00	90.577.988,42	0,00	0,00	0,00	90.936.876,11	3,23%
40	MINISTERIO DE SALUD	9.287.160,27	0,00	415.234.009,21	3.261.425,05	0,00	0,00	427.782.594,53	15,17%
45	MINISTERIO DE DESARROLLO SOCIAL	29.666.016,64	0,00	44.487.435,47	0,00	0,00	0,00	74.153.452,11	2,63%
50	MIN.DE EDUCACION, CIENCIA Y TECNOL.	4.619.765,50	0,00	643.258.435,15	0,00	0,00	0,00	647.878.200,65	22,98%
60	MINISTERIO DE PRODUCCION Y DESARROLLO	11.024.597,56	0,00	0,00	22.899.917,09	0,00	0,00	33.924.514,65	1,20%
70	SECRETARIA DEL AGUA Y DEL AMBIENTE	4.903.447,37	0,00	32.741.045,33	54.988.229,81	0,00	0,00	92.632.722,51	3,29%
80	TRIBUNAL DE CUENTAS	17.521.427,62	0,00	627.601,53	0,00	0,00	0,00	18.149.029,15	0,64%
85	SECRETARIA DE ESTADO DE MIINERIA	17.701.671,00	0,00	0,00	5.405.244,99	0,00	0,00	23.106.915,99	0,82%
TOTAL		991.792.965,28	166.348.734,65	1.402.734.565,37	257.884.608,24	508.042,81	0,00	2.819.268.916,35	100,00%
		35,18%	5,90%	49,75%	9,15%	0,02%	0,00%	100,00%	

**SECTOR PUBLICO PROVINCIAL NO FINANCIERO
ESTADO DE EJECUCION PRESUPUESTARIA DE GASTOS
COMPOSICION DEL GASTO POR JURISDICCION Y POR FINALIDAD
- AL 31/07/2011 -**

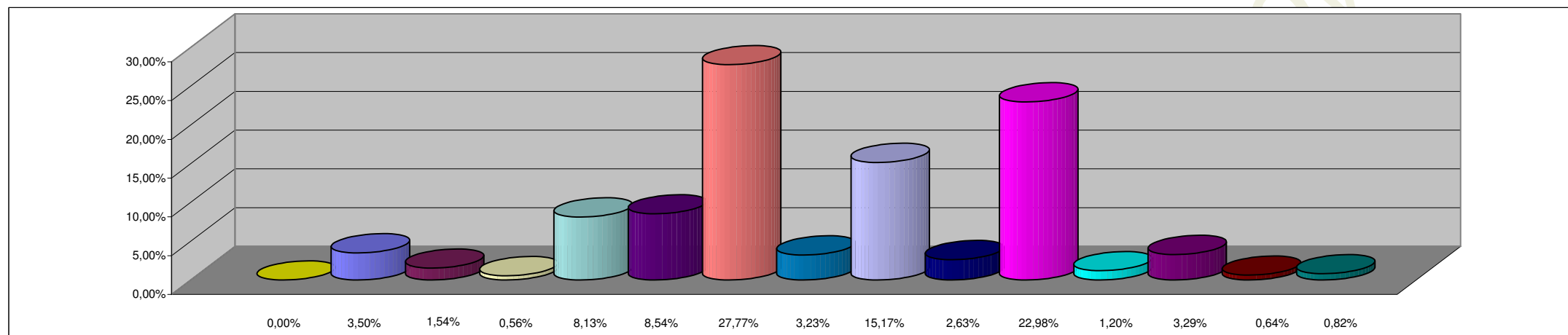

REFERENCIAS

JURISDICCION	PORCENTAJE
01 - PODER LEGISLATIVO	0,00%
02 - PODER JUDICIAL	3,50%
10 - GOBERNACION	1,54%
15- SECRETARIA GENERAL DE LA GOBERNACION	0,56%
20 - MINISTERIO DE GOBIERNO Y JUSTICIA	8,13%
25 - MINISTERIO DE OBRAS Y SERVICIOS PUBLICOS	8,54%
30 - MINISTERIO DE HACIENDA Y FINANZAS	27,77%
35 - SECRETARIA DE VIVIENDA Y DES. URBANO	3,23%
40 - MINISTERIO DE SALUD	15,17%
45 - MINISTERIO DE DESARROLLO SOCIAL	2,63%
50 - MIN.DE EDUCACION, CIENCIA Y TECNOL.	22,98%
60 - MINISTERIO DE PRODUCCION Y DESARROLLO	1,20%
70 - SECRETARIA DEL AGUA Y DEL AMBIENTE	3,29%
80 - TRIBUNAL DE CUENTAS	0,64%
85 - SECRETARIA DE ESTADO DE MINERIA	0,82%
TOTAL DEL PORCENTAJE	100,00%

**SECTOR PUBLICO PROVINCIAL NO FINANCIERO
ESTADO DE EJECUCION PRESUPUESTARIA DE GASTOS
COMPOSICION DEL GASTO POR FINALIDAD
- AL 31/07/2011 -**

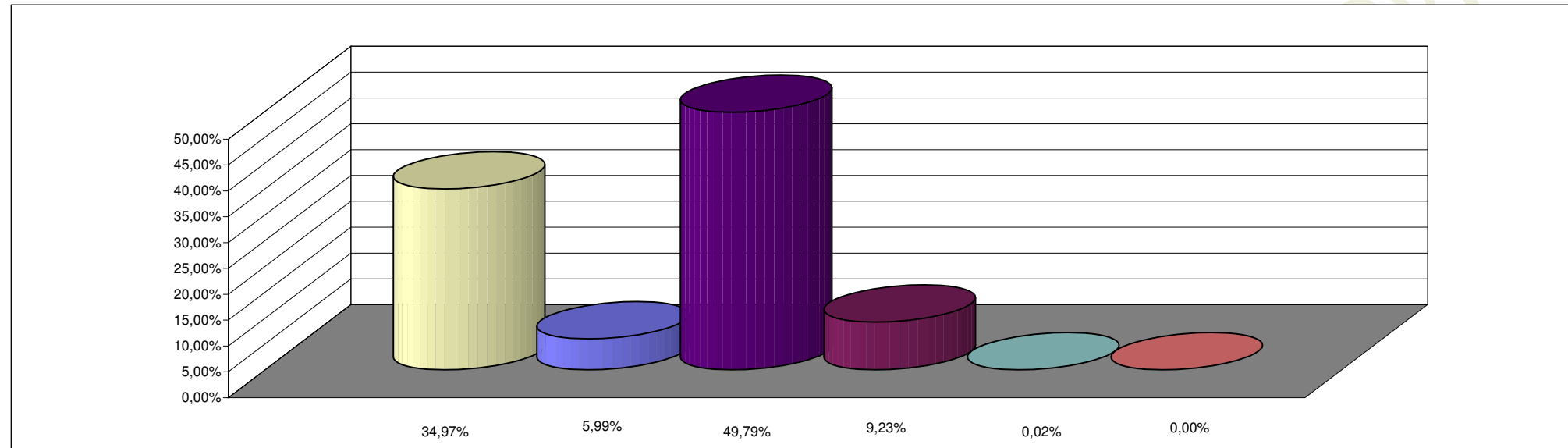

REFERENCIAS

FINALIDAD	PORCENTAJE
ADMINISTRACION GUBERNAMENTAL	34,97%
SERVICIOS DE SEGURIDAD	5,99%
SERVICIOS SOCIALES	49,79%
SERVICIOS ECONOMICOS	9,23%
DEUDA PUBLICA	0,02%
NO CLASIFICADO	0,00%
TOTAL DEL PORCENTAJE	100,00%