

SECTOR PUBLICO PROVINCIAL NO FINANCIERO
ESTADO DE EJECUCION PRESUPUESTARIA DE GASTOS
COMPOSICION DEL GASTO POR JURISDICCION Y POR FINALIDAD
- AL 31/07/2013 -

<i>Finalidad</i>	<i>ADMINISTRACION GUBERNAMENTAL</i>	<i>SERVICIOS DE SEGURIDAD</i>	<i>SERVICIOS SOCIALES</i>	<i>SERVICIOS ECONOMICOS</i>	<i>DEUDA PUBLICA</i>	<i>NO CLASIFICADO</i>	<i>TOTAL</i>	<i>PARTICIPACION PORCENTUAL</i>
01 PODER LEGISLATIVO	0,00	0,00	0,00	0,00	0,00	0,00	0,00	0,00%
02 - PODER JUDICIAL	172.817.350,59	0,00	0,00	0,00	0,00	0,00	172.817.350,59	3,68%
10 - GOBERNACION	37.756.581,31	0,00	42.333.327,97	9.115.665,59	0,00	0,00	89.205.574,87	1,90%
15- SECRETARIA GENERAL DE LA GOBERNACION	20.558.346,52	0,00	5.498.053,78	0,00	0,00	0,00	26.056.400,30	0,56%
20 - MINISTERIO DE GOBIERNO Y JUSTICIA	64.740.959,94	286.562.683,92	6.800.046,75	2.516.102,08	0,00	0,00	360.619.792,69	7,69%
25 - MINISTERIO DE OBRAS Y SERVICIOS PUBLICOS	117.460.893,15	0,00	25.031.104,43	244.392.868,22	0,00	0,00	386.884.865,80	8,25%
30 - MINISTERIO DE HACIENDA Y FINANZAS	977.501.396,98	0,00	172.698.274,78	3.483.949,36	0,00	0,00	1.153.683.621,12	24,59%
35 - SECRETARIA DE VIVIENDA Y DES. URBANO	3.902.070,60	0,00	257.601.670,95	0,00	0,00	0,00	261.503.741,55	5,57%
40 - MINISTERIO DE SALUD	19.531.625,18	0,00	791.514.903,42	5.110.454,69	0,00	0,00	816.156.983,29	17,40%
45 - MINISTERIO DE DESARROLLO SOCIAL	44.507.966,81	0,00	49.863.660,35	0,00	0,00	0,00	94.371.627,16	2,01%
50 - MIN.DE EDUCACION, CIENCIA Y TECNOL.	6.759.071,43	0,00	1.051.690.489,12	0,00	0,00	0,00	1.058.449.560,55	22,56%
55 - MIN.DE SERVICIOS PUBLICOS	51.743.765,67	0,00	5.375.989,16	68.242.163,59	0,00	0,00	125.361.918,42	2,67%
60 - MINISTERIO DE PRODUCCION Y DESARROLLO	21.276.145,85	0,00	0,00	32.482.533,56	0,00	0,00	53.758.679,41	1,15%
65 - SEC.DE ESTADO DEL AMB.Y DES.SUSTENTABLE	10.112.094,57	0,00	0,00	11.976.056,49	0,00	0,00	22.088.151,06	0,47%
80 - TRIBUNAL DE CUENTAS	28.890.616,87	0,00	843.407,45	0,00	0,00	0,00	29.734.024,32	0,63%
85 - SECRETARIA DE ESTADO DE MIINERIA	24.676.635,03	0,00	0,00	16.195.961,94	0,00	0,00	40.872.596,97	0,87%
TOTAL	1.602.235.520,50	286.562.683,92	2.409.250.928,16	393.515.755,52	0,00	0,00	4.691.564.888,10	100%
	34,15%	6,11%	51,35%	8,39%	0,00%	0,00%	100%	

**SECTOR PUBLICO PROVINCIAL NO FINANCIERO
ESTADO DE EJECUCION PRESUPUESTARIA DE GASTOS
COMPOSICION DEL GASTO POR JURISDICCION Y POR FINALIDAD
- AL 31/07/2013 -**

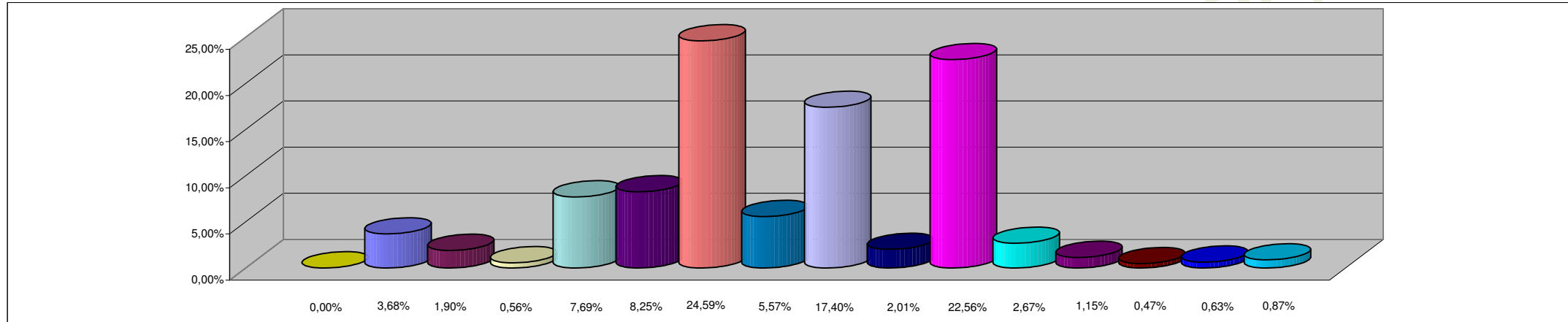

REFERENCIAS

JURISDICCION	PORCENTAJE
01 - PODER LEGISLATIVO	0,00%
02 - PODER JUDICIAL	3,68%
10 - GOBERNACION	1,90%
15- SECRETARIA GENERAL DE LA GOBERNACION	0,56%
20 - MINISTERIO DE GOBIERNO Y JUSTICIA	7,69%
25 - MINISTERIO DE OBRAS Y SERVICIOS PUBLICOS	8,25%
30 - MINISTERIO DE HACIENDA Y FINANZAS	24,59%
35 - SECRETARIA DE VIVIENDA Y DES. URBANO	5,57%
40 - MINISTERIO DE SALUD	17,40%
45 - MINISTERIO DE DESARROLLO SOCIAL	2,01%
50 - MIN.DE EDUCACION, CIENCIA Y TECNOL.	22,56%
55 - MIN.DE SERVICIOS PUBLICOS	2,67%
60 - MINISTERIO DE PRODUCCION Y DESARROLLO	1,15%
65 - SEC.DE ESTADO DEL AMB.Y DES.SUSTENTABLE	0,47%
80 - TRIBUNAL DE CUENTAS	0,63%
85 - SECRETARIA DE ESTADO DE MINERIA	0,87%
TOTAL DEL PORCENTAJE	100,00%

**SECTOR PUBLICO PROVINCIAL NO FINANCIERO
ESTADO DE EJECUCION PRESUPUESTARIA DE GASTOS
COMPOSICION DEL GASTO POR FINALIDAD
- AL 31/07/2013 -**

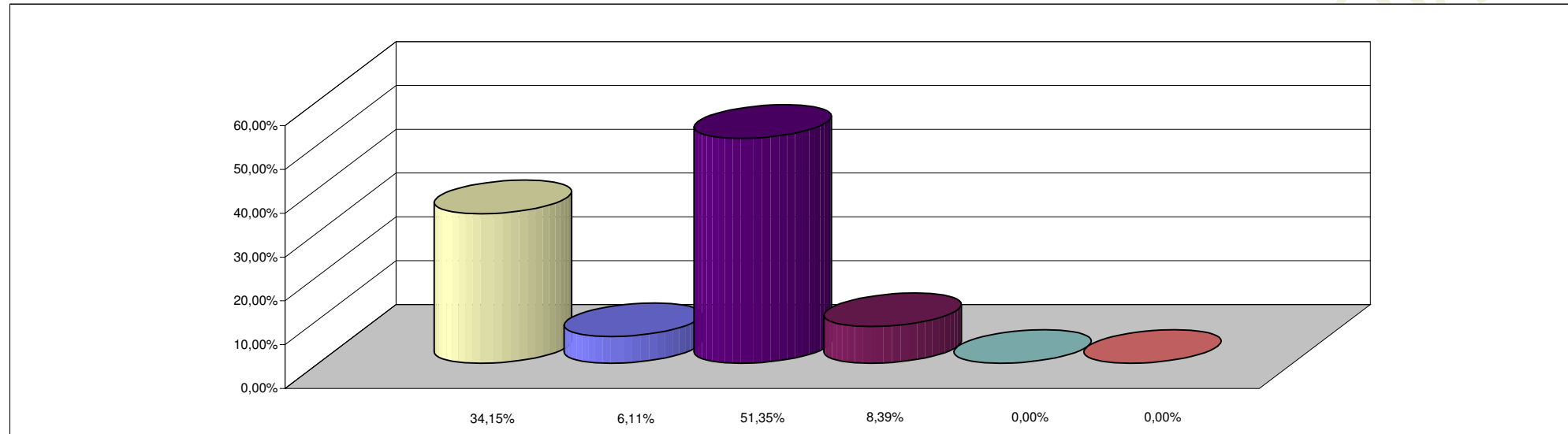

REFERENCIAS

FINALIDAD	PORCENTAJE
ADMINISTRACION GUBERNAMENTAL	34,15%
SERVICIOS DE SEGURIDAD	6,11%
SERVICIOS SOCIALES	51,35%
SERVICIOS ECONOMICOS	8,39%
DEUDA PUBLICA	0,00%
NO CLASIFICADO	0,00%
TOTAL DEL PORCENTAJE	100,00%