

SECTOR PUBLICO PROVINCIAL NO FINANCIERO
ESTADO DE EJECUCION PRESUPUESTARIA DE GASTOS
COMPOSICION DEL GASTO POR JURISDICCION Y POR FINALIDAD
- AL 31/08/2008 -

Jurisdicción	Finalidad	ADMINISTRACION GUBERNAMENTAL	SERVICIOS DE SEGURIDAD	SERVICIOS SOCIALES	SERVICIOS ECONOMICOS	DEUDA PUBLICA	NO CLASIFICADO	TOTAL	PARTICIPACION PORCENTUAL
02 - PODER JUDICIAL		51.564.986,29	0,00	0,00	0,00	0,00	0,00	51.564.986,29	2,79%
10 - GOBERNACION		16.412.244,53	0,00	8.043.692,20	3.559.536,22	0,00	0,00	28.015.472,95	1,52%
15- SECRETARIA GENERAL DE LA GOBERNACION		7.272.739,70	0,00	2.191.767,68	0,00	0,00	0,00	9.464.507,38	0,51%
20 - MINISTERIO DE GOBIERNO Y JUSTICIA		36.174.915,17	91.701.139,90	12.999.728,19	5.180.784,98	0,00	0,00	146.056.568,24	7,90%
25 - MINISTERIO DE OBRAS Y SERVICIOS PUBLICOS		36.217.128,56	0,00	31.196.168,01	141.081.753,06	0,00	0,00	208.495.049,63	11,28%
30 - MINISTERIO DE HACIENDA Y FINANZAS		373.259.046,43	0,00	92.412.245,31	1.991.919,07	16.805.435,24	0,00	484.468.646,05	26,22%
35 - SECRETARIA DE VIVIENDA Y DES. URBANO		48.158,12	0,00	75.453.850,73	0,00	0,00	0,00	75.502.008,85	4,08%
40 - MINISTERIO DE SALUD		8.368.546,21	2.410,00	237.837.255,65	2.027.194,73	0,00	0,00	248.235.406,59	13,43%
45 - MINISTERIO DE DESARROLLO SOCIAL		14.649.287,48	0,00	47.359.327,67	0,00	0,00	0,00	62.008.615,15	3,36%
50 - MIN.DE EDUCACION, CIENCIA Y TECNOL.		924.964,27	0,00	422.848.339,30	0,00	0,00	0,00	423.773.303,57	22,93%
60 - MINISTERIO DE PRODUCCION Y DESARROLLO		6.274.110,89	0,00	0,00	12.403.210,63	0,00	0,00	18.677.321,52	1,01%
70 - SECRETARIA DEL AGUA Y DEL AMBIENTE		3.085.059,82	0,00	13.339.817,55	41.895.765,77	0,00	0,00	58.320.643,14	3,16%
80 - TRIBUNAL DE CUENTAS		7.814.321,72	0,00	253.295,30	0,00	0,00	0,00	8.067.617,02	0,44%
85 - SECRETARIA DE ESTADO DE MIINERIA		22.295.615,25	0,00	0,00	3.057.547,06	0,00	0,00	25.353.162,31	1,37%
TOTAL		584.361.124,44	91.703.549,90	943.935.487,59	211.197.711,52	16.805.435,24	0,00	1.848.003.308,69	100,00%
PARTICIPACION PORCENTUAL		31,62%	4,96%	51,08%	11,43%	0,91%	0,00%	100,00%	

**SECTOR PUBLICO PROVINCIAL NO FINANCIERO
ESTADO DE EJECUCION PRESUPUESTARIA DE GASTOS
COMPOSICION DEL GASTO POR JURISDICCION Y POR FINALIDAD
- AL 31/08/2008 -**

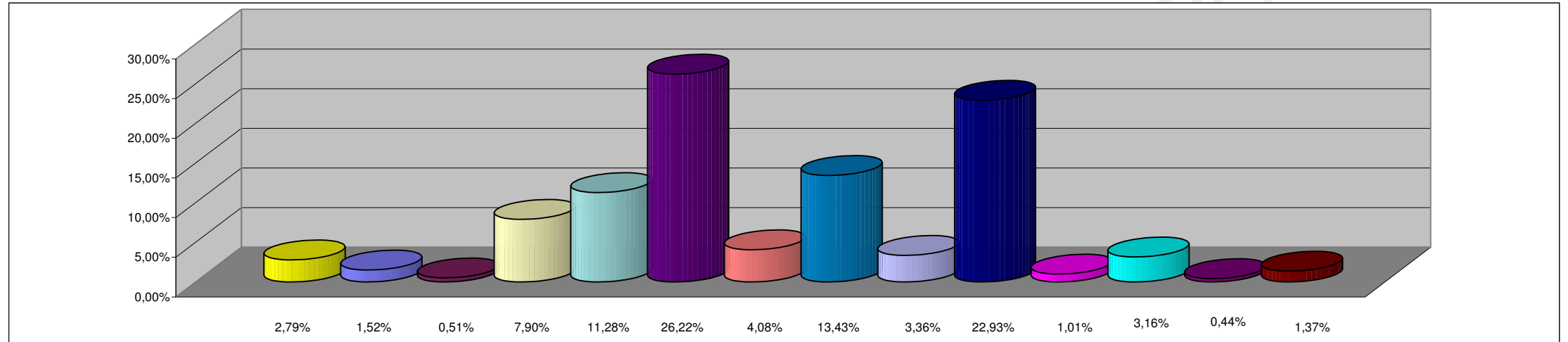

REFERENCIAS

JURISDICCION	PORCENTAJE
02 - PODER JUDICIAL	2,79%
10 - GOBERNACION	1,52%
15- SECRETARIA GENERAL DE LA GOBERNACION	0,51%
20 - MINISTERIO DE GOBIERNO Y JUSTICIA	7,90%
25 - MINISTERIO DE OBRAS Y SERVICIOS PUBLICOS	11,28%
30 - MINISTERIO DE HACIENDA Y FINANZAS	26,22%
35 - SECRETARIA DE VIVIENDA Y DES. URBANO	4,08%
40 - MINISTERIO DE SALUD	13,43%
45 - MINISTERIO DE DESARROLLO SOCIAL	3,36%
50 - MIN.DE EDUCACION, CIENCIA Y TECNOL.	22,93%
60 - MINISTERIO DE PRODUCCION Y DESARROLLO	1,01%
70 - SECRETARIA DEL AGUA Y DEL AMBIENTE	3,16%
80 - TRIBUNAL DE CUENTAS	0,44%
85 - SECRETARIA DE ESTADO DE MIINERIA	1,37%
TOTAL DEL PORCENTAJE	100,00%

**SECTOR PUBLICO PROVINCIAL NO FINANCIERO
ESTADO DE EJECUCION PRESUPUESTARIA DE GASTOS
COMPOSICION DEL GASTO POR FINALIDAD
- AL 31/08/2008 -**

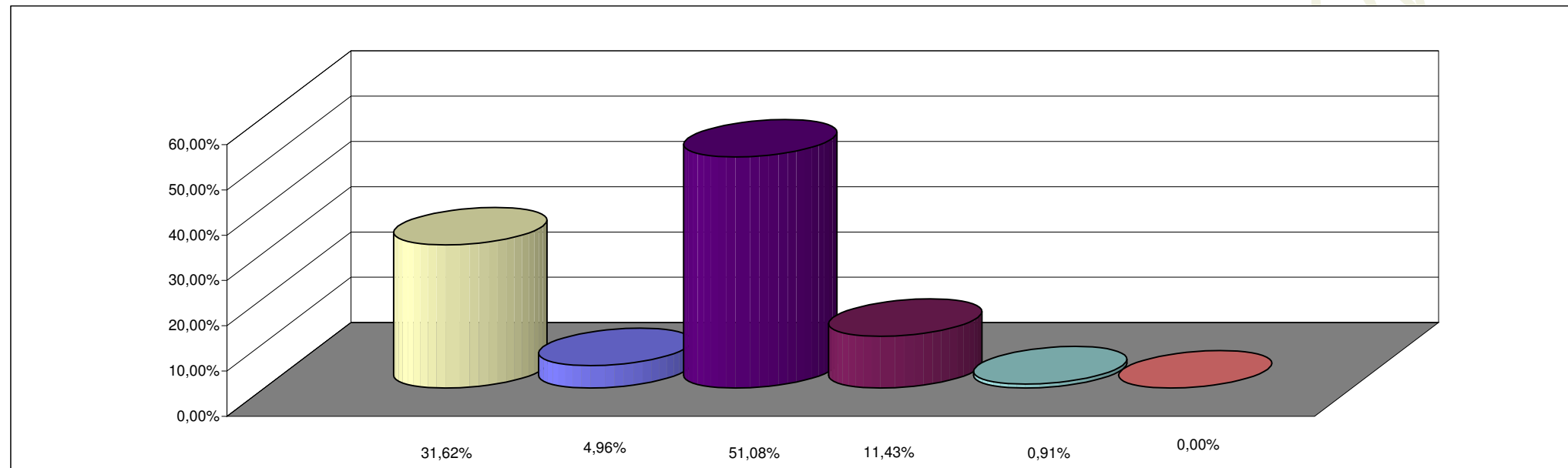

REFERENCIAS

FINALIDAD	PORCENTAJE
ADMINISTRACION GUBERNAMENTAL	31,62%
SERVICIOS DE SEGURIDAD	4,96%
SERVICIOS SOCIALES	51,08%
SERVICIOS ECONOMICOS	11,43%
DEUDA PUBLICA	0,91%
NO CLASIFICADO	0,00%
TOTAL DEL PORCENTAJE	100,00%