

SECTOR PUBLICO PROVINCIAL NO FINANCIERO
ESTADO DE EJECUCION PRESUPUESTARIA DE GASTOS
COMPOSICION DEL GASTO POR JURISDICCION Y POR INCISO
- AL 31/08/2010 -

<i>Inciso</i>	1	2	3	4	5	6	7		PARTICIPACION PORCENTUAL (%)
<i>Jurisdicción</i>	GASTOS EN PERSONAL	BIENES DE CONSUMO	SERVICIOS NO PERSONALES	BIENES DE USO	TRANSFERENCIAS	ACTIVOS FINANCIEROS	SERV. DE LA D. Y DISM.O.PAS.	TOTAL	
02 - PODER JUDICIAL	73.679.116,30	1.402.017,31	3.345.032,91	568.784,05	163.666,67	0,00	0,00	79.158.617,24	3,33%
10 - GOBERNACION	18.667.980,73	1.427.076,49	6.328.269,60	343.457,27	2.719.342,60	230.000,00	0,00	29.716.126,69	1,25%
15 - SECRETARIA GENERAL DE LA GOBERNACION	9.057.708,95	109.935,89	518.665,78	4.292,19	2.944.252,74	0,00	0,00	12.634.855,55	0,53%
20 - MINISTERIO DE GOBIERNO Y JUSTICIA	133.404.904,24	6.100.417,57	2.678.052,87	508.927,14	33.000.415,45	0,00	0,00	175.692.717,27	7,40%
25 - MINISTERIO DE OBRAS Y SERV. PUBLICOS	85.784.778,64	13.985.356,23	14.336.325,36	68.384.926,04	35.673.086,68	0,00	0,00	218.164.472,95	9,19%
30 - MINISTERIO DE HACIENDA Y FINANZAS	36.421.197,52	556.146,24	61.118.342,75	144.208,97	498.669.349,22	30.431.404,70	2.848.937,28	630.189.586,68	26,53%
35 - SECRETARIA DE VIVIENDA Y DES. URBANO	9.508.318,43	374.925,91	2.386.549,35	49.793.373,46	10.247.608,56	224.205,14	0,00	72.534.980,85	3,05%
40 - MINISTERIO DE SALUD	206.287.552,68	65.815.635,41	117.130.031,92	1.020.439,64	3.611.603,48	0,00	0,00	393.865.263,13	16,58%
45 - MINISTERIO DE DESARROLLO SOCIAL	19.152.499,84	1.476.696,40	1.150.012,53	12.210,00	39.583.513,63	0,00	0,00	61.374.932,40	2,59%
50 - MIN. DE EDUCACION, CIENCIA Y TEC.	497.684.283,51	644.041,05	8.414.728,96	1.428.238,33	50.333.676,68	0,00	0,00	558.504.968,53	23,52%
60 - MINISTERIO DE PROD. Y DESARROLLO	15.308.481,53	791.457,31	1.173.924,75	2.793.743,00	1.899.555,09	1.116.978,84	0,00	23.084.140,52	0,97%
70 - SECRETARIA DE AGUA Y DEL AMBIENTE	51.485.017,95	4.727.894,11	4.414.445,04	10.878.705,69	0,00	0,00	0,00	71.506.062,79	3,01%
80 - TRIBUNAL DE CUENTAS	11.966.760,34	150.302,94	501.273,58	63.222,41	425.348,96	0,00	0,00	13.106.908,23	0,55%
85 - SECRETARIA DE ESTADO DE MINERIA	1.954.705,57	180.200,89	800.095,75	33.217,18	32.227.886,96	450.000,00	0,00	35.646.106,35	1,50%
TOTAL	1.170.363.306,23	97.742.103,75	224.295.751,15	135.977.745,37	711.499.306,72	32.452.588,68	2.848.937,28	2.375.179.739,18	100,00%
PARTICIPACION PORCENTUAL (%)	49,27%	4,12%	9,44%	5,72%	29,96%	1,37%	0,12%	100,00%	

**SECTOR PUBLICO PROVINCIAL NO FINANCIERO
COMPOSICION DEL GASTO POR JURISDICCION
- AL 31/08/2010 -**

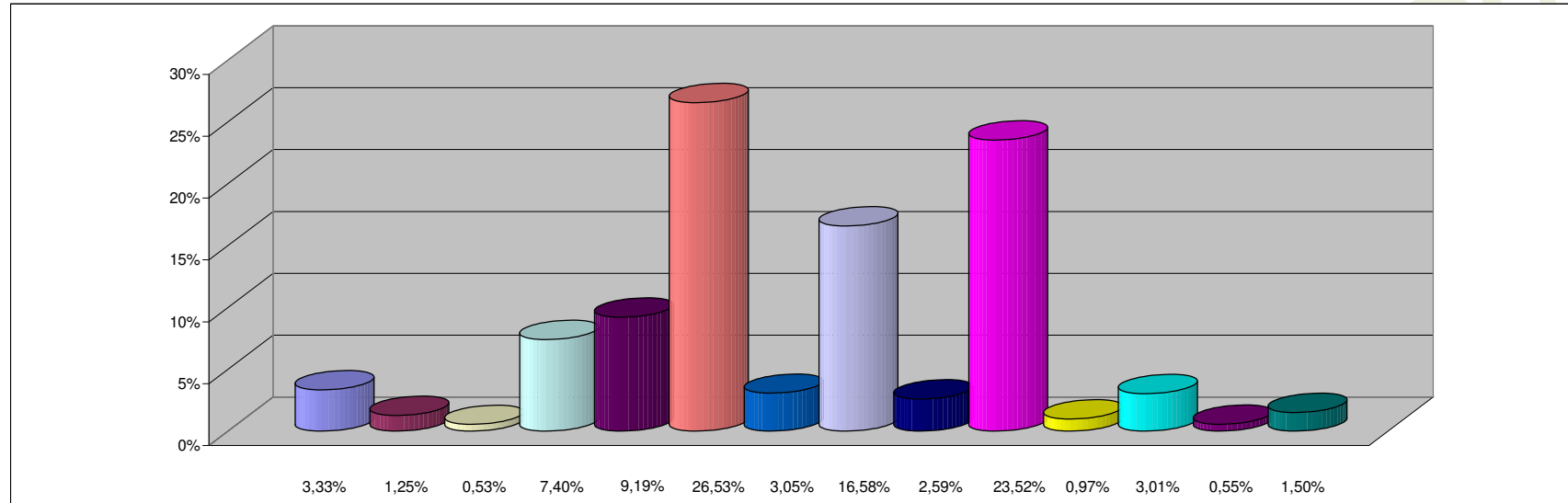

REFERENCIAS

JURISDICCION	PARTICIPACION PORCENTUAL %
02 - PODER JUDICIAL	3,33%
10 - GOBERNACION	1,25%
15 - SECRETARIA GENERAL DE LA GOBERNACION	0,53%
20 - MINISTERIO DE GOBIERNO Y JUSTICIA	7,40%
25 - MINISTERIO DE OBRAS Y SERV. PUBLICOS	9,19%
30 - MINISTERIO DE HACIENDA Y FINANZAS	26,53%
35 - SECRETARIA DE VIVIENDA Y DES. URBANO	3,05%
40 - MINISTERIO DE SALUD	16,58%
45 - MINISTERIO DE DESARROLLO SOCIAL	2,59%
50 - MIN. DE EDUCACION, CIENCIA Y TEC.	23,52%
60 - MINISTERIO DE PROD. Y DESARROLLO	0,97%
70 - SECRETARIA DE AGUA Y DEL AMBIENTE	3,01%
80 - TRIBUNAL DE CUENTAS	0,55%
85 - SECRETARIA DE ESTADO DE MINERIA	1,50%
TOTAL	100,00%

**SECTOR PUBLICO PROVINCIAL NO FINANCIERO
COMPOSICION DEL GASTO POR INCISO
- AL 31/08/2010 -**

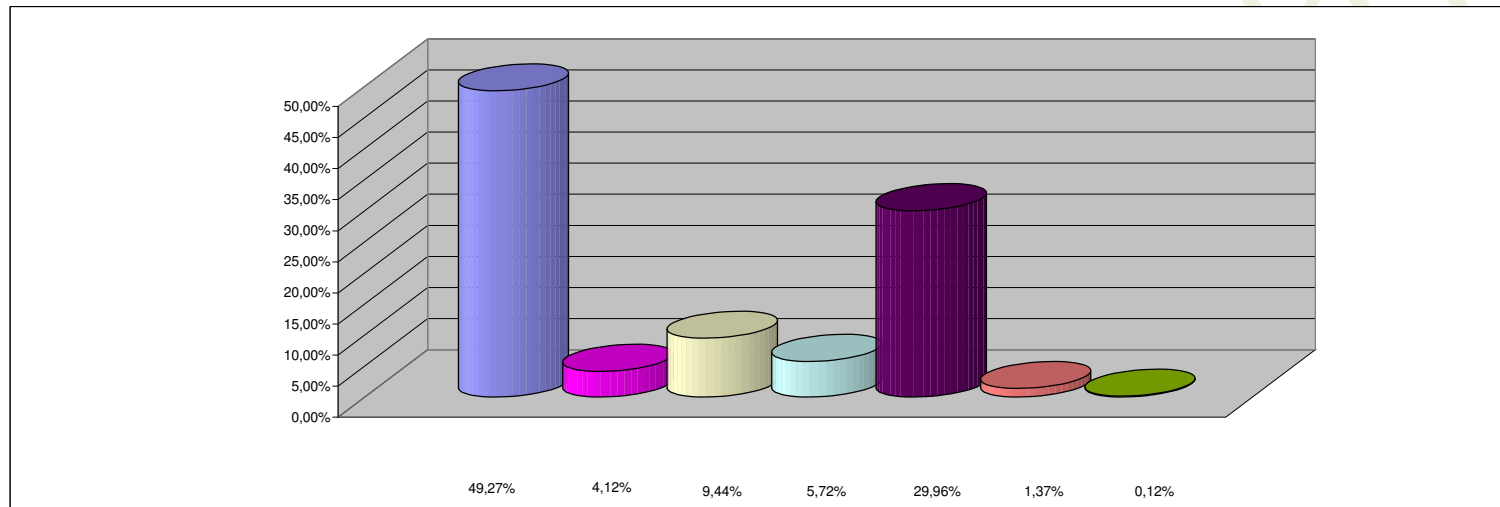

REFERENCIAS

INCISO	PARTICIPACION PORCENTUAL %
1 - GASTOS EN PERSONAL	49,27%
2 - BIENES DE CONSUMO	4,12%
3 - SERVICIOS NO PERSONALES	9,44%
4 - BIENES DE USO	5,72%
5 - TRANSFERENCIAS	29,96%
6 - ACTIVOS FINANCIEROS	1,37%
7 - SERV. DE LA DEUDA Y DISM. OTROS PASIVOS	0,12%
TOTAL	100,00%