

**SECTOR PUBLICO PROVINCIAL NO FINANCIERO**  
**ESTADO DE EJECUCION PRESUPUESTARIA DE GASTOS**  
**COMPOSICION DEL GASTO POR JURISDICCION Y POR FINALIDAD**  
**- AL 31/08/2012 -**

<i>Finalidad</i>	<i>ADMINISTRACION GUBERNAMENTAL</i>	<i>SERVICIOS DE SEGURIDAD</i>	<i>SERVICIOS SOCIALES</i>	<i>SERVICIOS ECONOMICOS</i>	<i>DEUDA PUBLICA</i>	<i>NO CLASIFICADO</i>	<i>TOTAL</i>	<i>PARTICIPACION PORCENTUAL</i>
01 - PODER LEGISLATIVO	0,00	0,00	0,00	0,00	0,00	0,00	0,00	0,00%
02 - PODER JUDICIAL	154.122.375,70	0,00	0,00	0,00	0,00	0,00	154.122.375,70	3,75%
10 - GOBERNACION	28.796.774,83	0,00	34.396.123,79	6.795.502,62	0,00	0,00	69.988.401,24	1,70%
15 - SECRETARIA GENERAL DE LA GOBERNACION	19.213.985,24	0,00	5.128.420,80	0,00	0,00	0,00	24.342.406,04	0,59%
20 - MINISTERIO DE GOBIERNO Y JUSTICIA	82.742.542,09	245.441.119,47	6.745.384,12	2.013.495,61	0,00	0,00	336.942.541,29	8,20%
25 - MINISTERIO DE OBRAS Y SERVICIOS PUBLICOS	94.054.874,44	0,00	15.406.793,69	213.333.065,56	0,00	0,00	322.794.733,69	7,86%
30 - MINISTERIO DE HACIENDA Y FINANZAS	952.670.214,94	0,00	151.704.091,26	3.598.272,48	1.662.436,41	0,00	1.109.635.015,09	27,01%
35 - SECRETARIA DE VIVIENDA Y DES. URBANO	48.617,02	0,00	105.422.119,87	0,00	0,00	0,00	105.470.736,89	2,57%
40 - MINISTERIO DE SALUD	16.529.791,36	0,00	673.440.146,72	5.081.774,29	0,00	0,00	695.051.712,37	16,92%
45 - MINISTERIO DE DESARROLLO SOCIAL	39.146.720,58	0,00	68.334.937,29	0,00	0,00	0,00	107.481.657,87	2,62%
50 - MIN.DE EDUCACION, CIENCIA Y TECNOL.	6.651.793,23	0,00	941.576.070,16	0,00	0,00	0,00	948.227.863,39	23,08%
55 - MIN.DE SERVICIOS PUBLICOS	51.611.517,59	0,00	7.056.406,94	55.144.287,38	0,00	0,00	113.812.211,91	2,77%
60 - MINISTERIO DE PRODUCCION Y DESARROLLO	11.974.882,63	0,00	0,00	29.224.085,16	0,00	0,00	41.198.967,79	1,00%
65 - SEC.DE ESTADO DEL AMB.Y DES.SUSTENTABLE	3.290.352,88	0,00	0,00	12.243.876,37	0,00	0,00	15.534.229,25	0,38%
70 - SECRETARIA DEL AGUA Y DEL AMBIENTE	680.230,56	0,00	1.851.424,51	8.619.222,80	0,00	0,00	11.150.877,87	0,27%
80 - TRIBUNAL DE CUENTAS	22.865.691,82	0,00	747.260,63	0,00	0,00	0,00	23.612.952,45	0,57%
85 - SECRETARIA DE ESTADO DE MIINERIA	16.943.994,74	0,00	0,00	12.278.586,47	0,00	0,00	29.222.581,21	0,71%
<b>TOTAL</b>	<b>1.501.344.359,65</b>	<b>245.441.119,47</b>	<b>2.011.809.179,78</b>	<b>348.332.168,74</b>	<b>1.662.436,41</b>	<b>0,00</b>	<b>4.108.589.264,05</b>	<b>100,00%</b>
	<b>36,54%</b>	<b>5,97%</b>	<b>48,97%</b>	<b>8,48%</b>	<b>0,04%</b>	<b>0,00%</b>	<b>100,00%</b>	

**SECTOR PUBLICO PROVINCIAL NO FINANCIERO  
ESTADO DE EJECUCION PRESUPUESTARIA DE GASTOS  
COMPOSICION DEL GASTO POR JURISDICCION Y POR FINALIDAD  
- AL 31/08/2012 -**

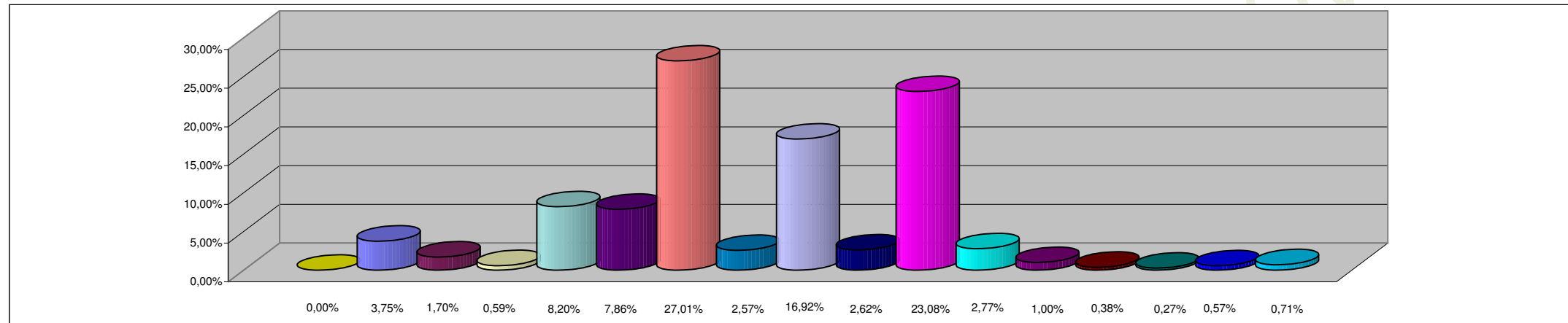

**REFERENCIAS**

<b>JURISDICCION</b>	<b>PORCENTAJE</b>
01 - PODER LEGISLATIVO	0,00%
02 - PODER JUDICIAL	3,75%
10 - GOBERNACION	1,70%
15 - SECRETARIA GENERAL DE LA GOBERNACION	0,59%
20 - MINISTERIO DE GOBIERNO Y JUSTICIA	8,20%
25 - MINISTERIO DE OBRAS Y SERVICIOS PUBLICOS	7,86%
30 - MINISTERIO DE HACIENDA Y FINANZAS	27,01%
35 - SECRETARIA DE VIVIENDA Y DES. URBANO	2,57%
40 - MINISTERIO DE SALUD	16,92%
45 - MINISTERIO DE DESARROLLO SOCIAL	2,62%
50 - MIN.DE EDUCACION, CIENCIA Y TECNOL.	23,08%
55 - MIN.DE SERVICIOS PUBLICOS	2,77%
60 - MINISTERIO DE PRODUCCION Y DESARROLLO	1,00%
65 - SEC.DE ESTADO DEL AMB.Y DES.SUSTENTABLE	0,38%
70 - SECRETARIA DEL AGUA Y DEL AMBIENTE	0,27%
80 - TRIBUNAL DE CUENTAS	0,57%
85 - SECRETARIA DE ESTADO DE MINERIA	0,71%
<b>TOTAL DEL PORCENTAJE</b>	<b>100,00%</b>

**SECTOR PUBLICO PROVINCIAL NO FINANCIERO**  
**ESTADO DE EJECUCION PRESUPUESTARIA DE GASTOS**  
**COMPOSICION DEL GASTO POR FINALIDAD**  
**- AL 31/08/2012 -**

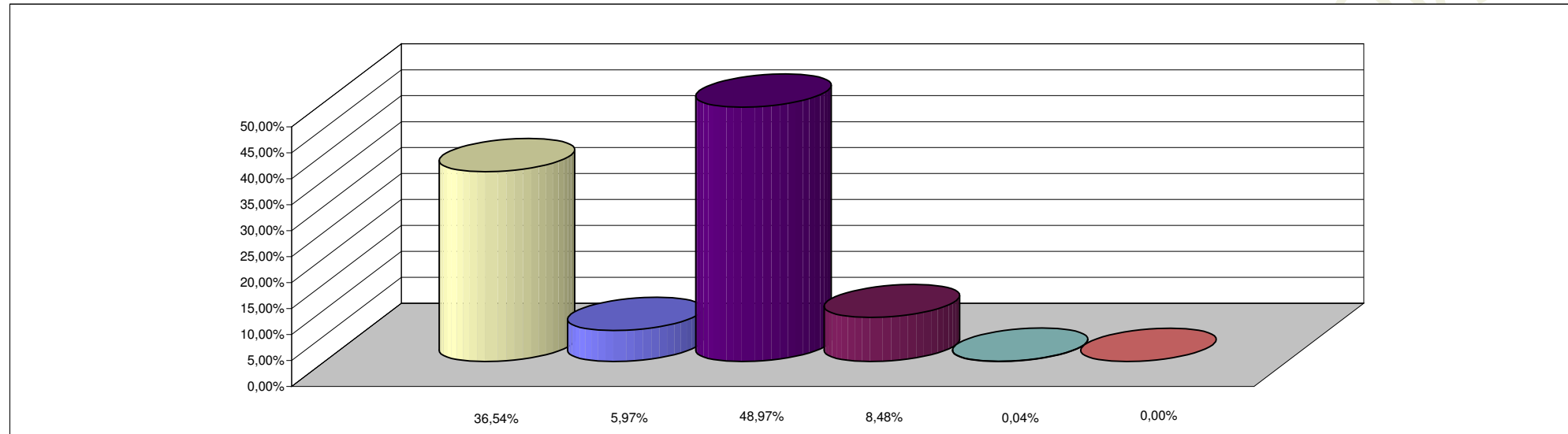

**REFERENCIAS**

<b>FINALIDAD</b>	<b>PORCENTAJE</b>
ADMINISTRACION GUBERNAMENTAL	36,54%
SERVICIOS DE SEGURIDAD	5,97%
SERVICIOS SOCIALES	48,97%
SERVICIOS ECONOMICOS	8,48%
DEUDA PUBLICA	0,04%
NO CLASIFICADO	0,00%
<b>TOTAL DEL PORCENTAJE</b>	<b>100,00%</b>