

**SECTOR PUBLICO PROVINCIAL NO FINANCIERO**  
**ESTADO DE EJECUCION PRESUPUESTARIA DE GASTOS**  
**COMPOSICION DEL GASTO POR JURISDICCION Y POR FINALIDAD**  
**- AL 22/10/2008 -**

<b>Jurisdicción</b>	<b>Finalidad</b>	<b>ADMINISTRACION GUBERNAMENTAL</b>	<b>SERVICIOS DE SEGURIDAD</b>	<b>SERVICIOS SOCIALES</b>	<b>SERVICIOS ECONOMICOS</b>	<b>DEUDA PUBLICA</b>	<b>NO CLASIFICADO</b>	<b>TOTAL</b>	<b>PARTICIPACION PORCENTUAL</b>
02 - PODER JUDICIAL		59.370.690,28	0,00	0,00	0,00	0,00	0,00	<b>59.370.690,28</b>	<b>2,67%</b>
10 - GOBERNACION		19.433.923,10	0,00	9.831.440,71	5.529.379,59	0,00	0,00	<b>34.794.743,40</b>	<b>1,57%</b>
15- SECRETARIA GENERAL DE LA GOBERNACION		8.878.330,92	0,00	2.529.007,41	0,00	0,00	0,00	<b>11.407.338,33</b>	<b>0,51%</b>
20 - MINISTERIO DE GOBIERNO Y JUSTICIA		38.524.157,76	106.745.382,93	16.461.910,54	5.946.572,38	0,00	0,00	<b>167.678.023,61</b>	<b>7,54%</b>
25 - MINISTERIO DE OBRAS Y SERVICIOS PUBLICOS		41.916.476,01	0,00	40.534.468,29	178.499.286,43	0,00	0,00	<b>260.950.230,73</b>	<b>11,74%</b>
30 - MINISTERIO DE HACIENDA Y FINANZAS		465.124.571,19	0,00	112.242.947,32	2.291.298,27	16.810.150,73	0,00	<b>596.468.967,51</b>	<b>26,84%</b>
35 - SECRETARIA DE VIVIENDA Y DES. URBANO		56.847,48	0,00	88.364.283,20	0,00	0,00	0,00	<b>88.421.130,68</b>	<b>3,98%</b>
40 - MINISTERIO DE SALUD		9.908.948,67	2.690,00	286.396.937,44	2.294.141,23	0,00	0,00	<b>298.602.717,34</b>	<b>13,43%</b>
45 - MINISTERIO DE DESARROLLO SOCIAL		18.411.068,34	0,00	54.764.126,16	0,00	0,00	0,00	<b>73.175.194,50</b>	<b>3,29%</b>
50 - MIN.DE EDUCACION, CIENCIA Y TECNOL.		1.057.416,89	0,00	487.980.400,35	0,00	0,00	0,00	<b>489.037.817,24</b>	<b>22,00%</b>
60 - MINISTERIO DE PRODUCCION Y DESARROLLO		9.454.641,52	0,00	0,00	14.367.617,30	0,00	0,00	<b>23.822.258,82</b>	<b>1,07%</b>
70 - SECRETARIA DEL AGUA Y DEL AMBIENTE		3.706.166,74	0,00	15.777.636,56	55.561.582,13	0,00	0,00	<b>75.045.385,43</b>	<b>3,38%</b>
80 - TRIBUNAL DE CUENTAS		8.971.606,06	0,00	286.397,58	0,00	0,00	0,00	<b>9.258.003,64</b>	<b>0,42%</b>
85 - SECRETARIA DE ESTADO DE MIINERIA		30.902.261,69	0,00	0,00	3.684.052,41	0,00	0,00	<b>34.586.314,10</b>	<b>1,56%</b>
<b>TOTAL</b>		<b>715.717.106,65</b>	<b>106.748.072,93</b>	<b>1.115.169.555,56</b>	<b>268.173.929,74</b>	<b>16.810.150,73</b>	<b>0,00</b>	<b>2.222.618.815,61</b>	<b>100,00%</b>
		<b>32,20%</b>	<b>4,80%</b>	<b>50,17%</b>	<b>12,07%</b>	<b>0,76%</b>	<b>0,00%</b>	<b>100,00%</b>	

**SECTOR PUBLICO PROVINCIAL NO FINANCIERO  
ESTADO DE EJECUCION PRESUPUESTARIA DE GASTOS  
COMPOSICION DEL GASTO POR JURISDICCION Y POR FINALIDAD  
- AL 22/10/2008 -**

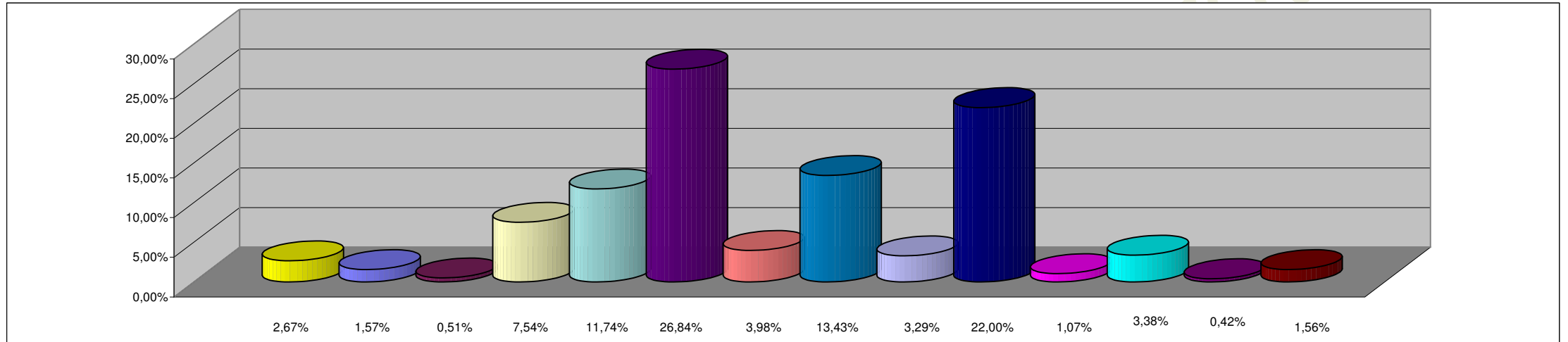

**REFERENCIAS**

<b>JURISDICCION</b>	<b>PORCENTAJE</b>
02 - PODER JUDICIAL	2,67%
10 - GOBERNACION	1,57%
15- SECRETARIA GENERAL DE LA GOBERNACION	0,51%
20 - MINISTERIO DE GOBIERNO Y JUSTICIA	7,54%
25 - MINISTERIO DE OBRAS Y SERVICIOS PUBLICOS	11,74%
30 - MINISTERIO DE HACIENDA Y FINANZAS	26,84%
35 - SECRETARIA DE VIVIENDA Y DES. URBANO	3,98%
40 - MINISTERIO DE SALUD	13,43%
45 - MINISTERIO DE DESARROLLO SOCIAL	3,29%
50 - MIN.DE EDUCACION, CIENCIA Y TECNOL.	22,00%
60 - MINISTERIO DE PRODUCCION Y DESARROLLO	1,07%
70 - SECRETARIA DEL AGUA Y DEL AMBIENTE	3,38%
80 - TRIBUNAL DE CUENTAS	0,42%
85 - SECRETARIA DE ESTADO DE MIINERIA	1,56%
<b>TOTAL DEL PORCENTAJE</b>	<b>100,00%</b>

**SECTOR PUBLICO PROVINCIAL NO FINANCIERO  
ESTADO DE EJECUCION PRESUPUESTARIA DE GASTOS  
COMPOSICION DEL GASTO POR FINALIDAD  
- AL 22/10/2008 -**

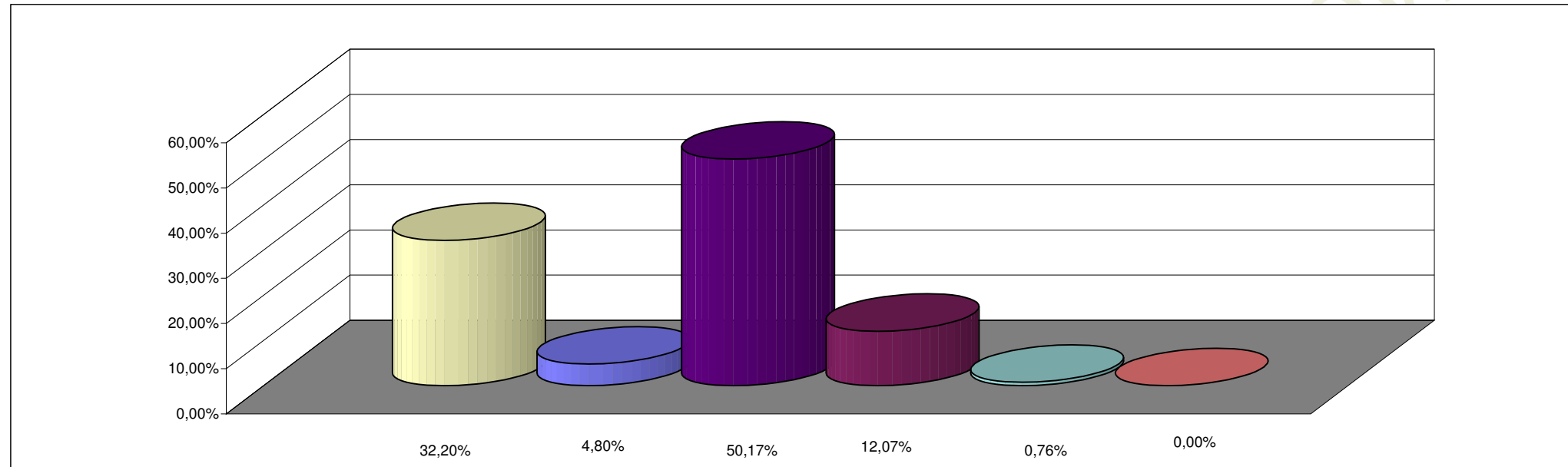

**REFERENCIAS**

<b>FINALIDAD</b>	<b>PORCENTAJE</b>
ADMINISTRACION GUBERNAMENTAL	32,20%
SERVICIOS DE SEGURIDAD	4,80%
SERVICIOS SOCIALES	50,17%
SERVICIOS ECONOMICOS	12,07%
DEUDA PUBLICA	0,76%
NO CLASIFICADO	0,00%
<b>TOTAL DEL PORCENTAJE</b>	<b>100,00%</b>