

**SECTOR PUBLICO PROVINCIAL NO FINANCIERO
ESTADO DE EJECUCION PRESUPUESTARIA DE GASTOS
COMPOSICION DEL GASTO POR JURISDICCION Y POR INCISO
- AL 30/09/2010 -**

<i>Inciso</i>	1	2	3	4	5	6	7	TOTAL	PARTICIPACION PORCENTUAL (%)
<i>Jurisdicción</i>	GASTOS EN PERSONAL	BIENES DE CONSUMO	SERVICIOS NO PERSONALES	BIENES DE USO	TRANSFERENCIAS	ACTIVOS FINANCIEROS	SERV. DE LA D. Y DISM.O.PAS.		
02 - PODER JUDICIAL	84.165.184,03	1.473.710,25	3.697.723,28	591.609,93	182.666,67	0,00	0,00	90.110.894,16	3,31%
10 - GOBERNACION	21.207.043,35	1.725.602,15	8.158.931,04	348.318,76	3.634.639,19	230.000,00	0,00	35.304.534,49	1,30%
15 - SECRETARIA GENERAL DE LA GOBERNACION	10.524.413,41	184.109,32	653.386,77	5.446,19	3.438.390,00	0,00	0,00	14.805.745,69	0,54%
20 - MINISTERIO DE GOBIERNO Y JUSTICIA	150.861.692,02	7.133.034,58	3.893.162,76	1.010.953,14	34.586.385,45	0,00	0,00	197.485.227,95	7,26%
25 - MINISTERIO DE OBRAS Y SERV. PUBLICOS	97.005.368,97	16.131.651,20	17.926.316,05	80.775.687,67	40.150.274,91	0,00	0,00	251.989.298,80	9,26%
30 - MINISTERIO DE HACIENDA Y FINANZAS	40.773.557,41	674.936,78	70.603.232,37	320.603,41	573.626.682,46	40.168.202,14	2.848.937,28	729.016.151,85	26,79%
35 - SECRETARIA DE VIVIENDA Y DES. URBANO	10.854.142,00	523.140,53	2.834.872,77	57.963.279,66	11.628.933,47	451.941,12	0,00	84.256.309,55	3,09%
40 - MINISTERIO DE SALUD	234.261.895,90	77.965.902,37	135.301.798,59	1.128.188,72	4.578.685,91	0,00	0,00	453.236.471,49	16,66%
45 - MINISTERIO DE DESARROLLO SOCIAL	21.747.194,11	1.768.880,61	1.388.473,18	12.210,00	42.851.956,70	0,00	0,00	67.768.714,60	2,49%
50 - MIN. DE EDUCACION, CIENCIA Y TEC.	563.380.317,29	885.183,47	10.370.654,09	1.805.846,31	59.511.898,08	0,00	0,00	635.953.899,24	23,37%
60 - MINISTERIO DE PROD. Y DESARROLLO	17.400.319,36	980.553,32	1.492.507,27	4.757.123,69	2.023.945,02	2.259.053,44	0,00	28.913.502,10	1,06%
70 - SECRETARIA DE AGUA Y DEL AMBIENTE	58.444.537,87	5.379.170,69	5.267.898,47	12.215.550,97	0,00	0,00	0,00	81.307.158,00	2,99%
80 - TRIBUNAL DE CUENTAS	13.545.171,86	188.037,98	617.606,13	85.821,28	484.050,58	0,00	0,00	14.920.687,83	0,55%
85 - SECRETARIA DE ESTADO DE MINERIA	2.209.608,99	234.028,19	950.850,95	37.173,74	32.227.886,96	450.000,00	0,00	36.109.548,83	1,33%
TOTAL	1.326.380.446,57	115.247.941,44	263.157.413,72	161.057.813,47	808.926.395,40	43.559.196,70	2.848.937,28	2.721.178.144,58	100,00%
PARTICIPACION PORCENTUAL (%)	48,75%	4,23%	9,67%	5,92%	29,73%	1,60%	0,10%	100,00%	

**SECTOR PUBLICO PROVINCIAL NO FINANCIERO
COMPOSICION DEL GASTO POR JURISDICCION
- AL 30/09/2010 -**

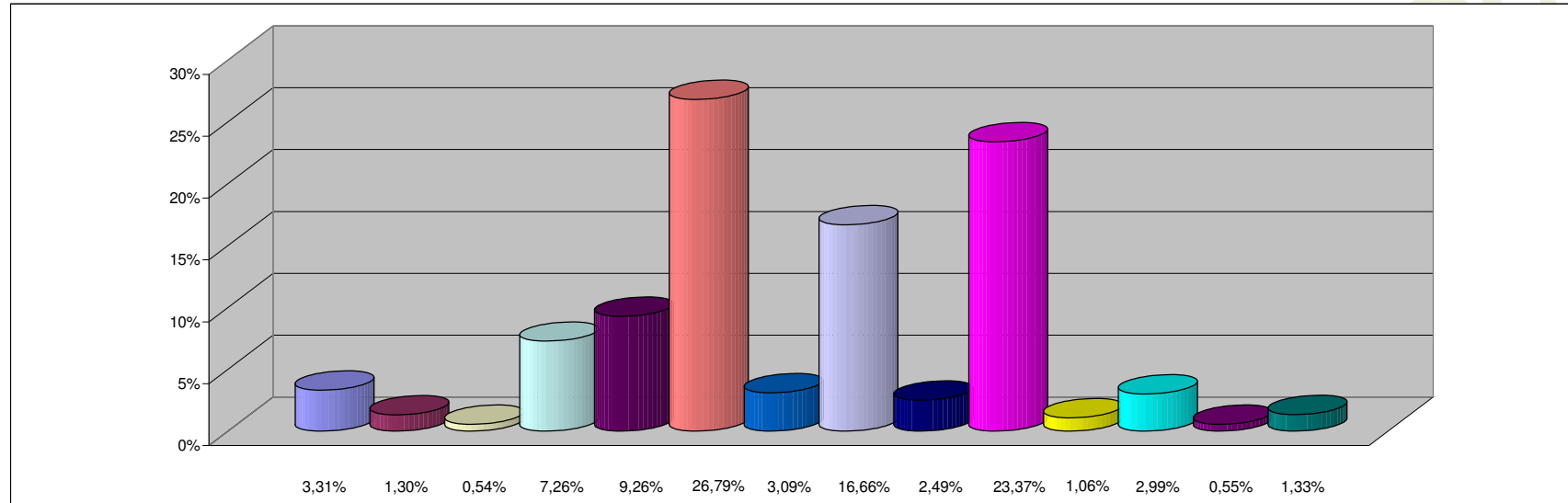

REFERENCIAS

JURISDICCION	PARTICIPACION PORCENTUAL %
02 - PODER JUDICIAL	3,31%
10 - GOBERNACION	1,30%
15 - SECRETARIA GENERAL DE LA GOBERNACION	0,54%
20 - MINISTERIO DE GOBIERNO Y JUSTICIA	7,26%
25 - MINISTERIO DE OBRAS Y SERV. PUBLICOS	9,26%
30 - MINISTERIO DE HACIENDA Y FINANZAS	26,79%
35 - SECRETARIA DE VIVIENDA Y DES. URBANO	3,09%
40 - MINISTERIO DE SALUD	16,66%
45 - MINISTERIO DE DESARROLLO SOCIAL	2,49%
50 - MIN. DE EDUCACION, CIENCIA Y TEC.	23,37%
60 - MINISTERIO DE PROD. Y DESARROLLO	1,06%
70 - SECRETARIA DE AGUA Y DEL AMBIENTE	2,99%
80 - TRIBUNAL DE CUENTAS	0,55%
85 - SECRETARIA DE ESTADO DE MINERIA	1,33%
TOTAL	100,00%

**SECTOR PUBLICO PROVINCIAL NO FINANCIERO
COMPOSICION DEL GASTO POR INCISO
- AL 30/09/2010 -**

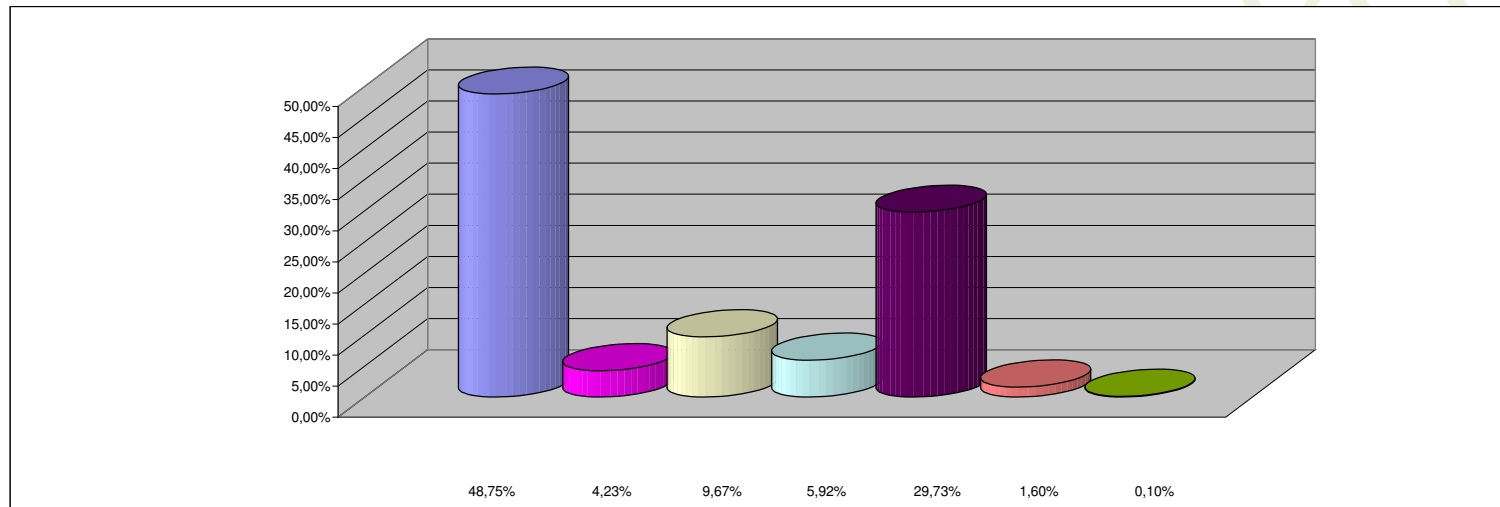

REFERENCIAS

INCISO	PARTICIPACION PORCENTUAL %
1 - GASTOS EN PERSONAL	48,75%
2 - BIENES DE CONSUMO	4,23%
3 - SERVICIOS NO PERSONALES	9,67%
4 - BIENES DE USO	5,92%
5 - TRANSFERENCIAS	29,73%
6 - ACTIVOS FINANCIEROS	1,60%
7 - SERV. DE LA DEUDA Y DISM. OTROS PASIVOS	0,10%
TOTAL	100,00%