

SECTOR PUBLICO PROVINCIAL NO FINANCIERO
ESTADO DE EJECUCION PRESUPUESTARIA DE GASTOS
COMPOSICION DEL GASTO POR JURISDICCION Y POR INCISO
- AL 30/09/2011 -

<i>Inciso</i>	1	2	3	4	5	6	7		PARTICIPACION PORCENTUAL (%)
<i>Jurisdicción</i>	GASTOS EN PERSONAL	BIENES DE CONSUMO	SERVICIOS NO PERSONALES	BIENES DE USO	TRANSFERENCIAS	ACTIVOS FINANCIEROS	SERV. DE LA D. Y DISM.O.PAS.	TOTAL	
02 - PODER JUDICIAL	119.828.133,50	1.831.627,94	4.924.847,98	1.497.164,34	277.324,99	0,00	0,00	128.359.098,75	3,35%
10 - GOBERNACION	33.579.986,07	3.148.411,10	15.761.429,26	83.178,36	6.696.603,92	365.000,00	0,00	59.634.608,71	1,56%
15 - SECRETARIA GENERAL DE LA GOBERNACION	15.892.313,10	233.688,64	713.466,58	33.187,77	3.960.070,44	0,00	0,00	20.832.726,53	0,54%
20 - MINISTERIO DE GOBIERNO Y JUSTICIA	235.901.593,34	10.141.232,77	7.524.283,15	1.138.103,27	49.594.005,60	0,00	0,00	304.299.218,13	7,94%
25 - MINISTERIO DE OBRAS Y SERV. PUBLICOS	149.508.640,95	18.783.493,98	31.988.968,59	68.296.200,05	75.163.710,93	0,00	0,00	343.741.014,50	8,96%
30 - MINISTERIO DE HACIENDA Y FINANZAS	62.163.346,36	976.419,94	108.580.295,43	278.448,08	819.687.981,96	46.759.358,75	508.042,81	1.038.953.893,33	27,09%
35 - SECRETARIA DE VIVIENDA Y DES. URBANO	16.033.500,18	778.940,77	4.632.167,92	75.559.189,56	25.203.702,37	336.799,31	0,00	122.544.300,11	3,20%
40 - MINISTERIO DE SALUD	345.025.627,24	84.245.802,31	189.339.002,29	2.914.327,93	7.286.665,47	0,00	0,00	628.811.425,24	16,40%
45 - MINISTERIO DE DESARROLLO SOCIAL	35.872.895,79	1.999.157,92	1.905.295,44	870.662,00	61.853.393,38	0,00	0,00	102.501.404,53	2,67%
50 - MIN. DE EDUCACION, CIENCIA Y TEC.	740.543.167,88	1.972.633,78	18.461.304,81	12.592.630,00	82.872.739,01	0,00	0,00	856.442.475,48	22,33%
60 - MINISTERIO DE PROD. Y DESARROLLO	27.153.906,56	885.869,71	1.731.300,05	4.335.762,47	10.314.545,16	4.222.619,50	0,00	48.644.003,45	1,27%
70 - SECRETARIA DE AGUA Y DEL AMBIENTE	89.333.171,11	4.086.440,07	5.516.910,34	20.275.970,59	0,00	0,00	0,00	119.212.492,11	3,11%
80 - TRIBUNAL DE CUENTAS	21.113.437,51	231.472,31	779.729,82	37.556,25	812.675,23	0,00	0,00	22.974.871,12	0,60%
85 - SECRETARIA DE ESTADO DE MINERIA	4.508.330,74	430.568,02	1.962.104,12	64.237,42	30.603.624,36	0,00	0,00	37.568.864,66	0,98%
TOTAL	1.896.458.050,33	129.745.759,26	393.821.105,78	187.976.618,09	1.174.327.042,82	51.683.777,56	508.042,81	3.834.520.396,65	100,00%
PARTICIPACION PORCENTUAL (%)	49,46%	3,38%	10,27%	4,90%	30,63%	1,35%	0,01%	100,00%	

**SECTOR PUBLICO PROVINCIAL NO FINANCIERO
COMPOSICION DEL GASTO POR JURISDICCION
- AL 30/09/2011 -**

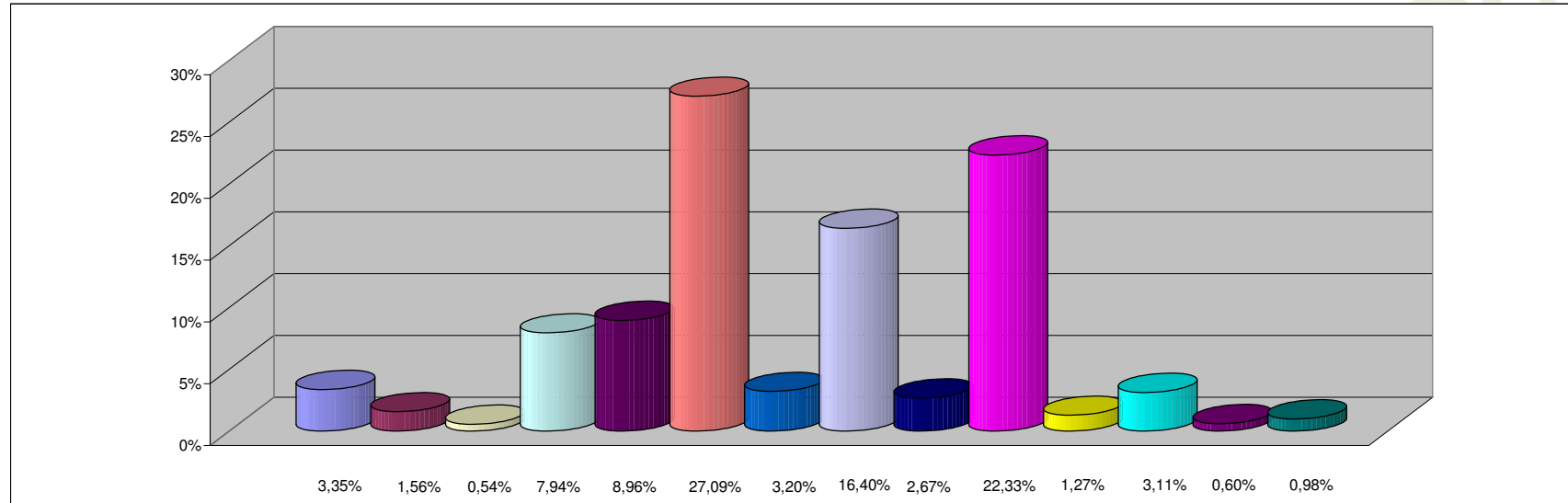

REFERENCIAS

JURISDICCION	PARTICIPACION PORCENTUAL %
02 - PODER JUDICIAL	3,35%
10 - GOBERNACION	1,56%
15 - SECRETARIA GENERAL DE LA GOBERNACION	0,54%
20 - MINISTERIO DE GOBIERNO Y JUSTICIA	7,94%
25 - MINISTERIO DE OBRAS Y SERV. PUBLICOS	8,96%
30 - MINISTERIO DE HACIENDA Y FINANZAS	27,09%
35 - SECRETARIA DE VIVIENDA Y DES. URBANO	3,20%
40 - MINISTERIO DE SALUD	16,40%
45 - MINISTERIO DE DESARROLLO SOCIAL	2,67%
50 - MIN. DE EDUCACION, CIENCIA Y TEC.	22,33%
60 - MINISTERIO DE PROD. Y DESARROLLO	1,27%
70 - SECRETARIA DE AGUA Y DEL AMBIENTE	3,11%
80 - TRIBUNAL DE CUENTAS	0,60%
85 - SECRETARIA DE ESTADO DE MINERIA	0,98%
TOTAL	100,00%

**SECTOR PUBLICO PROVINCIAL NO FINANCIERO
COMPOSICION DEL GASTO POR INCISO
- AL 30/09/2011 -**

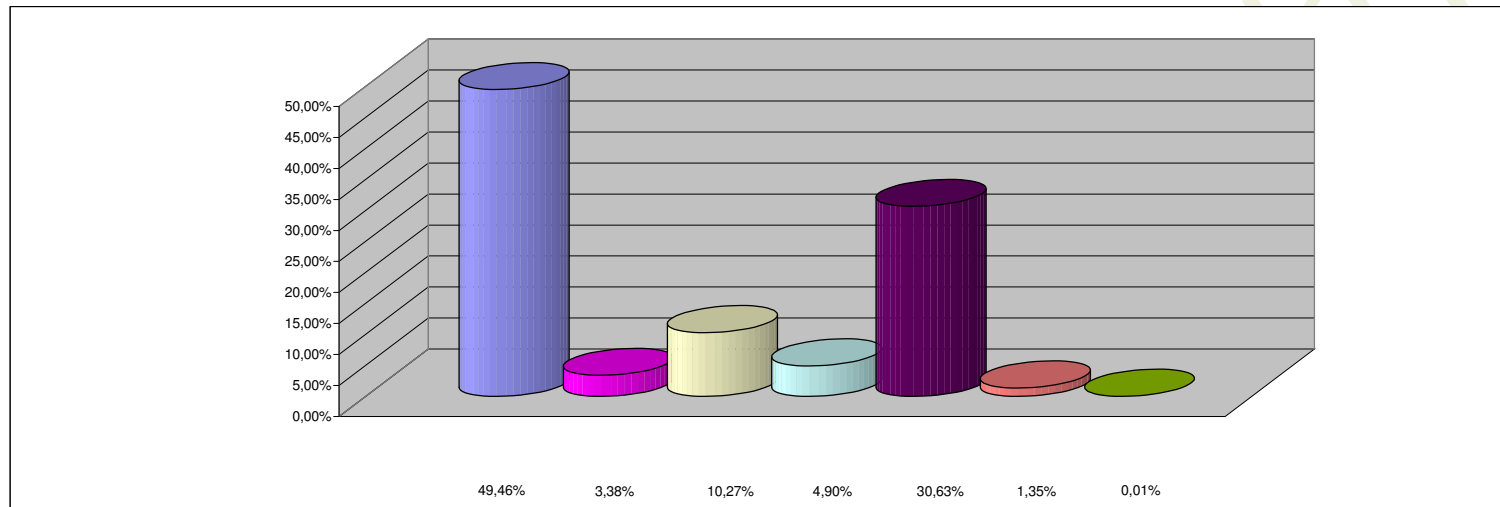

REFERENCIAS

INCISO	PARTICIPACION PORCENTUAL %
1 - GASTOS EN PERSONAL	49,46%
2 - BIENES DE CONSUMO	3,38%
3 - SERVICIOS NO PERSONALES	10,27%
4 - BIENES DE USO	4,90%
5 - TRANSFERENCIAS	30,63%
6 - ACTIVOS FINANCIEROS	1,35%
7 - SERV. DE LA DEUDA Y DISM. OTROS PASIVOS	0,01%
TOTAL	100,00%