

SECTOR PUBLICO PROVINCIAL NO FINANCIERO
ESTADO DE EJECUCION PRESUPUESTARIA DE GASTOS
COMPOSICION DEL GASTO POR JURISDICCION Y POR FINALIDAD
- AL 31/10/2007 -

<i>Jurisdicción</i>	<i>Finalidad</i>	<i>ADMINISTRACION GUBERNAMENTAL</i>	<i>SERVICIOS DE SEGURIDAD</i>	<i>SERVICIOS SOCIALES</i>	<i>SERVICIOS ECONOMICOS</i>	<i>DEUDA PUBLICA</i>	<i>NO CLASIFICADO</i>	<i>TOTAL</i>	<i>PARTICIPACION PORCENTUAL</i>
02 - PODER JUDICIAL		48.588.940,09	0,00	0,00	0,00	0,00	0,00	48.588.940,09	2,78%
10 - GOBERNACION		15.643.228,26	0,00	6.297.131,57	6.733.613,34	0,00	0,00	28.673.973,17	1,64%
15- SECRETARIA GENERAL DE LA GOBERNACION		7.249.294,02	0,00	1.824.070,80	0,00	0,00	0,00	9.073.364,82	0,52%
20 - MINISTERIO DE GOBIERNO Y JUSTICIA		41.550.514,23	93.750.845,21	15.103.571,14	1.568.314,67	0,00	0,00	151.973.245,25	8,68%
25 - MINISTERIO DE OBRAS Y SERVICIOS PUBLICOS		37.657.300,81	863.123,33	27.001.419,77	121.074.353,44	0,00	0,00	186.596.197,35	10,66%
30 - MINISTERIO DE HACIENDA Y FINANZAS		340.782.548,09	0,00	85.807.636,02	2.319.878,46	17.211.854,87	0,00	446.121.917,44	25,48%
35 - SECRETARIA DE VIVIENDA Y DES. URBANO		45.509,52	0,00	90.901.681,16	0,00	0,00	0,00	90.947.190,68	5,19%
40 - MINISTERIO DE SALUD		7.374.369,27	0,00	231.826.043,43	2.142.330,74	0,00	0,00	241.342.743,44	13,78%
45 - SECRETARIA DE DESARROLLO SOCIAL		20.316.909,37	0,00	51.744.342,35	0,00	0,00	0,00	72.061.251,72	4,12%
50 - MIN.DE EDUCACION, CULTURA, CIENCIA Y TECNOL.		870.945,73	0,00	362.883.218,54	0,00	0,00	0,00	363.754.164,27	20,78%
60 - MINISTERIO DE PRODUCCION Y DESARROLLO		13.174.195,62	0,00	0,00	12.595.144,66	0,00	0,00	25.769.340,28	1,47%
70 - SECRETARIA DEL AGUA Y DEL AMBIENTE		3.555.402,68	0,00	10.617.096,60	34.677.568,33	0,00	0,00	48.850.067,61	2,79%
80 - TRIBUNAL DE CUENTAS		7.444.001,18	0,00	283.106,57	0,00	0,00	0,00	7.727.107,75	0,44%
85 - SECRETARIA DE ESTADO DE MINERIA		0,00	0,00	0,00	29.311.314,60	0,00	0,00	29.311.314,60	1,67%
TOTAL		544.253.158,87	94.613.968,54	884.289.317,95	210.422.518,24	17.211.854,87	0,00	1.750.790.818,47	100,00%
PARTICIPACION PORCENTUAL		31,09%	5,40%	50,51%	12,02%	0,98%	0,00%	100,00%	

**SECTOR PUBLICO PROVINCIAL NO FINANCIERO
ESTADO DE EJECUCION PRESUPUESTARIA DE GASTOS
COMPOSICION DEL GASTO POR JURISDICCION Y POR FINALIDAD
- AL 31/10/2007 -**

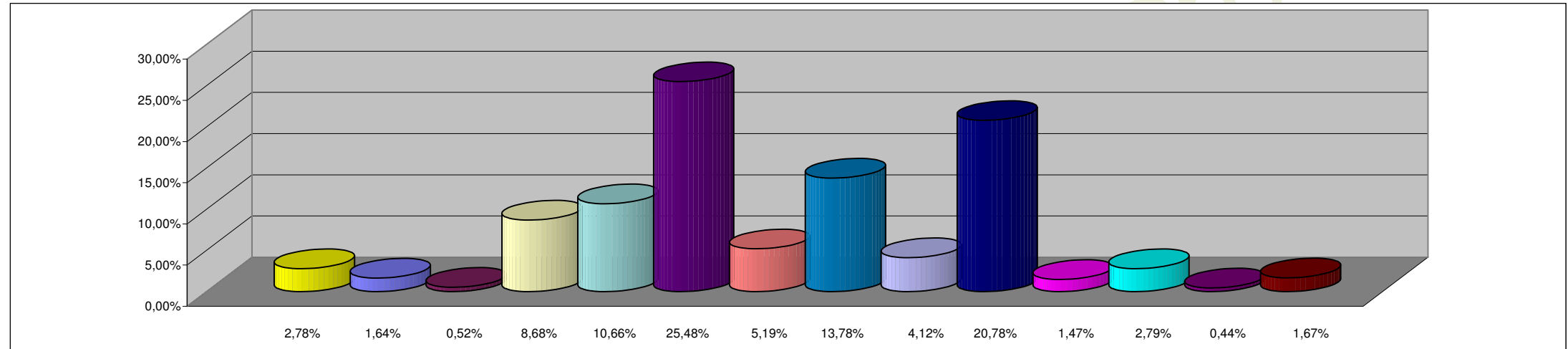

REFERENCIAS

JURISDICCION	PORCENTAJE
02 - PODER JUDICIAL	2,78%
10 - GOBERNACION	1,64%
15- SECRETARIA GENERAL DE LA GOBERNACION	0,52%
20 - MINISTERIO DE GOBIERNO Y JUSTICIA	8,68%
25 - MINISTERIO DE OBRAS Y SERVICIOS PUBLICOS	10,66%
30 - MINISTERIO DE HACIENDA Y FINANZAS	25,48%
35 - SECRETARIA DE VIVIENDA Y DES. URBANO	5,19%
40 - MINISTERIO DE SALUD	13,78%
45 - SECRETARIA DE DESARROLLO SOCIAL	4,12%
50 - MIN.DE EDUCACION, CULTURA, CIENCIA Y TECNOL.	20,78%
60 - MINISTERIO DE PRODUCCION Y DESARROLLO	1,47%
70 - SECRETARIA DEL AGUA Y DEL AMBIENTE	2,79%
80 - TRIBUNAL DE CUENTAS	0,44%
85 - SECRETARIA DE ESTADO DE MIINERIA	1,67%
TOTAL DEL PORCENTAJE	100,00%

**SECTOR PUBLICO PROVINCIAL NO FINANCIERO
ESTADO DE EJECUCION PRESUPUESTARIA DE GASTOS
COMPOSICION DEL GASTO POR FINALIDAD
- AL 31/10/2007 -**

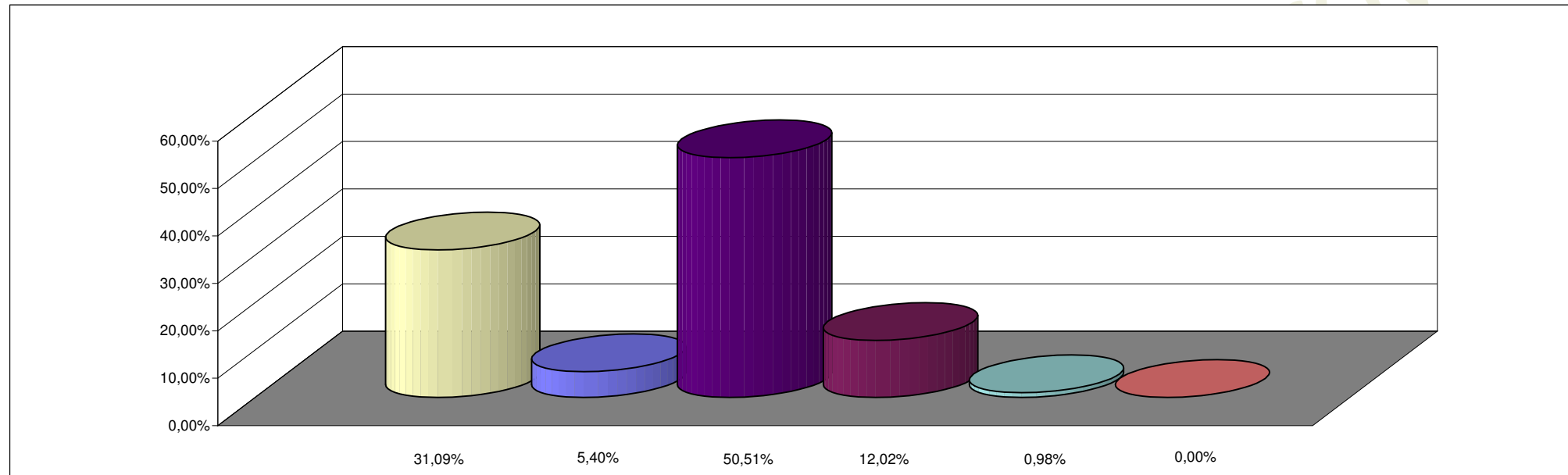

REFERENCIAS

FINALIDAD	PORCENTAJE
ADMINISTRACION GUBERNAMENTAL	31,09%
SERVICIOS DE SEGURIDAD	5,40%
SERVICIOS SOCIALES	50,51%
SERVICIOS ECONOMICOS	12,02%
DEUDA PUBLICA	0,98%
NO CLASIFICADO	0,00%
TOTAL DEL PORCENTAJE	100,00%