

SECTOR PUBLICO PROVINCIAL NO FINANCIERO
ESTADO DE EJECUCION PRESUPUESTARIA DE GASTOS
COMPOSICION DEL GASTO POR JURISDICCION Y POR INCISO
- AL 31/10/2008 -

<i>Inciso</i>	1	2	3	4	5	6	7	TOTAL	PARTICIPACION PORCENTUAL (%)
<i>Jurisdicción</i>	GASTOS EN PERSONAL	BIENES DE CONSUMO	SERVICIOS NO PERSONALES	BIENES DE USO	TRANSFERENCIAS	ACTIVOS FINANCIEROS	SERV. DE LA D. Y DISM.O.PAS.		
02 - PODER JUDICIAL	60.771.482,37	1.268.414,07	2.936.030,91	1.023.144,14	69.510,40	0,00	0,00	66.068.581,89	2,76%
10 - GOBERNACION	15.807.981,39	1.995.425,97	12.593.819,73	1.609.531,92	4.577.199,04	950.000,00	0,00	37.533.958,05	1,57%
15 - SECRETARIA GENERAL DE LA GOBERNACION	8.179.455,18	155.026,77	965.068,36	226.271,10	3.331.634,56	0,00	0,00	12.857.455,97	0,55%
20 - MINISTERIO DE GOBIERNO Y JUSTICIA	121.037.471,11	8.209.784,62	6.043.271,89	9.435.453,08	41.417.201,67	0,00	0,00	186.143.182,37	7,79%
25 - MINISTERIO DE OBRAS Y SERV. PUBLICOS	74.398.934,12	24.434.489,95	28.700.082,79	126.145.314,05	23.989.263,51	12.000,00	0,00	277.680.084,42	11,61%
30 - MINISTERIO DE HACIENDA Y FINANZAS	32.486.265,31	720.666,17	62.634.984,88	245.819,64	455.071.521,72	48.454.661,69	17.436.778,05	617.050.697,46	25,81%
35 - SECRETARIA DE VIVIENDA Y DES. URBANO	9.228.505,12	700.442,62	2.307.081,04	79.972.069,93	4.007.010,26	782.562,11	0,00	96.997.671,08	4,06%
40 - MINISTERIO DE SALUD	177.818.108,48	46.283.686,29	94.955.808,60	4.151.319,48	1.963.752,19	0,00	0,00	325.172.675,04	13,60%
45 - MINISTERIO DE DESARROLLO SOCIAL	17.254.027,86	1.059.634,28	1.690.351,86	648.729,68	56.389.146,17	0,00	0,00	77.041.889,85	3,22%
50 - MIN. DE EDUCACION, CIENCIA Y TEC.	462.802.128,21	1.781.920,82	7.075.024,50	22.849.017,64	47.461.378,09	0,00	0,00	541.969.469,26	22,67%
60 - MINISTERIO DE PROD. Y DESARROLLO	13.807.209,65	1.810.369,28	2.233.461,23	526.812,45	2.740.029,03	4.793.584,16	0,00	25.911.465,80	1,08%
70 - SECRETARIA DE AGUA Y DEL AMBIENTE	43.958.050,96	5.437.308,21	4.840.404,64	26.665.293,59	0,00	0,00	0,00	80.901.057,40	3,38%
80 - TRIBUNAL DE CUENTAS	9.392.025,46	154.719,89	364.251,87	50.703,37	369.944,99	0,00	0,00	10.331.645,58	0,43%
85 - SECRETARIA DE ESTADO DE MINERIA	1.943.919,00	429.496,68	1.713.573,67	145.387,45	30.902.261,69	0,00	0,00	35.134.638,49	1,47%
TOTAL	1.048.885.564,22	94.441.385,62	229.053.215,97	273.694.867,52	672.289.853,32	54.992.807,96	17.436.778,05	2.390.794.472,66	100,00%
PARTICIPACION PORCENTUAL (%)	43,87%	3,95%	9,58%	11,45%	28,12%	2,30%	0,73%	100,00%	

**SECTOR PUBLICO PROVINCIAL NO FINANCIERO
COMPOSICION DEL GASTO POR JURISDICCION
- AL 31/10/2008 -**

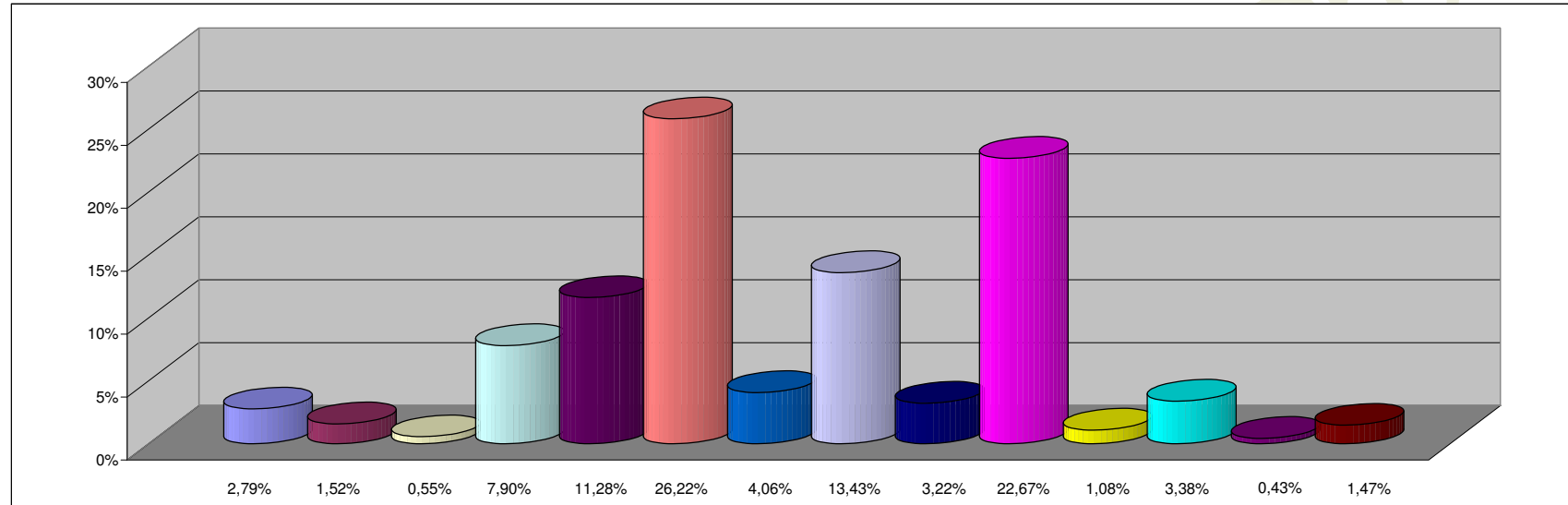

REFERENCIAS

JURISDICCION	PARTICIPACION PORCENTUAL %
02 - PODER JUDICIAL	2,76%
10 - GOBERNACION	1,57%
15 - SECRETARIA GENERAL DE LA GOBERNACION	0,55%
20 - MINISTERIO DE GOBIERNO Y JUSTICIA	7,79%
25 - MINISTERIO DE OBRAS Y SERV. PUBLICOS	11,61%
30 - MINISTERIO DE HACIENDA Y FINANZAS	25,81%
35 - SECRETARIA DE VIVIENDA Y DES. URBANO	4,06%
40 - MINISTERIO DE SALUD	13,60%
45 - MINISTERIO DE DESARROLLO SOCIAL	3,22%
50 - MIN. DE EDUCACION, CIENCIA Y TEC.	22,67%
60 - MINISTERIO DE PROD. Y DESARROLLO	1,08%
70 - SECRETARIA DE AGUA Y DEL AMBIENTE	3,38%
80 - TRIBUNAL DE CUENTAS	0,43%
85 - SECRETARIA DE ESTADO DE MINERIA	1,47%
TOTAL	100,00%

**SECTOR PUBLICO PROVINCIAL NO FINANCIERO
COMPOSICION DEL GASTO POR INCISO
- AL 31/10/2008 -**

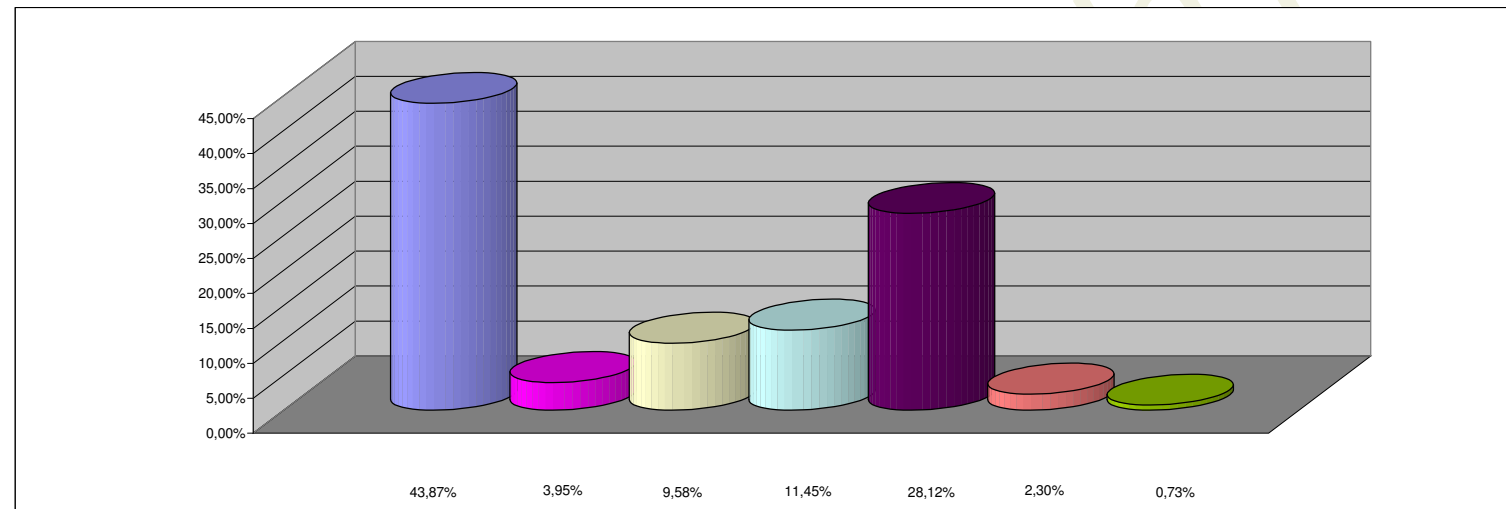

REFERENCIAS

INCISO	PARTICIPACION PORCENTUAL %
1 - GASTOS EN PERSONAL	43,87%
2 - BIENES DE CONSUMO	3,95%
3 - SERVICIOS NO PERSONALES	9,58%
4 - BIENES DE USO	11,45%
5 - TRANSFERENCIAS	28,12%
6 - ACTIVOS FINANCIEROS	2,30%
7 - SERV. DE LA DEUDA Y DISM. OTROS PASIVOS	0,73%
TOTAL	100,00%