

**SECTOR PUBLICO PROVINCIAL NO FINANCIERO**  
**ESTADO DE EJECUCION PRESUPUESTARIA DE GASTOS**  
**COMPOSICION DEL GASTO POR JURISDICCION Y POR INCISO**  
**- AL 31/10/2010 -**

<i>Inciso</i>	1	2	3	4	5	6	7		PARTICIPACION PORCENTUAL (%)
<i>Jurisdicción</i>	GASTOS EN PERSONAL	BIENES DE CONSUMO	SERVICIOS NO PERSONALES	BIENES DE USO	TRANSFERENCIAS	ACTIVOS FINANCIEROS	SERV. DE LA D. Y DISM.O.PAS.	TOTAL	
02 - PODER JUDICIAL	94.599.374,42	1.838.871,16	4.438.310,91	612.032,41	208.066,63	0,00	0,00	<b>101.696.655,53</b>	<b>3,33%</b>
10 - GOBERNACION	23.995.464,24	2.058.049,40	8.684.114,03	364.585,31	4.196.983,27	230.000,00	0,00	<b>39.529.196,25</b>	<b>1,30%</b>
15 - SECRETARIA GENERAL DE LA GOBERNACION	11.957.492,58	264.396,65	912.375,19	21.801,19	3.923.258,54	0,00	0,00	<b>17.079.324,15</b>	<b>0,56%</b>
20 - MINISTERIO DE GOBIERNO Y JUSTICIA	168.652.216,37	7.979.428,89	4.716.447,86	1.020.397,04	37.060.245,66	0,00	0,00	<b>219.428.735,82</b>	<b>7,19%</b>
25 - MINISTERIO DE OBRAS Y SERV. PUBLICOS	108.437.443,42	17.051.386,06	20.731.019,13	83.350.287,20	44.251.133,69	0,00	0,00	<b>273.821.269,50</b>	<b>8,98%</b>
30 - MINISTERIO DE HACIENDA Y FINANZAS	45.937.023,69	778.737,05	77.518.465,00	507.005,42	646.354.775,98	48.712.348,16	2.848.937,28	<b>822.657.292,58</b>	<b>26,98%</b>
35 - SECRETARIA DE VIVIENDA Y DES. URBANO	12.143.454,02	628.738,27	3.235.869,11	64.235.347,19	14.053.552,51	498.070,73	0,00	<b>94.795.031,83</b>	<b>3,11%</b>
40 - MINISTERIO DE SALUD	261.752.326,74	86.649.382,40	146.439.159,85	1.347.683,92	5.480.637,54	0,00	0,00	<b>501.669.190,45</b>	<b>16,45%</b>
45 - MINISTERIO DE DESARROLLO SOCIAL	24.322.705,52	1.974.224,98	1.459.330,92	39.188,65	54.491.179,23	0,00	0,00	<b>82.286.629,30</b>	<b>2,70%</b>
50 - MIN. DE EDUCACION, CIENCIA Y TEC.	628.962.314,59	1.034.761,04	12.936.736,64	3.142.851,91	63.446.657,04	0,00	0,00	<b>709.523.321,22</b>	<b>23,27%</b>
60 - MINISTERIO DE PROD. Y DESARROLLO	19.524.206,08	1.099.486,47	1.631.592,35	5.074.572,52	2.082.545,65	2.564.696,94	0,00	<b>31.977.100,01</b>	<b>1,05%</b>
70 - SECRETARIA DE AGUA Y DEL AMBIENTE	65.353.350,40	6.014.270,80	5.745.901,65	12.434.241,87	0,00	0,00	0,00	<b>89.547.764,72</b>	<b>2,93%</b>
80 - TRIBUNAL DE CUENTAS	13.545.171,86	188.037,98	617.606,13	85.821,28	484.050,58	0,00	0,00	<b>14.920.687,83</b>	<b>0,49%</b>
85 - SECRETARIA DE ESTADO DE MINERIA	2.467.105,99	281.742,90	1.108.915,46	47.932,74	46.184.240,44	450.000,00	0,00	<b>50.539.937,53</b>	<b>1,66%</b>
<b>TOTAL</b>	<b>1.481.649.649,92</b>	<b>127.841.514,05</b>	<b>290.175.844,23</b>	<b>172.283.748,65</b>	<b>922.217.326,76</b>	<b>52.455.115,83</b>	<b>2.848.937,28</b>	<b>3.049.472.136,72</b>	<b>100,00%</b>
<b>PARTICIPACION PORCENTUAL (%)</b>	<b>48,59%</b>	<b>4,19%</b>	<b>9,52%</b>	<b>5,65%</b>	<b>30,24%</b>	<b>1,72%</b>	<b>0,09%</b>	<b>100,00%</b>	

**SECTOR PUBLICO PROVINCIAL NO FINANCIERO  
COMPOSICION DEL GASTO POR JURISDICCION  
- AL 31/10/2010 -**

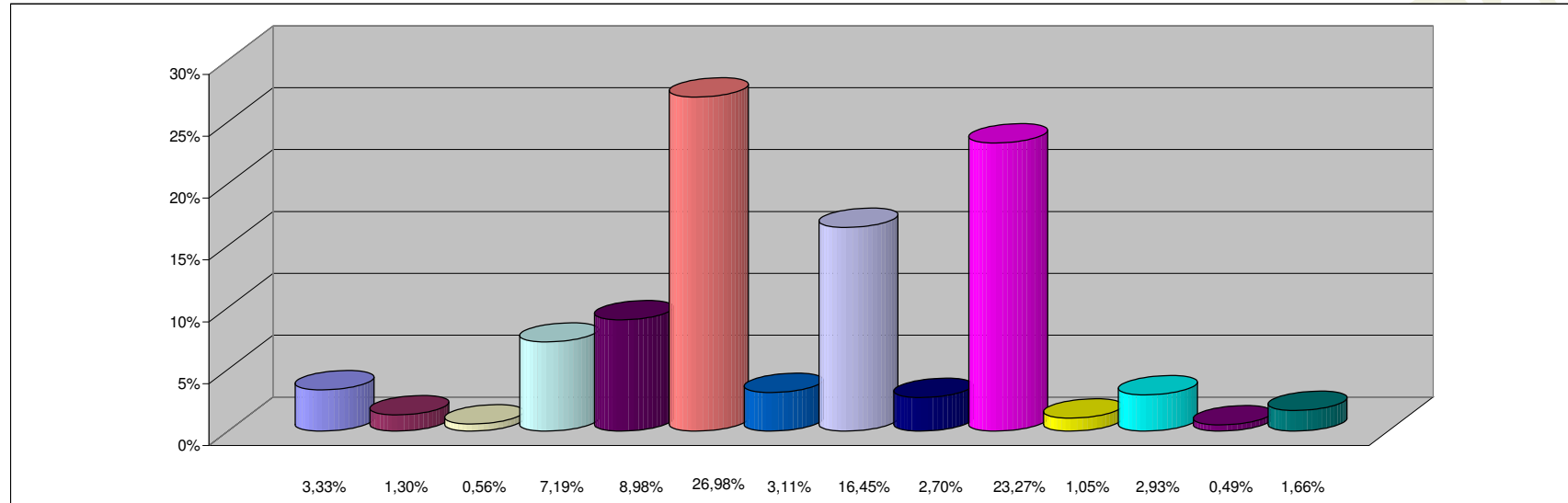

**REFERENCIAS**

JURISDICCION	PARTICIPACION PORCENTUAL %
02 - PODER JUDICIAL	3,33%
10 - GOBERNACION	1,30%
15 - SECRETARIA GENERAL DE LA GOBERNACION	0,56%
20 - MINISTERIO DE GOBIERNO Y JUSTICIA	7,19%
25 - MINISTERIO DE OBRAS Y SERV. PUBLICOS	8,98%
30 - MINISTERIO DE HACIENDA Y FINANZAS	26,98%
35 - SECRETARIA DE VIVIENDA Y DES. URBANO	3,11%
40 - MINISTERIO DE SALUD	16,45%
45 - MINISTERIO DE DESARROLLO SOCIAL	2,70%
50 - MIN. DE EDUCACION, CIENCIA Y TEC.	23,27%
60 - MINISTERIO DE PROD. Y DESARROLLO	1,05%
70 - SECRETARIA DE AGUA Y DEL AMBIENTE	2,93%
80 - TRIBUNAL DE CUENTAS	0,49%
85 - SECRETARIA DE ESTADO DE MINERIA	1,66%
<b>TOTAL</b>	<b>100,00%</b>

**SECTOR PUBLICO PROVINCIAL NO FINANCIERO  
COMPOSICION DEL GASTO POR INCISO  
- AL 31/10/2010 -**

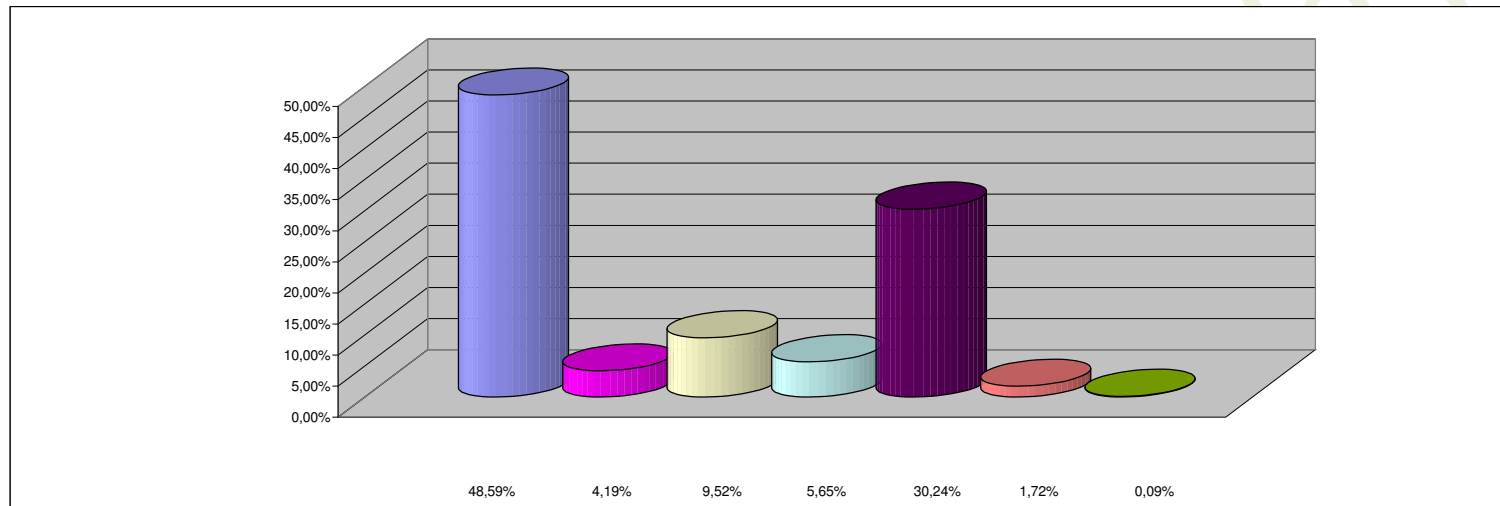

**REFERENCIAS**

<b>INCISO</b>	<b>PARTICIPACION PORCENTUAL %</b>
1 - GASTOS EN PERSONAL	48,59%
2 - BIENES DE CONSUMO	4,19%
3 - SERVICIOS NO PERSONALES	9,52%
4 - BIENES DE USO	5,65%
5 - TRANSFERENCIAS	30,24%
6 - ACTIVOS FINANCIEROS	1,72%
7 - SERV. DE LA DEUDA Y DISM. OTROS PASIVOS	0,09%
<b>TOTAL</b>	<b>100,00%</b>