

**SECTOR PUBLICO PROVINCIAL NO FINANCIERO**  
**ESTADO DE EJECUCION PRESUPUESTARIA DE GASTOS**  
**COMPOSICION DEL GASTO POR JURISDICCION Y POR FINALIDAD**  
**- AL 31/10/2011 -**

| <i>Jurisdicción</i> | <i>Finalidad</i>                         | <i>ADMINISTRACION GUBERNAMENTAL</i> | <i>SERVICIOS DE SEGURIDAD</i> | <i>SERVICIOS SOCIALES</i> | <i>SERVICIOS ECONOMICOS</i> | <i>DEUDA PUBLICA</i> | <i>NO CLASIFICADO</i> | <i>TOTAL</i>            | <i>PARTICIPACION PORCENTUAL</i> |
|---------------------|--|-------------------------------------|-------------------------------|---------------------------|-----------------------------|----------------------|-----------------------|-------------------------|---------------------------------|
| 01                  | PODER LEGISLATIVO                        | 0,00                                | 0,00                          | 0,00                      | 0,00                        | 0,00                 | 0,00                  | <b>0,00</b>             | <b>0,00%</b>                    |
| 02                  | PODER JUDICIAL                           | 143.212.352,73                      | 0,00                          | 0,00                      | 0,00                        | 0,00                 | 0,00                  | <b>143.212.352,73</b>   | <b>3,32%</b>                    |
| 10                  | GOBERNACION                              | 34.421.880,09                       | 0,00                          | 27.868.703,50             | 7.382.125,82                | 0,00                 | 0,00                  | <b>69.672.709,41</b>    | <b>1,61%</b>                    |
| 15                  | SECRETARIA GENERAL DE LA GOBERNACION     | 18.112.066,06                       | 0,00                          | 5.380.335,04              | 0,00                        | 0,00                 | 0,00                  | <b>23.492.401,10</b>    | <b>0,54%</b>                    |
| 20                  | MINISTERIO DE GOBIERNO Y JUSTICIA        | 79.449.703,95                       | 244.555.205,45                | 24.527.376,68             | 2.683.408,47                | 0,00                 | 0,00                  | <b>351.215.694,55</b>   | <b>8,13%</b>                    |
| 25                  | MINISTERIO DE OBRAS Y SERVICIOS PUBLICOS | 109.019.358,44                      | 349.999,46                    | 29.923.631,43             | 252.698.128,82              | 0,00                 | 0,00                  | <b>391.991.118,15</b>   | <b>9,07%</b>                    |
| 30                  | MINISTERIO DE HACIENDA Y FINANZAS        | 965.786.816,35                      | 0,00                          | 182.664.726,47            | 4.827.037,07                | 2.507.206,20         | 0,00                  | <b>1.155.785.786,09</b> | <b>26,76%</b>                   |
| 35                  | SECRETARIA DE VIVIENDA Y DES. URBANO     | 562.542,16                          | 310.000,00                    | 146.451.666,81            | 0,00                        | 0,00                 | 0,00                  | <b>147.324.208,97</b>   | <b>3,41%</b>                    |
| 40                  | MINISTERIO DE SALUD                      | 14.725.077,95                       | 0,00                          | 681.640.894,74            | 4.939.269,49                | 0,00                 | 0,00                  | <b>701.305.242,18</b>   | <b>16,24%</b>                   |
| 45                  | MINISTERIO DE DESARROLLO SOCIAL          | 41.826.331,70                       | 0,00                          | 70.438.965,39             | 0,00                        | 0,00                 | 0,00                  | <b>112.265.297,09</b>   | <b>2,60%</b>                    |
| 50                  | MIN.DE EDUCACION, CIENCIA Y TECNOL.      | 7.001.877,40                        | 0,00                          | 942.737.105,05            | 0,00                        | 0,00                 | 0,00                  | <b>949.738.982,45</b>   | <b>21,99%</b>                   |
| 60                  | MINISTERIO DE PRODUCCION Y DESARROLLO    | 16.461.143,74                       | 0,00                          | 1.600.000,00              | 37.565.320,30               | 0,00                 | 0,00                  | <b>55.626.464,04</b>    | <b>1,29%</b>                    |
| 70                  | SECRETARIA DEL AGUA Y DEL AMBIENTE       | 7.654.467,23                        | 0,00                          | 45.349.142,09             | 82.837.633,72               | 0,00                 | 0,00                  | <b>135.841.243,04</b>   | <b>3,14%</b>                    |
| 80                  | TRIBUNAL DE CUENTAS                      | 24.540.565,51                       | 0,00                          | 861.000,00                | 0,00                        | 0,00                 | 0,00                  | <b>25.401.565,51</b>    | <b>0,59%</b>                    |
| 85                  | SECRETARIA DE ESTADO DE MIINERIA         | 48.506.907,65                       | 0,00                          | 0,00                      | 8.156.606,28                | 0,00                 | 0,00                  | <b>56.663.513,93</b>    | <b>1,31%</b>                    |
| <b>TOTAL</b>        |  | <b>1.511.281.090,96</b>             | <b>245.215.204,91</b>         | <b>2.159.443.547,20</b>   | <b>401.089.529,97</b>       | <b>2.507.206,20</b>  | <b>0,00</b>           | <b>4.319.536.579,24</b> | <b>100,00%</b>                  |
|                     |  | <b>34,99%</b>                       | <b>5,68%</b>                  | <b>49,99%</b>             | <b>9,28%</b>                | <b>0,06%</b>         | <b>0,00%</b>          | <b>100,00%</b>          |                                 |

**SECTOR PUBLICO PROVINCIAL NO FINANCIERO  
ESTADO DE EJECUCION PRESUPUESTARIA DE GASTOS  
COMPOSICION DEL GASTO POR JURISDICCION Y POR FINALIDAD  
- AL 31/10/2011 -**

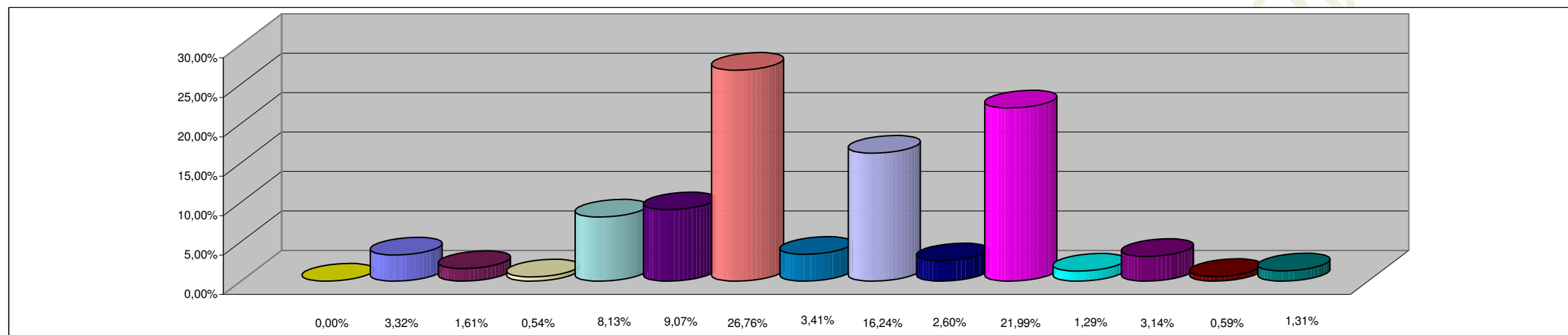

**REFERENCIAS**

| <b>JURISDICCION</b>                           | <b>PORCENTAJE</b> |
|---|-------------------|
| 01 - PODER LEGISLATIVO                        | 0,00%             |
| 02 - PODER JUDICIAL                           | 3,32%             |
| 10 - GOBERNACION                              | 1,61%             |
| 15- SECRETARIA GENERAL DE LA GOBERNACION      | 0,54%             |
| 20 - MINISTERIO DE GOBIERNO Y JUSTICIA        | 8,13%             |
| 25 - MINISTERIO DE OBRAS Y SERVICIOS PUBLICOS | 9,07%             |
| 30 - MINISTERIO DE HACIENDA Y FINANZAS        | 26,76%            |
| 35 - SECRETARIA DE VIVIENDA Y DES. URBANO     | 3,41%             |
| 40 - MINISTERIO DE SALUD                      | 16,24%            |
| 45 - MINISTERIO DE DESARROLLO SOCIAL          | 2,60%             |
| 50 - MIN.DE EDUCACION, CIENCIA Y TECNOL.      | 21,99%            |
| 60 - MINISTERIO DE PRODUCCION Y DESARROLLO    | 1,29%             |
| 70 - SECRETARIA DEL AGUA Y DEL AMBIENTE       | 3,14%             |
| 80 - TRIBUNAL DE CUENTAS                      | 0,59%             |
| 85 - SECRETARIA DE ESTADO DE MINERIA          | 1,31%             |
| <b>TOTAL DEL PORCENTAJE</b>                   | <b>100,00%</b>    |

**SECTOR PUBLICO PROVINCIAL NO FINANCIERO  
ESTADO DE EJECUCION PRESUPUESTARIA DE GASTOS  
COMPOSICION DEL GASTO POR FINALIDAD  
- AL 31/10/2011 -**

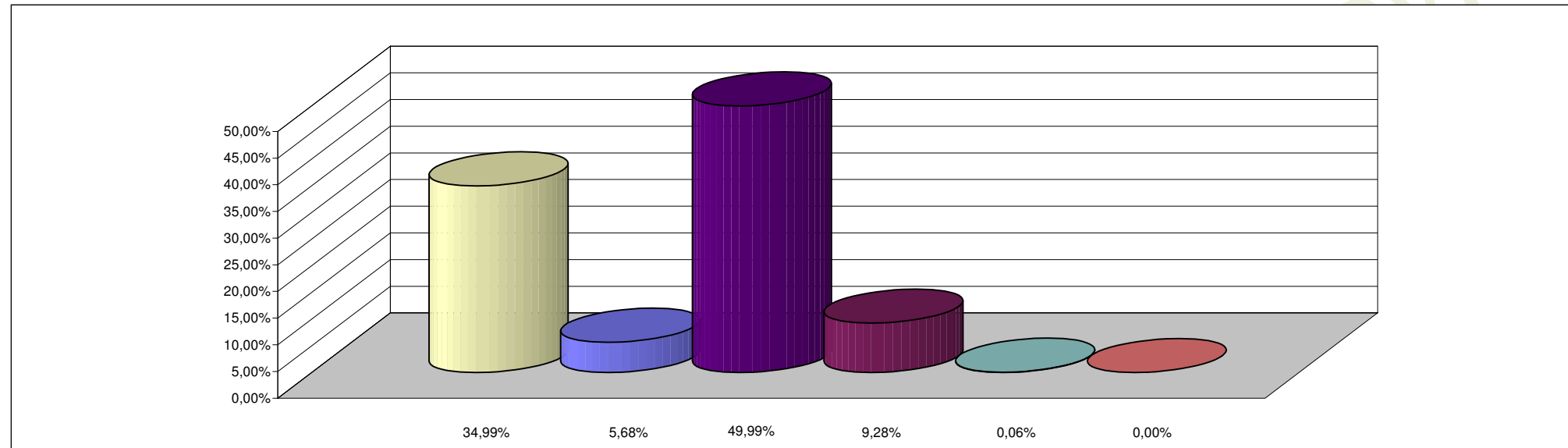

**REFERENCIAS**

| <b>FINALIDAD</b>             | <b>PORCENTAJE</b> |
|------------------------------|-------------------|
| ADMINISTRACION GUBERNAMENTAL | 34,99%            |
| SERVICIOS DE SEGURIDAD       | 5,68%             |
| SERVICIOS SOCIALES           | 49,99%            |
| SERVICIOS ECONOMICOS         | 9,28%             |
| DEUDA PUBLICA                | 0,06%             |
| NO CLASIFICADO               | 0,00%             |
| <b>TOTAL DEL PORCENTAJE</b>  | <b>100,00%</b>    |