

SECTOR PUBLICO PROVINCIAL NO FINANCIERO
ESTADO DE EJECUCION PRESUPUESTARIA DE GASTOS
COMPOSICION DEL GASTO POR JURISDICCION Y POR FINALIDAD
- AL 31/10/2012 -

<i>Finalidad</i>	<i>ADMINISTRACION GUBERNAMENTAL</i>	<i>SERVICIOS DE SEGURIDAD</i>	<i>SERVICIOS SOCIALES</i>	<i>SERVICIOS ECONOMICOS</i>	<i>DEUDA PUBLICA</i>	<i>NO CLASIFICADO</i>	<i>TOTAL</i>	<i>PARTICIPACION PORCENTUAL</i>
01 PODER LEGISLATIVO	0,00	0,00	0,00	0,00	0,00	0,00	0,00	0,00%
02 - PODER JUDICIAL	194.233.134,24	0,00	0,00	0,00	0,00	0,00	194.233.134,24	3,69%
10 - GOBERNACION	37.085.703,27	0,00	43.162.169,95	8.970.565,20	0,00	0,00	89.218.438,42	1,69%
15- SECRETARIA GENERAL DE LA GOBERNACION	24.143.377,73	0,00	6.463.092,40	0,00	0,00	0,00	30.606.470,13	0,58%
20 - MINISTERIO DE GOBIERNO Y JUSTICIA	95.215.835,32	309.984.232,93	8.414.743,25	2.633.432,33	0,00	0,00	416.248.243,83	7,89%
25 - MINISTERIO DE OBRAS Y SERVICIOS PUBLICOS	119.227.024,01	0,00	22.749.568,08	280.009.767,33	0,00	0,00	421.986.359,42	8,00%
30 - MINISTERIO DE HACIENDA Y FINANZAS	1.213.976.189,42	0,00	205.033.727,81	4.577.479,29	2.516.315,15	640.274,80	1.426.743.986,47	27,06%
35 - SECRETARIA DE VIVIENDA Y DES. URBANO	48.617,02	0,00	172.830.691,27	0,00	0,00	0,00	172.879.308,29	3,28%
40 - MINISTERIO DE SALUD	21.163.290,20	0,00	879.631.276,09	6.456.324,46	0,00	0,00	907.250.890,75	17,21%
45 - MINISTERIO DE DESARROLLO SOCIAL	49.538.587,65	0,00	85.989.216,61	0,00	0,00	0,00	135.527.804,26	2,57%
50 - MIN.DE EDUCACION, CIENCIA Y TECNOL.	8.371.826,09	0,00	1.171.890.160,79	0,00	0,00	0,00	1.180.261.986,88	22,38%
55 - MIN.DE SERVICIOS PUBLICOS	60.847.857,79	0,00	13.115.230,62	75.885.618,34	0,00	0,00	149.848.706,75	2,84%
60 - MINISTERIO DE PRODUCCION Y DESARROLLO	16.827.596,66	0,00	0,00	38.181.295,29	0,00	0,00	55.008.891,95	1,04%
65 - SEC.DE ESTADO DEL AMB.Y DES.SUSTENTABLE	4.667.273,50	0,00	0,00	14.084.100,53	0,00	0,00	18.751.374,03	0,36%
70 - SECRETARIA DEL AGUA Y DEL AMBIENTE	680.230,56	0,00	1.851.424,51	8.619.222,80	0,00	0,00	11.150.877,87	0,21%
80 - TRIBUNAL DE CUENTAS	29.262.497,68	0,00	957.740,39	0,00	0,00	0,00	30.220.238,07	0,57%
85 - SECRETARIA DE ESTADO DE MIINERIA	16.988.282,20	0,00	0,00	15.957.281,11	0,00	0,00	32.945.563,31	0,63%
TOTAL	1.892.277.323,34	309.984.232,93	2.612.089.041,77	455.375.086,68	2.516.315,15	640.274,80	5.272.882.274,67	100,00%
	35,89%	5,88%	49,54%	8,63%	0,05%	0,01%	100,00%	

SECTOR PUBLICO PROVINCIAL NO FINANCIERO
ESTADO DE EJECUCION PRESUPUESTARIA DE GASTOS
COMPOSICION DEL GASTO POR JURISDICCION Y POR FINALIDAD
- AL 31/10/2012 -

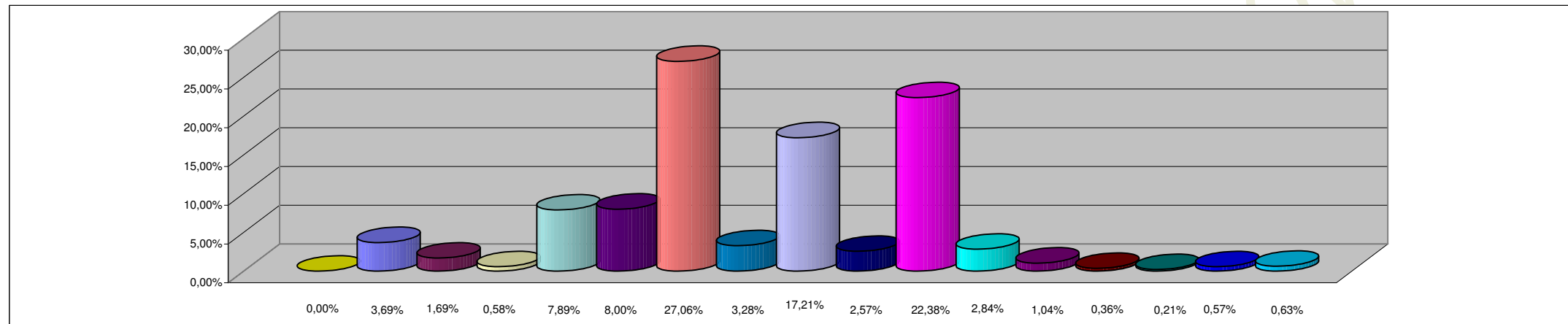

REFERENCIAS

JURISDICCION	PORCENTAJE
01 - PODER LEGISLATIVO	0,00%
02 - PODER JUDICIAL	3,69%
10 - GOBERNACION	1,69%
15 - SECRETARIA GENERAL DE LA GOBERNACION	0,58%
20 - MINISTERIO DE GOBIERNO Y JUSTICIA	7,89%
25 - MINISTERIO DE OBRAS Y SERVICIOS PUBLICOS	8,00%
30 - MINISTERIO DE HACIENDA Y FINANZAS	27,06%
35 - SECRETARIA DE VIVIENDA Y DES. URBANO	3,28%
40 - MINISTERIO DE SALUD	17,21%
45 - MINISTERIO DE DESARROLLO SOCIAL	2,57%
50 - MIN.DE EDUCACION, CIENCIA Y TECNOL.	22,38%
55 - MIN.DE SERVICIOS PUBLICOS	2,84%
60 - MINISTERIO DE PRODUCCION Y DESARROLLO	1,04%
65 - SEC.DE ESTADO DEL AMB.Y DES.SUSTENTABLE	0,36%
70 - SECRETARIA DEL AGUA Y DEL AMBIENTE	0,21%
80 - TRIBUNAL DE CUENTAS	0,57%
85 - SECRETARIA DE ESTADO DE MINERIA	0,63%
TOTAL DEL PORCENTAJE	100,00%

**SECTOR PUBLICO PROVINCIAL NO FINANCIERO
ESTADO DE EJECUCION PRESUPUESTARIA DE GASTOS
COMPOSICION DEL GASTO POR FINALIDAD
- AL 31/10/2012 -**

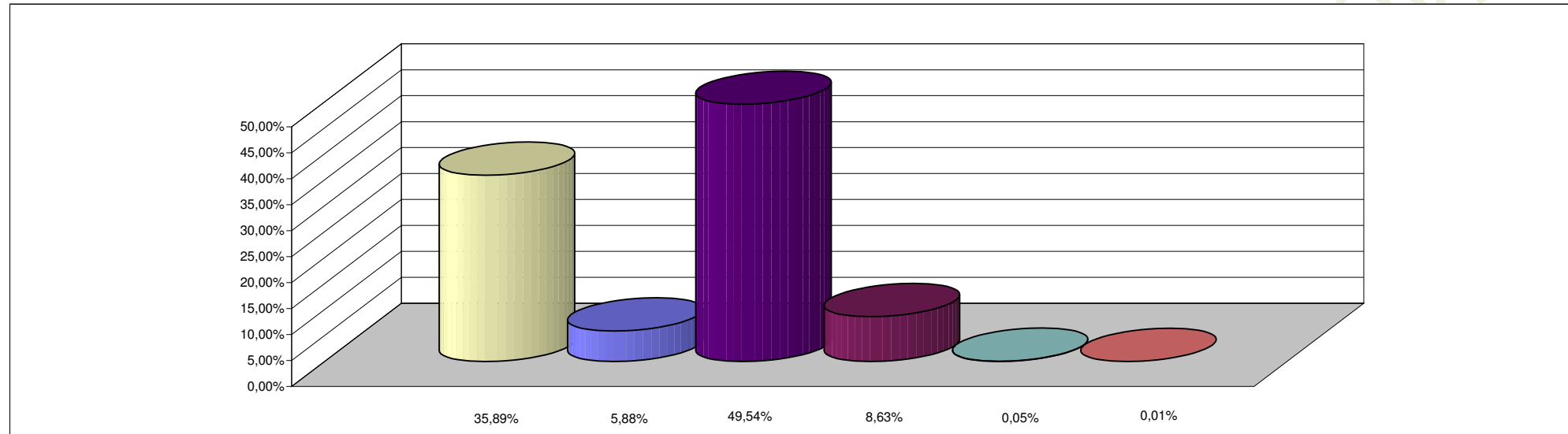

REFERENCIAS

FINALIDAD	PORCENTAJE
ADMINISTRACION GUBERNAMENTAL	35,89%
SERVICIOS DE SEGURIDAD	5,88%
SERVICIOS SOCIALES	49,54%
SERVICIOS ECONOMICOS	8,63%
DEUDA PUBLICA	0,05%
NO CLASIFICADO	0,01%
TOTAL DEL PORCENTAJE	100,00%