

SECTOR PUBLICO PROVINCIAL NO FINANCIERO
ESTADO DE EJECUCION PRESUPUESTARIA DE GASTOS
COMPOSICION DEL GASTO POR JURISDICCION Y POR FINALIDAD
- AL 31/10/2013 -

<i>Finalidad</i>	<i>ADMINISTRACION GUBERNAMENTAL</i>	<i>SERVICIOS DE SEGURIDAD</i>	<i>SERVICIOS SOCIALES</i>	<i>SERVICIOS ECONOMICOS</i>	<i>DEUDA PUBLICA</i>	<i>NO CLASIFICADO</i>	<i>TOTAL</i>	<i>PARTICIPACION PORCENTUAL</i>
01 PODER LEGISLATIVO	0,00	0,00	0,00	0,00	0,00	0,00	0,00	0,00%
02 - PODER JUDICIAL	250.891.360,07	0,00	0,00	0,00	0,00	0,00	250.891.360,07	3,51%
10 - GOBERNACION	62.097.532,76	0,00	68.431.049,65	15.464.946,56	0,00	0,00	145.993.528,97	2,04%
15- SECRETARIA GENERAL DE LA GOBERNACION	29.816.655,93	0,00	7.987.453,13	0,00	0,00	0,00	37.804.109,06	0,53%
20 - MINISTERIO DE GOBIERNO Y JUSTICIA	93.991.639,49	411.904.368,61	13.608.874,38	4.566.714,15	0,00	0,00	524.071.596,63	7,33%
25 - MINISTERIO DE OBRAS Y SERVICIOS PUBLICOS	180.914.353,50	0,00	52.905.676,71	360.160.642,64	0,00	0,00	593.980.672,85	8,31%
30 - MINISTERIO DE HACIENDA Y FINANZAS	1.493.323.064,52	0,00	272.653.471,65	5.165.537,41	586.098,75	0,00	1.771.728.172,33	24,78%
35 - SECRETARIA DE VIVIENDA Y DES. URBANO	5.872.310,02	0,00	437.050.698,39	0,00	0,00	0,00	442.923.008,41	6,20%
40 - MINISTERIO DE SALUD	31.150.436,77	0,00	1.214.574.634,09	7.320.582,55	0,00	0,00	1.253.045.653,41	17,53%
45 - MINISTERIO DE DESARROLLO SOCIAL	71.537.932,31	0,00	80.207.929,22	0,00	0,00	0,00	151.745.861,53	2,12%
50 - MIN.DE EDUCACION, CIENCIA Y TECNOL.	10.239.719,76	0,00	1.543.483.079,42	0,00	0,00	0,00	1.553.722.799,18	21,73%
55 - MIN.DE SERVICIOS PUBLICOS	99.723.077,65	0,00	8.977.158,87	98.241.987,99	0,00	0,00	206.942.224,51	2,89%
60 - MINISTERIO DE PRODUCCION Y DESARROLLO	32.588.054,23	0,00	0,00	54.454.536,84	0,00	0,00	87.042.591,07	1,22%
65 - SEC.DE ESTADO DEL AMB.Y DES.SUSTENTABLE	14.716.795,31	0,00	0,00	18.690.396,71	0,00	0,00	33.407.192,02	0,47%
80 - TRIBUNAL DE CUENTAS	42.249.920,18	0,00	1.245.880,85	0,00	0,00	0,00	43.495.801,03	0,61%
85 - SECRETARIA DE ESTADO DE MIINERIA	24.819.330,82	0,00	0,00	27.518.886,86	0,00	0,00	52.338.217,68	0,73%
TOTAL	2.443.932.183,32	411.904.368,61	3.701.125.906,36	591.584.231,71	586.098,75	0,00	7.149.132.788,75	100%
	34,19%	5,76%	51,77%	8,27%	0,01%	0,00%	100%	

**SECTOR PUBLICO PROVINCIAL NO FINANCIERO
ESTADO DE EJECUCION PRESUPUESTARIA DE GASTOS
COMPOSICION DEL GASTO POR JURISDICCION Y POR FINALIDAD
- AL 31/10/2013 -**

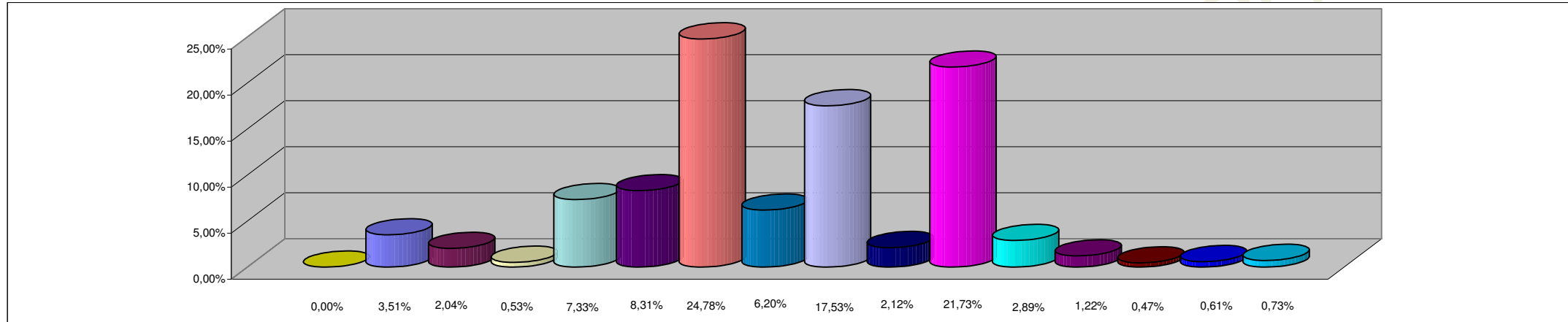

REFERENCIAS

JURISDICCION	PORCENTAJE
01 - PODER LEGISLATIVO	0,00%
02 - PODER JUDICIAL	3,51%
10 - GOBERNACION	2,04%
15- SECRETARIA GENERAL DE LA GOBERNACION	0,53%
20 - MINISTERIO DE GOBIERNO Y JUSTICIA	7,33%
25 - MINISTERIO DE OBRAS Y SERVICIOS PUBLICOS	8,31%
30 - MINISTERIO DE HACIENDA Y FINANZAS	24,78%
35 - SECRETARIA DE VIVIENDA Y DES. URBANO	6,20%
40 - MINISTERIO DE SALUD	17,53%
45 - MINISTERIO DE DESARROLLO SOCIAL	2,12%
50 - MIN.DE EDUCACION, CIENCIA Y TECNOL.	21,73%
55 - MIN.DE SERVICIOS PUBLICOS	2,89%
60 - MINISTERIO DE PRODUCCION Y DESARROLLO	1,22%
65 - SEC.DE ESTADO DEL AMB.Y DES.SUSTENTABLE	0,47%
80 - TRIBUNAL DE CUENTAS	0,61%
85 - SECRETARIA DE ESTADO DE MINERIA	0,73%
TOTAL DEL PORCENTAJE	100,00%

**SECTOR PUBLICO PROVINCIAL NO FINANCIERO
ESTADO DE EJECUCION PRESUPUESTARIA DE GASTOS
COMPOSICION DEL GASTO POR FINALIDAD
- AL 31/10/2013 -**

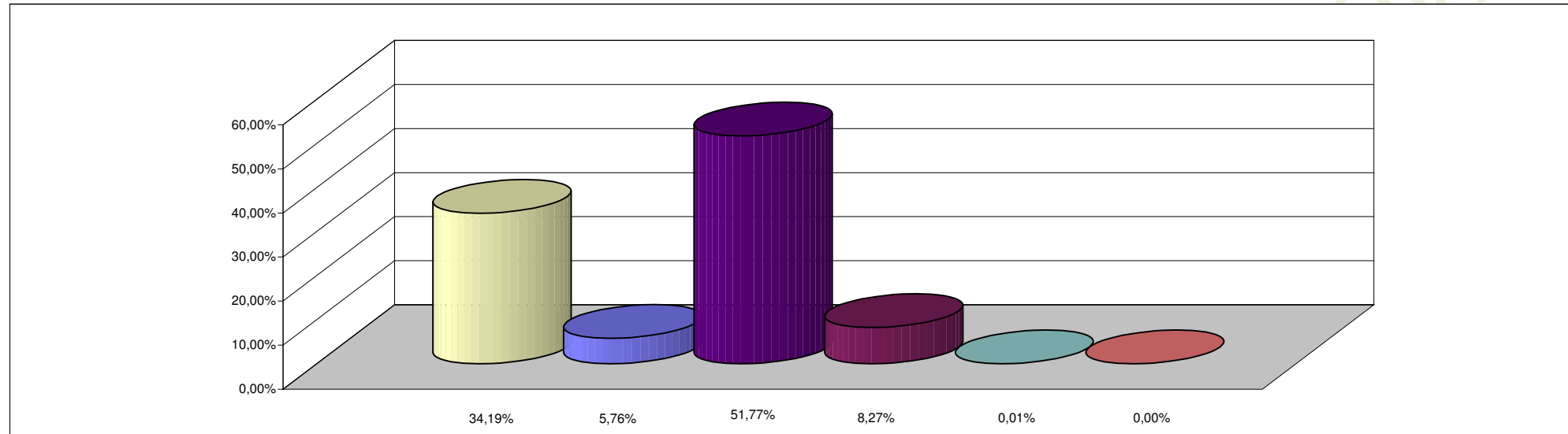

REFERENCIAS

FINALIDAD	PORCENTAJE
ADMINISTRACION GUBERNAMENTAL	34,19%
SERVICIOS DE SEGURIDAD	5,76%
SERVICIOS SOCIALES	51,77%
SERVICIOS ECONOMICOS	8,27%
DEUDA PUBLICA	0,01%
NO CLASIFICADO	0,00%
TOTAL DEL PORCENTAJE	100,00%