

SECTOR PUBLICO PROVINCIAL NO FINANCIERO
ESTADO DE EJECUCION PRESUPUESTARIA DE GASTOS
COMPOSICION DEL GASTO POR JURISDICCION Y POR FINALIDAD
- AL 31/10/2014 -

<i>Finalidad</i>	<i>ADMINISTRACION GUBERNAMENTAL</i>	<i>SERVICIOS DE SEGURIDAD</i>	<i>SERVICIOS SOCIALES</i>	<i>SERVICIOS ECONOMICOS</i>	<i>DEUDA PUBLICA</i>	<i>NO CLASIFICADO</i>	<i>TOTAL</i>	<i>PARTICIPACION PORCENTUAL</i>
01 PODER LEGISLATIVO	0,00	0,00	0,00	0,00	0,00	0,00	0,00	0,00%
02 - PODER JUDICIAL	336.704.511,57	0,00	0,00	0,00	0,00	0,00	336.704.511,57	3,60%
10 - GOBERNACION	82.177.801,67	0,00	74.708.155,96	18.260.481,17	0,00	0,00	175.146.438,80	1,87%
15- SECRETARIA GENERAL DE LA GOBERNACION	35.998.821,58	0,00	9.494.013,13	0,00	0,00	0,00	45.492.834,71	0,49%
20 - MINISTERIO DE GOBIERNO Y JUSTICIA	62.293.557,89	0,00	57.178.670,52	6.269.203,60	0,00	0,00	125.741.432,01	1,35%
25 - MINISTERIO DE OBRAS Y SERVICIOS PUBLICOS	190.971.373,90	0,00	67.412.400,82	419.136.527,35	0,00	0,00	677.520.302,07	7,25%
30 - MINISTERIO DE HACIENDA Y FINANZAS	2.091.468.747,68	0,00	315.527.402,94	5.952.586,94	0,00	0,00	2.412.948.737,56	25,83%
35 - SECRETARIA DE VIVIENDA Y DES. URBANO	7.607.489,13	0,00	606.777.690,33	0,00	0,00	0,00	614.385.179,46	6,57%
40 - MINISTERIO DE SALUD	45.151.135,97	0,00	1.565.796.522,40	8.625.241,54	0,00	0,00	1.619.572.899,91	17,34%
45 - MINISTERIO DE DESARROLLO SOCIAL	96.757.096,68	0,00	134.948.528,59	0,00	0,00	0,00	231.705.625,27	2,48%
50 - MIN.DE EDUCACION, CIENCIA Y TECNOL.	16.122.006,48	0,00	1.927.314.193,16	0,00	0,00	0,00	1.943.436.199,64	20,80%
55 - MIN.DE SERVICIOS PUBLICOS	130.157.560,14	0,00	12.583.170,55	112.913.005,19	0,00	0,00	255.653.735,88	2,74%
60 - MINISTERIO DE PRODUCCION Y DESARROLLO	28.309.792,69	0,00	0,00	92.224.429,95	0,00	0,00	120.534.222,64	1,29%
65 - SEC.DE ESTADO DEL AMB.Y DES.SUSTENTABLE	17.036.272,01	0,00	0,00	16.189.858,43	0,00	0,00	33.226.130,44	0,36%
80 - TRIBUNAL DE CUENTAS	58.824.587,70	0,00	1.514.089,71	0,00	0,00	0,00	60.338.677,41	0,65%
85 - SECRETARIA DE ESTADO DE MIINERIA	54.264.367,98	0,00	0,00	27.095.551,44	0,00	0,00	81.359.919,42	0,87%
90 - SECRETARIA DE ESTADO DE SEGURIDAD	137.705,60	607.800.195,63	0,00	0,00	0,00	0,00	607.937.901,23	6,51%
TOTAL	3.253.982.828,67	607.800.195,63	4.773.254.838,11	706.666.885,61	0,00	0,00	9.341.704.748,02	100%
	34,83%	6,51%	51,10%	7,56%	0,00%	0,00%	100%	

**SECTOR PUBLICO PROVINCIAL NO FINANCIERO
ESTADO DE EJECUCION PRESUPUESTARIA DE GASTOS
COMPOSICION DEL GASTO POR JURISDICCION Y POR FINALIDAD
- AL 31/10/2014 -**

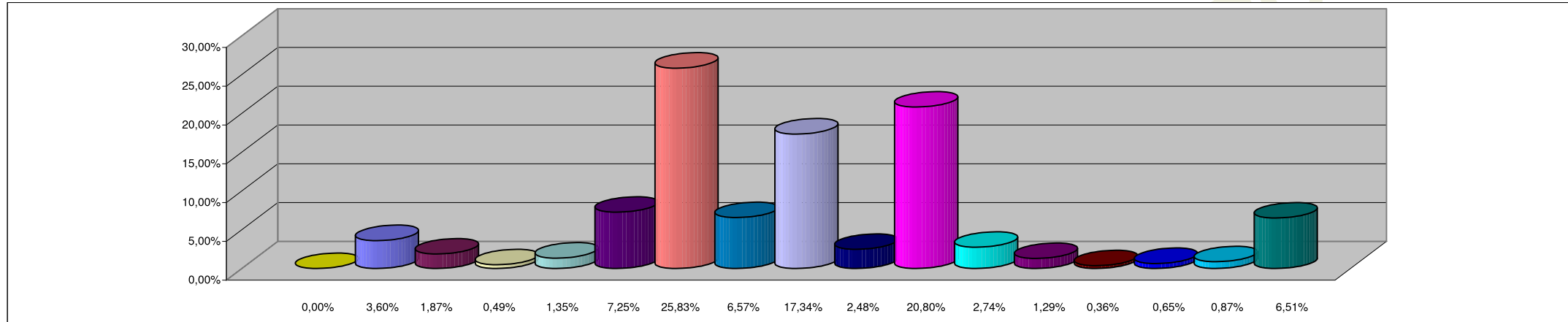

REFERENCIAS

JURISDICCION	PORCENTAJE
01 - PODER LEGISLATIVO	0,00%
02 - PODER JUDICIAL	3,60%
10 - GOBERNACION	1,87%
15- SECRETARIA GENERAL DE LA GOBERNACION	0,49%
20 - MINISTERIO DE GOBIERNO Y JUSTICIA	1,35%
25 - MINISTERIO DE OBRAS Y SERVICIOS PUBLICOS	7,25%
30 - MINISTERIO DE HACIENDA Y FINANZAS	25,83%
35 - SECRETARIA DE VIVIENDA Y DES. URBANO	6,57%
40 - MINISTERIO DE SALUD	17,34%
45 - MINISTERIO DE DESARROLLO SOCIAL	2,48%
50 - MIN.DE EDUCACION, CIENCIA Y TECNOL.	20,80%
55 - MIN.DE SERVICIOS PUBLICOS	2,74%
60 - MINISTERIO DE PRODUCCION Y DESARROLLO	1,29%
65 - SEC.DE ESTADO DEL AMB.Y DES.SUSTENTABLE	0,36%
80 - TRIBUNAL DE CUENTAS	0,65%
85 - SECRETARIA DE ESTADO DE MINERIA	0,87%
90 - SECRETARIA DE ESTADO DE SEGURIDAD	6,51%
TOTAL DEL PORCENTAJE	99,99%

**SECTOR PUBLICO PROVINCIAL NO FINANCIERO
ESTADO DE EJECUCION PRESUPUESTARIA DE GASTOS
COMPOSICION DEL GASTO POR FINALIDAD
- AL 31/10/2014 -**

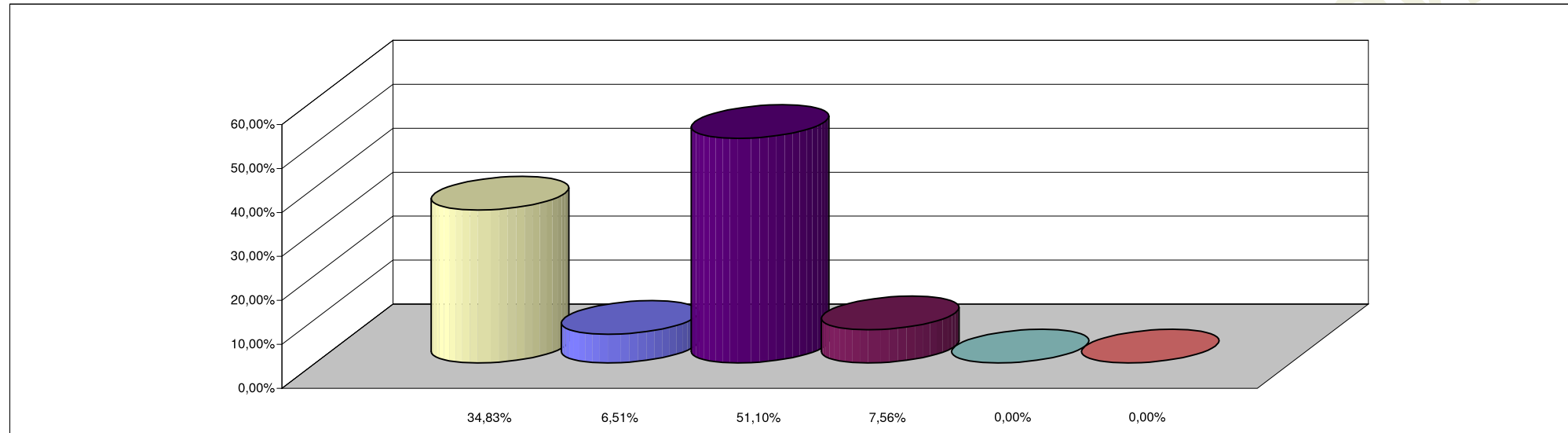

REFERENCIAS

FINALIDAD	PORCENTAJE
ADMINISTRACION GUBERNAMENTAL	34,83%
SERVICIOS DE SEGURIDAD	6,51%
SERVICIOS SOCIALES	51,10%
SERVICIOS ECONOMICOS	7,56%
DEUDA PUBLICA	0,00%
NO CLASIFICADO	0,00%
TOTAL DEL PORCENTAJE	100,00%