

SECTOR PUBLICO PROVINCIAL NO FINANCIERO
ESTADO DE EJECUCION PRESUPUESTARIA DE GASTOS
COMPOSICION DEL GASTO POR JURISDICCION Y POR FINALIDAD
- AL 30/11/2007 -

<i>Jurisdicción</i>	<i>Finalidad</i>	<i>ADMINISTRACION GUBERNAMENTAL</i>	<i>SERVICIOS DE SEGURIDAD</i>	<i>SERVICIOS SOCIALES</i>	<i>SERVICIOS ECONOMICOS</i>	<i>DEUDA PUBLICA</i>	<i>NO CLASIFICADO</i>	<i>TOTAL</i>	<i>PARTICIPACION PORCENTUAL</i>
02 - PODER JUDICIAL		53.527.034,44	0,00	0,00	0,00	0,00	0,00	53.527.034,44	2,73%
10 - GOBERNACION		17.726.393,58	0,00	6.719.258,81	7.356.080,15	0,00	0,00	31.801.732,54	1,62%
15- SECRETARIA GENERAL DE LA GOBERNACION		8.136.505,48	0,00	1.931.626,31	0,00	0,00	0,00	10.068.131,79	0,51%
20 - MINISTERIO DE GOBIERNO Y JUSTICIA		48.179.424,88	103.204.813,75	17.281.356,30	1.592.008,61	0,00	0,00	170.257.603,54	8,67%
25 - MINISTERIO DE OBRAS Y SERVICIOS PUBLICOS		41.464.406,78	2.730.519,23	30.340.550,80	136.566.020,41	0,00	0,00	211.101.497,22	10,75%
30 - MINISTERIO DE HACIENDA Y FINANZAS		384.262.409,01	0,00	97.912.109,81	2.558.528,77	17.674.656,66	0,00	502.407.704,25	25,58%
35 - SECRETARIA DE VIVIENDA Y DES. URBANO		51.384,80	0,00	102.358.255,34	0,00	0,00	0,00	102.409.640,14	5,21%
40 - MINISTERIO DE SALUD		8.052.526,51	0,00	259.168.809,29	2.335.070,42	0,00	0,00	269.556.406,22	13,73%
45 - SECRETARIA DE DESARROLLO SOCIAL		21.989.480,50	0,00	58.888.391,37	0,00	0,00	0,00	80.877.871,87	4,12%
50 - MIN.DE EDUCACION, CULTURA, CIENCIA Y TECNOL.		963.931,32	0,00	405.294.960,91	0,00	0,00	0,00	406.258.892,23	20,69%
60 - MINISTERIO DE PRODUCCION Y DESARROLLO		14.413.186,56	0,00	0,00	13.859.717,30	0,00	0,00	28.272.903,86	1,44%
70 - SECRETARIA DEL AGUA Y DEL AMBIENTE		4.024.708,78	0,00	12.933.085,36	38.821.159,12	0,00	0,00	55.778.953,26	2,84%
80 - TRIBUNAL DE CUENTAS		8.439.178,72	0,00	309.292,38	0,00	0,00	0,00	8.748.471,10	0,45%
85 - SECRETARIA DE ESTADO DE MIINERIA		0,00	0,00	0,00	32.691.363,09	0,00	0,00	32.691.363,09	1,66%
TOTAL		611.230.571,36	105.935.332,98	993.137.696,68	235.779.947,87	17.674.656,66	0,00	1.963.758.205,55	100,00%
PARTICIPACION PORCENTUAL		31,09%	5,40%	50,51%	12,02%	0,98%	0,00%	100,00%	

**SECTOR PUBLICO PROVINCIAL NO FINANCIERO
ESTADO DE EJECUCION PRESUPUESTARIA DE GASTOS
COMPOSICION DEL GASTO POR JURISDICCION Y POR FINALIDAD
- AL 30/11/2007 -**

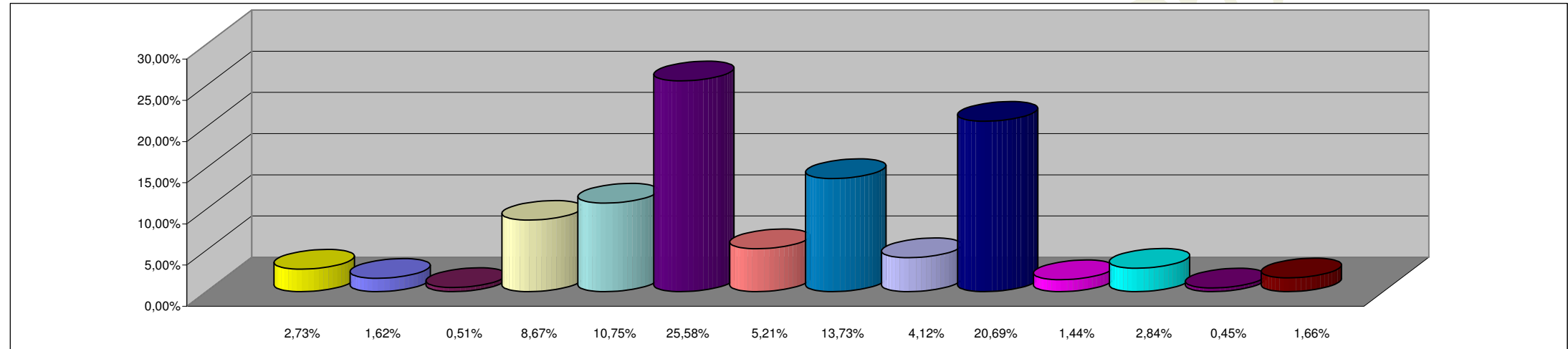

REFERENCIAS

JURISDICCION	PORCENTAJE
02 - PODER JUDICIAL	2,73%
10 - GOBERNACION	1,62%
15- SECRETARIA GENERAL DE LA GOBERNACION	0,51%
20 - MINISTERIO DE GOBIERNO Y JUSTICIA	8,67%
25 - MINISTERIO DE OBRAS Y SERVICIOS PUBLICOS	10,75%
30 - MINISTERIO DE HACIENDA Y FINANZAS	25,58%
35 - SECRETARIA DE VIVIENDA Y DES. URBANO	5,21%
40 - MINISTERIO DE SALUD	13,73%
45 - SECRETARIA DE DESARROLLO SOCIAL	4,12%
50 - MIN.DE EDUCACION, CULTURA, CIENCIA Y TECNOL.	20,69%
60 - MINISTERIO DE PRODUCCION Y DESARROLLO	1,44%
70 - SECRETARIA DEL AGUA Y DEL AMBIENTE	2,84%
80 - TRIBUNAL DE CUENTAS	0,45%
85 - SECRETARIA DE ESTADO DE MIINERIA	1,66%
TOTAL DEL PORCENTAJE	100,00%

**SECTOR PUBLICO PROVINCIAL NO FINANCIERO
ESTADO DE EJECUCION PRESUPUESTARIA DE GASTOS
COMPOSICION DEL GASTO POR FINALIDAD
- AL 30/11/2007 -**

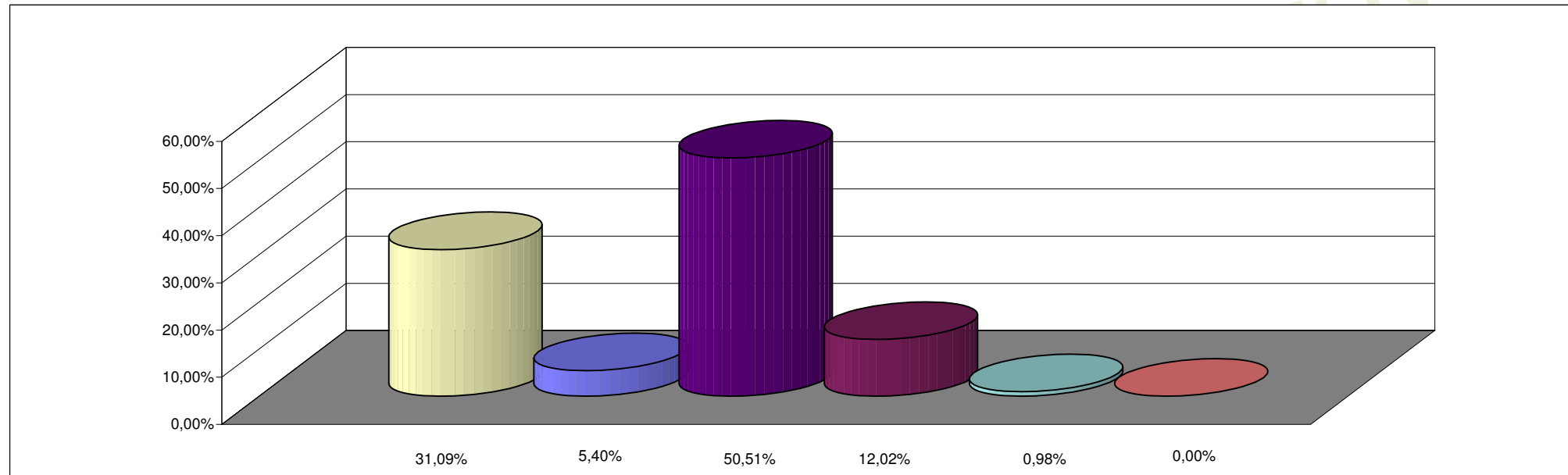

REFERENCIAS

FINALIDAD	PORCENTAJE
ADMINISTRACION GUBERNAMENTAL	31,09%
SERVICIOS DE SEGURIDAD	5,40%
SERVICIOS SOCIALES	50,51%
SERVICIOS ECONOMICOS	12,02%
DEUDA PUBLICA	0,98%
NO CLASIFICADO	0,00%
TOTAL DEL PORCENTAJE	100,00%