

**SECTOR PUBLICO PROVINCIAL NO FINANCIERO**  
**ESTADO DE EJECUCION PRESUPUESTARIA DE GASTOS**  
**COMPOSICION DEL GASTO POR JURISDICCION Y POR INCISO**  
**- AL 30/11/2008 -**

<i>Inciso</i>	1	2	3	4	5	6	7	TOTAL	PARTICIPACION PORCENTUAL (%)
<i>Jurisdicción</i>	GASTOS EN PERSONAL	BIENES DE CONSUMO	SERVICIOS NO PERSONALES	BIENES DE USO	TRANSFERENCIAS	ACTIVOS FINANCIEROS	SERV. DE LA D. Y DISM.O.PAS.		
02 - PODER JUDICIAL	67.394.350,37	1.388.806,77	3.289.402,65	1.173.202,18	77.070,40	0,00	0,00	<b>73.322.832,37</b>	<b>2,77%</b>
10 - GOBERNACION	17.752.429,73	2.287.116,57	13.670.738,03	1.828.917,36	4.849.601,80	1.154.000,00	0,00	<b>41.542.803,49</b>	<b>1,57%</b>
15 - SECRETARIA GENERAL DE LA GOBERNACION	9.116.472,58	192.489,30	1.037.713,79	320.076,12	3.768.828,10	0,00	0,00	<b>14.435.579,89</b>	<b>0,55%</b>
20 - MINISTERIO DE GOBIERNO Y JUSTICIA	134.899.982,53	8.938.610,34	6.486.045,15	9.773.797,07	43.114.764,47	0,00	0,00	<b>203.213.199,56</b>	<b>7,67%</b>
25 - MINISTERIO DE OBRAS Y SERV. PUBLICOS	83.209.208,14	27.053.184,73	32.612.804,23	131.650.623,21	32.462.463,24	12.000,00	0,00	<b>307.000.283,55</b>	<b>11,58%</b>
30 - MINISTERIO DE HACIENDA Y FINANZAS	35.903.158,37	848.627,61	69.671.112,07	324.240,01	503.878.392,15	51.505.375,72	18.280.523,85	<b>680.411.429,78</b>	<b>25,68%</b>
35 - SECRETARIA DE VIVIENDA Y DES. URBANO	10.100.483,76	826.877,49	2.567.312,43	90.863.028,28	4.828.529,40	1.092.478,87	0,00	<b>110.278.710,23</b>	<b>4,16%</b>
40 - MINISTERIO DE SALUD	197.687.557,85	52.281.914,89	106.302.422,85	5.164.809,39	2.323.951,96	0,00	0,00	<b>363.760.656,94</b>	<b>13,73%</b>
45 - MINISTERIO DE DESARROLLO SOCIAL	19.272.624,63	1.310.344,25	1.840.783,58	664.550,13	60.822.283,83	0,00	0,00	<b>83.910.586,42</b>	<b>3,17%</b>
50 - MIN. DE EDUCACION, CIENCIA Y TEC.	514.584.719,52	2.031.551,95	8.146.465,43	23.376.447,60	55.511.164,93	0,00	0,00	<b>603.650.349,43</b>	<b>22,78%</b>
60 - MINISTERIO DE PROD. Y DESARROLLO	15.367.521,75	2.126.035,11	2.511.891,89	730.008,77	3.014.919,04	5.191.218,36	0,00	<b>28.941.594,92</b>	<b>1,09%</b>
70 - SECRETARIA DE AGUA Y DEL AMBIENTE	49.785.042,85	6.759.698,96	5.600.489,54	29.856.672,16	0,00	0,00	0,00	<b>92.001.903,51</b>	<b>3,47%</b>
80 - TRIBUNAL DE CUENTAS	10.422.408,17	170.815,40	442.999,42	57.043,92	410.906,07	0,00	0,00	<b>11.504.172,98</b>	<b>0,43%</b>
85 - SECRETARIA DE ESTADO DE MINERIA	2.149.764,66	467.862,97	1.976.631,76	406.440,16	30.902.261,69	0,00	0,00	<b>35.902.961,24</b>	<b>1,35%</b>
<b>TOTAL</b>	<b>1.167.645.724,91</b>	<b>106.683.936,34</b>	<b>256.156.812,82</b>	<b>296.189.856,36</b>	<b>745.965.137,08</b>	<b>58.955.072,95</b>	<b>18.280.523,85</b>	<b>2.649.877.064,31</b>	<b>100,00%</b>
<b>PARTICIPACION PORCENTUAL (%)</b>	<b>44,06%</b>	<b>4,03%</b>	<b>9,67%</b>	<b>11,18%</b>	<b>28,15%</b>	<b>2,22%</b>	<b>0,69%</b>	<b>100,00%</b>	

**SECTOR PUBLICO PROVINCIAL NO FINANCIERO  
COMPOSICION DEL GASTO POR JURISDICCION  
- AL 30/11/2008 -**

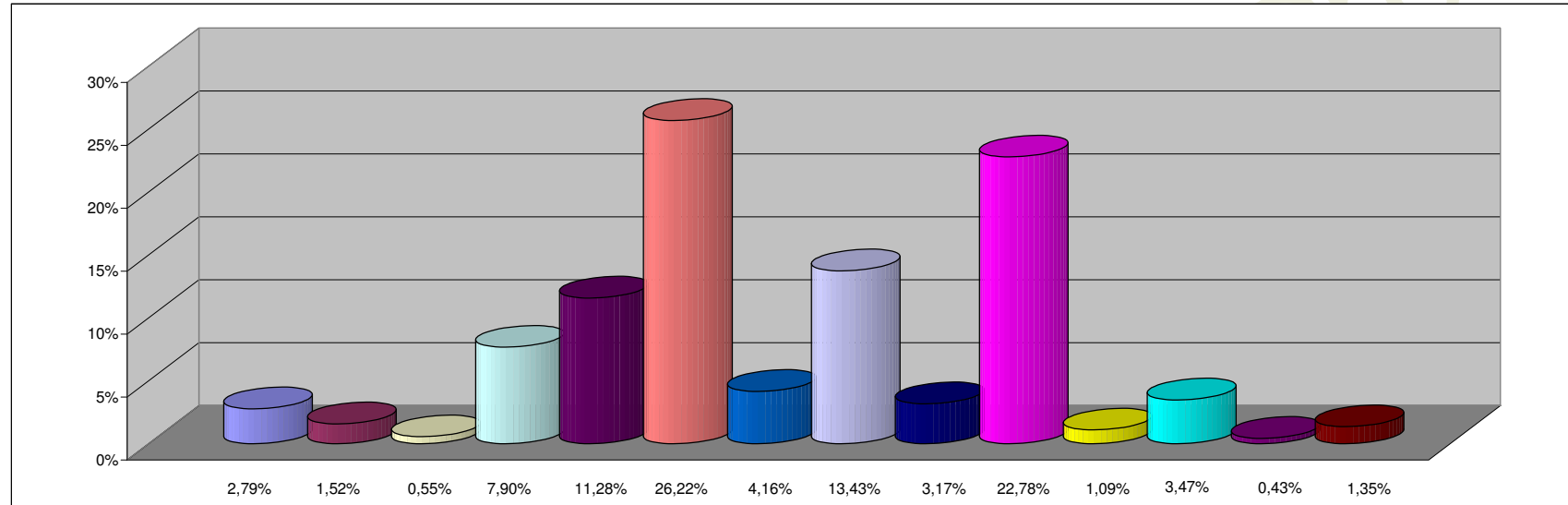

**REFERENCIAS**

JURISDICCION	PARTICIPACION PORCENTUAL %
02 - PODER JUDICIAL	2,77%
10 - GOBERNACION	1,57%
15 - SECRETARIA GENERAL DE LA GOBERNACION	0,55%
20 - MINISTERIO DE GOBIERNO Y JUSTICIA	7,67%
25 - MINISTERIO DE OBRAS Y SERV. PUBLICOS	11,58%
30 - MINISTERIO DE HACIENDA Y FINANZAS	25,68%
35 - SECRETARIA DE VIVIENDA Y DES. URBANO	4,16%
40 - MINISTERIO DE SALUD	13,73%
45 - MINISTERIO DE DESARROLLO SOCIAL	3,17%
50 - MIN. DE EDUCACION, CIENCIA Y TEC.	22,78%
60 - MINISTERIO DE PROD. Y DESARROLLO	1,09%
70 - SECRETARIA DE AGUA Y DEL AMBIENTE	3,47%
80 - TRIBUNAL DE CUENTAS	0,43%
85 - SECRETARIA DE ESTADO DE MINERIA	1,35%
<b>TOTAL</b>	<b>100,00%</b>

**SECTOR PUBLICO PROVINCIAL NO FINANCIERO  
COMPOSICION DEL GASTO POR INCISO  
- AL 30/11/2008 -**

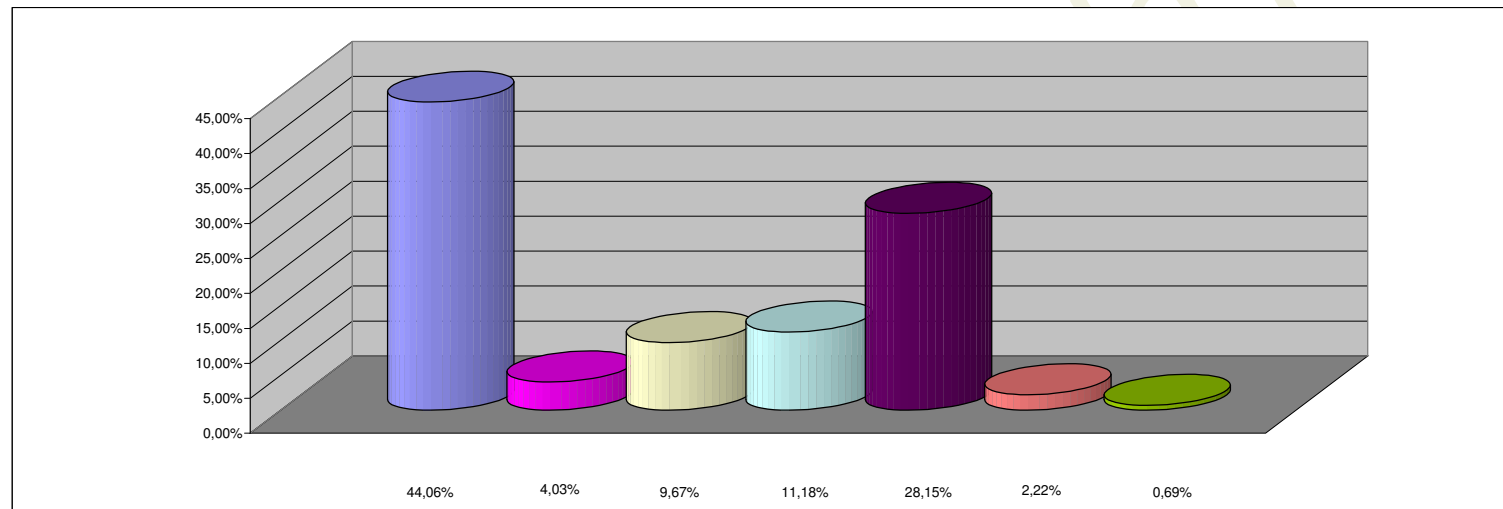

**REFERENCIAS**

<b>INCISO</b>	<b>PARTICIPACION PORCENTUAL %</b>
1 - GASTOS EN PERSONAL	44,06%
2 - BIENES DE CONSUMO	4,03%
3 - SERVICIOS NO PERSONALES	9,67%
4 - BIENES DE USO	11,18%
5 - TRANSFERENCIAS	28,15%
6 - ACTIVOS FINANCIEROS	2,22%
7 - SERV. DE LA DEUDA Y DISM. OTROS PASIVOS	0,69%
<b>TOTAL</b>	<b>100,00%</b>