

SECTOR PUBLICO PROVINCIAL NO FINANCIERO
ESTADO DE EJECUCION PRESUPUESTARIA DE GASTOS
COMPOSICION DEL GASTO POR JURISDICCION Y POR INCISO
- AL 30/11/2009 -

<i>Inciso</i>	1	2	3	4	5	6	7	TOTAL	PARTICIPACION PORCENTUAL (%)
<i>Jurisdicción</i>	GASTOS EN PERSONAL	BIENES DE CONSUMO	SERVICIOS NO PERSONALES	BIENES DE USO	TRANSFERENCIAS	ACTIVOS FINANCIEROS	SERV. DE LA D. Y DISM.O.PAS.		
01 - PODER LEGISLATIVO	0,00	0,00	0,00	0,00	0,00	0,00	0,00	0,00	0,00%
02 - PODER JUDICIAL	84.649.865,99	1.730.709,57	4.696.412,47	509.779,87	121.528,00	0,00	0,00	91.708.295,90	3,31%
10 - GOBERNACION	23.023.498,94	1.924.866,65	11.329.942,70	737.847,78	3.095.773,44	526.000,00	0,00	40.637.929,51	1,47%
15 - SECRETARIA GENERAL DE LA GOBERNACION	11.498.764,88	162.838,36	787.072,13	47.632,14	4.425.690,15	0,00	0,00	16.921.997,66	0,61%
20 - MINISTERIO DE GOBIERNO Y JUSTICIA	159.694.346,74	6.930.407,78	5.736.461,96	2.729.265,56	36.375.301,51	0,00	0,00	211.465.783,55	7,64%
25 - MINISTERIO DE OBRAS Y SERV. PUBLICOS	104.339.492,16	16.749.885,13	20.403.883,99	90.290.611,99	27.531.807,68	0,00	0,00	259.315.680,95	9,37%
30 - MINISTERIO DE HACIENDA Y FINANZAS	42.117.754,88	738.152,08	82.181.442,08	230.494,38	529.231.600,31	19.500.394,52	16.229.608,53	690.229.446,78	24,94%
35 - SECRETARIA DE VIVIENDA Y DES. URBANO	11.609.143,33	693.086,50	2.948.252,32	71.742.751,93	18.589.944,33	676.948,70	0,00	106.260.127,11	3,84%
40 - MINISTERIO DE SALUD	239.370.160,60	62.681.190,73	129.941.679,53	3.773.053,09	4.050.454,28	0,00	0,00	439.816.538,23	15,89%
45 - MINISTERIO DE DESARROLLO SOCIAL	23.800.195,58	889.123,29	1.066.189,98	45.694,70	44.512.597,10	0,00	0,00	70.313.800,65	2,54%
50 - MIN. DE EDUCACION, CIENCIA Y TEC.	605.488.704,83	1.029.586,53	9.132.166,53	14.226.126,09	59.587.643,14	0,00	0,00	689.464.227,12	24,91%
60 - MINISTERIO DE PROD. Y DESARROLLO	17.970.320,57	963.552,83	1.718.300,86	2.191.416,28	5.017.851,67	4.138.218,40	0,00	31.999.660,61	1,16%
70 - SECRETARIA DE AGUA Y DEL AMBIENTE	61.523.295,05	4.275.808,23	5.541.139,92	15.971.140,94	6.000,00	0,00	0,00	87.317.384,14	3,15%
80 - TRIBUNAL DE CUENTAS	12.394.718,27	162.892,42	465.413,14	35.526,00	486.086,06	0,00	0,00	13.544.635,89	0,49%
85 - SECRETARIA DE ESTADO DE MINERIA	2.499.213,15	150.806,65	1.190.776,03	4.750,00	14.921.440,50	0,00	0,00	18.766.986,33	0,68%
TOTAL	1.399.979.474,97	99.082.906,75	277.139.133,64	202.536.090,75	747.953.718,17	24.841.561,62	16.229.608,53	2.767.762.494,43	100,00%
PARTICIPACION PORCENTUAL (%)	50,58%	3,58%	10,01%	7,32%	27,02%	0,90%	0,59%	100,00%	

**SECTOR PUBLICO PROVINCIAL NO FINANCIERO
COMPOSICION DEL GASTO POR JURISDICCION
- AL 30/11/2009 -**

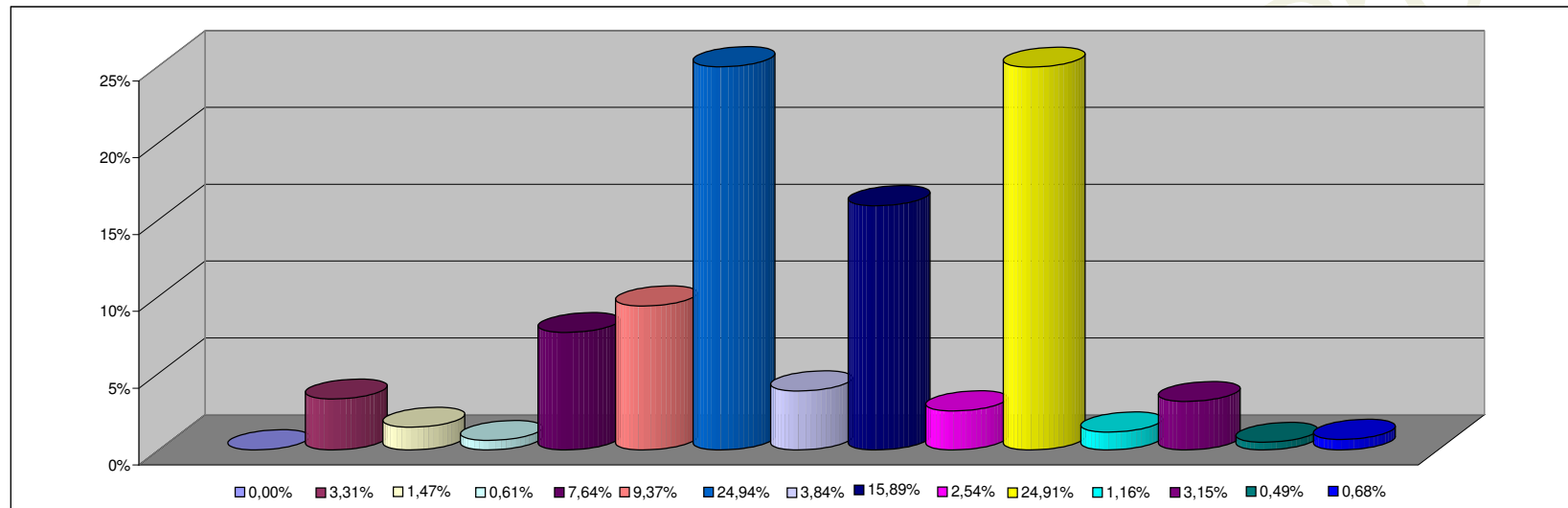

REFERENCIAS

JURISDICCION	PARTICIPACION PORCENTUAL %
01 - PODER LEGISLATIVO	0,00%
02 - PODER JUDICIAL	3,31%
10 - GOBERNACION	1,47%
15 - SECRETARIA GENERAL DE LA GOBERNACION	0,61%
20 - MINISTERIO DE GOBIERNO Y JUSTICIA	7,64%
25 - MINISTERIO DE OBRAS Y SERV. PUBLICOS	9,37%
30 - MINISTERIO DE HACIENDA Y FINANZAS	24,94%
35 - SECRETARIA DE VIVIENDA Y DES. URBANO	3,84%
40 - MINISTERIO DE SALUD	15,89%
45 - MINISTERIO DE DESARROLLO SOCIAL	2,54%
50 - MIN. DE EDUCACION, CIENCIA Y TEC.	24,91%
60 - MINISTERIO DE PROD. Y DESARROLLO	1,16%
70 - SECRETARIA DE AGUA Y DEL AMBIENTE	3,15%
80 - TRIBUNAL DE CUENTAS	0,49%
85 - SECRETARIA DE ESTADO DE MINERIA	0,68%
TOTAL	100,00%

**SECTOR PUBLICO PROVINCIAL NO FINANCIERO
COMPOSICION DEL GASTO POR INCISO
- AL 30/11/2009 -**

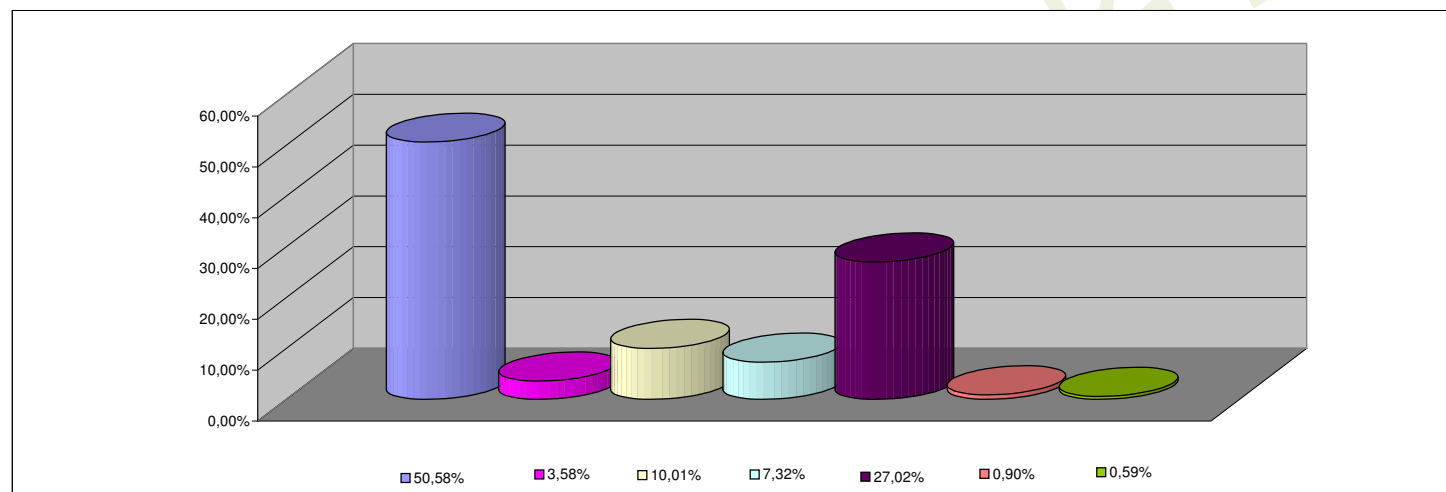

REFERENCIAS

INCISO	PARTICIPACION PORCENTUAL %
1 - GASTOS EN PERSONAL	50,58%
2 - BIENES DE CONSUMO	3,58%
3 - SERVICIOS NO PERSONALES	10,01%
4 - BIENES DE USO	7,32%
5 - TRANSFERENCIAS	27,02%
6 - ACTIVOS FINANCIEROS	0,90%
7 - SERV. DE LA DEUDA Y DISM. OTROS PASIVOS	0,59%
TOTAL	100,00%