

**SECTOR PUBLICO PROVINCIAL NO FINANCIERO
ESTADO DE EJECUCION PRESUPUESTARIA DE GASTOS
COMPOSICION DEL GASTO POR JURISDICCION Y POR INCISO
- AL 30/11/2011 -**

<i>Inciso</i>	1	2	3	4	5	6	7		PARTICIPACION PORCENTUAL (%)
<i>Jurisdicción</i>	GASTOS EN PERSONAL	BIENES DE CONSUMO	SERVICIOS NO PERSONALES	BIENES DE USO	TRANSFERENCIAS	ACTIVOS FINANCIEROS	SERV. DE LA D. Y DISM.O.PAS.	TOTAL	
02 - PODER JUDICIAL	148.613.206,25	2.346.466,11	6.165.698,97	1.618.053,26	344.408,32	0,00	0,00	159.087.832,91	3,28%
10 - GOBERNACION	41.622.986,52	3.988.366,30	25.372.281,61	345.192,16	8.871.957,32	365.000,00	0,00	80.565.783,91	1,66%
15 - SECRETARIA GENERAL DE LA GOBERNACION	19.870.925,77	441.044,87	950.119,48	45.887,77	4.842.400,85	0,00	0,00	26.150.378,74	0,54%
20 - MINISTERIO DE GOBIERNO Y JUSTICIA	291.006.572,07	13.680.657,57	8.470.939,90	1.465.681,53	70.842.290,09	0,00	0,00	385.466.141,16	7,96%
25 - MINISTERIO DE OBRAS Y SERV. PUBLICOS	185.842.485,41	26.043.097,98	45.764.323,65	94.120.910,16	95.233.439,28	0,00	0,00	447.004.256,48	9,22%
30 - MINISTERIO DE HACIENDA Y FINANZAS	78.193.267,67	1.223.582,30	133.331.193,39	337.294,36	1.014.912.845,61	60.461.585,14	3.161.197,25	1.291.620.965,72	26,65%
35 - SECRETARIA DE VIVIENDA Y DES. URBANO	20.340.342,85	1.092.548,84	5.914.490,29	111.894.010,26	41.486.610,97	420.000,00	0,00	181.148.003,21	3,74%
40 - MINISTERIO DE SALUD	425.163.670,53	111.544.224,73	238.151.594,56	4.450.900,66	9.354.423,62	0,00	0,00	788.664.814,10	16,27%
45 - MINISTERIO DE DESARROLLO SOCIAL	44.455.061,58	2.752.574,97	2.596.843,55	947.536,36	77.672.365,26	0,00	0,00	128.424.381,72	2,65%
50 - MIN. DE EDUCACION, CIENCIA Y TEC.	915.234.767,83	2.536.785,22	27.547.373,96	17.643.004,38	96.817.812,87	0,00	0,00	1.059.779.744,26	21,87%
60 - MINISTERIO DE PROD. Y DESARROLLO	33.706.668,04	1.158.429,57	2.271.580,01	8.058.927,83	11.891.043,16	5.013.549,50	0,00	62.100.198,11	1,29%
70 - SECRETARIA DE AGUA Y DEL AMBIENTE	111.440.859,82	5.539.502,13	7.706.571,61	26.005.309,72	0,00	0,00	0,00	150.692.243,28	3,11%
80 - TRIBUNAL DE CUENTAS	25.519.787,33	297.888,01	972.795,98	40.009,15	970.519,15	0,00	0,00	27.800.999,62	0,57%
85 - SECRETARIA DE ESTADO DE MINERIA	5.762.530,14	546.756,79	2.570.323,86	198.086,63	48.703.907,65	0,00	0,00	57.781.605,07	1,19%
TOTAL	2.346.773.131,81	173.191.925,39	507.786.130,82	267.170.804,23	1.481.944.024,15	66.260.134,64	3.161.197,25	4.846.287.348,29	100,00%
PARTICIPACION PORCENTUAL (%)	48,42%	3,57%	10,48%	5,51%	30,58%	1,37%	0,07%	100,00%	

**SECTOR PUBLICO PROVINCIAL NO FINANCIERO
COMPOSICION DEL GASTO POR JURISDICCION
- AL 30/11/2011 -**

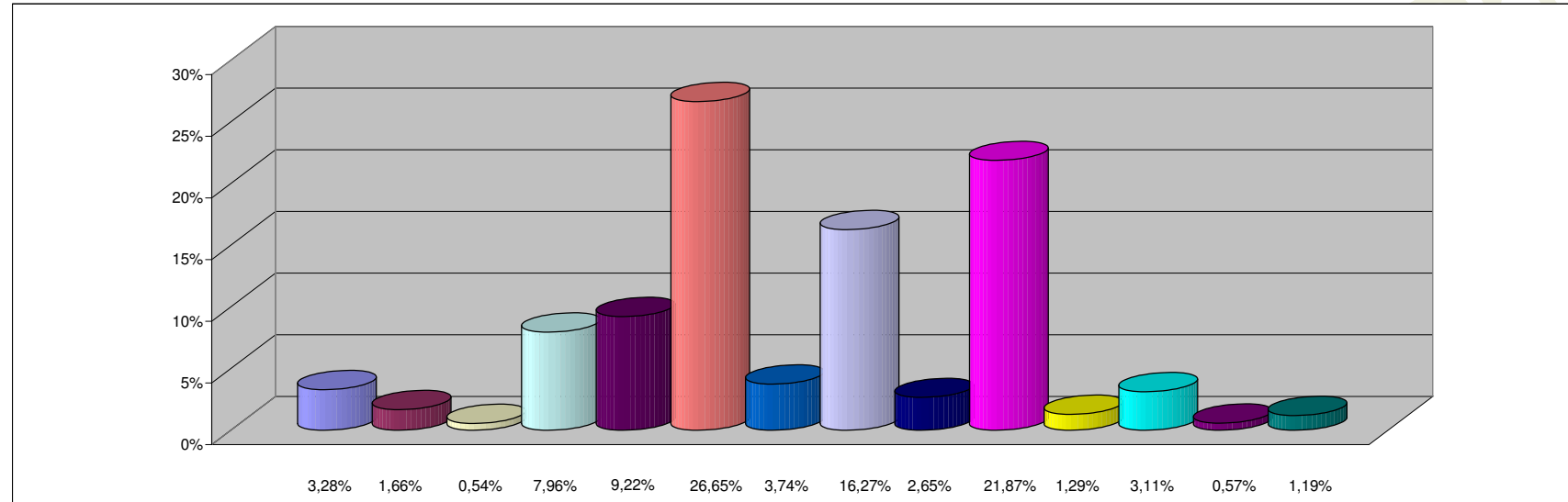

REFERENCIAS

JURISDICCION	PARTICIPACION PORCENTUAL %
02 - PODER JUDICIAL	3,28%
10 - GOBERNACION	1,66%
15 - SECRETARIA GENERAL DE LA GOBERNACION	0,54%
20 - MINISTERIO DE GOBIERNO Y JUSTICIA	7,96%
25 - MINISTERIO DE OBRAS Y SERV. PUBLICOS	9,22%
30 - MINISTERIO DE HACIENDA Y FINANZAS	26,65%
35 - SECRETARIA DE VIVIENDA Y DES. URBANO	3,74%
40 - MINISTERIO DE SALUD	16,27%
45 - MINISTERIO DE DESARROLLO SOCIAL	2,65%
50 - MIN. DE EDUCACION, CIENCIA Y TEC.	21,87%
60 - MINISTERIO DE PROD. Y DESARROLLO	1,29%
70 - SECRETARIA DE AGUA Y DEL AMBIENTE	3,11%
80 - TRIBUNAL DE CUENTAS	0,57%
85 - SECRETARIA DE ESTADO DE MINERIA	1,19%
TOTAL	100,00%

**SECTOR PUBLICO PROVINCIAL NO FINANCIERO
COMPOSICION DEL GASTO POR INCISO
- AL 30/11/2011 -**

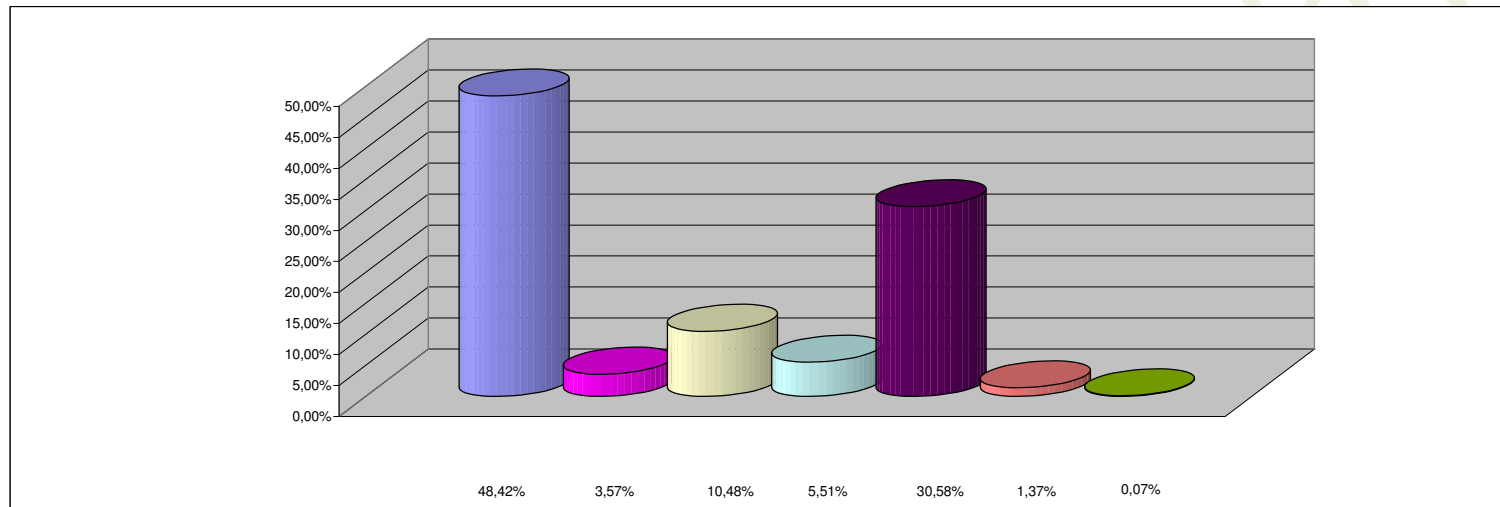

REFERENCIAS

INCISO	PARTICIPACION PORCENTUAL %
1 - GASTOS EN PERSONAL	48,42%
2 - BIENES DE CONSUMO	3,57%
3 - SERVICIOS NO PERSONALES	10,48%
4 - BIENES DE USO	5,51%
5 - TRANSFERENCIAS	30,58%
6 - ACTIVOS FINANCIEROS	1,37%
7 - SERV. DE LA DEUDA Y DISM. OTROS PASIVOS	0,07%
TOTAL	100,00%