

SECTOR PUBLICO PROVINCIAL NO FINANCIERO
ESTADO DE EJECUCION PRESUPUESTARIA DE GASTOS
COMPOSICION DEL GASTO POR JURISDICCION Y POR FINALIDAD
- AL 30/11/2012 -

Jurisdicción	Finalidad	ADMINISTRACION GUBERNAMENTAL	SERVICIOS DE SEGURIDAD	SERVICIOS SOCIALES	SERVICIOS ECONOMICOS	DEUDA PUBLICA	NO CLASIFICADO	TOTAL	PARTICIPACION PORCENTUAL
01	PODER LEGISLATIVO	0,00	0,00	0,00	0,00	0,00	0,00	0,00	0,00%
02	PODER JUDICIAL	215.925.588,94	0,00	0,00	0,00	0,00	0,00	215.925.588,94	3,64%
10	GOBERNACION	40.905.542,89	0,00	49.303.559,91	10.083.662,50	0,00	0,00	100.292.765,30	1,69%
15	SECRETARIA GENERAL DE LA GOBERNACION	26.694.435,02	0,00	7.140.939,96	0,00	0,00	0,00	33.835.374,98	0,57%
20	MINISTERIO DE GOBIERNO Y JUSTICIA	110.064.566,12	344.193.493,82	9.307.214,24	3.089.384,18	0,00	0,00	466.654.658,36	7,87%
25	MINISTERIO DE OBRAS Y SERVICIOS PUBLICOS	132.606.221,51	0,00	24.151.109,89	314.997.652,03	0,00	0,00	471.754.983,43	7,96%
30	MINISTERIO DE HACIENDA Y FINANZAS	1.348.884.503,83	0,00	228.463.425,07	4.992.016,03	4.278.792,37	960.412,20	1.587.579.149,50	26,79%
35	SECRETARIA DE VIVIENDA Y DES. URBANO	48.617,02	0,00	221.413.358,48	0,00	0,00	0,00	221.461.975,50	3,74%
40	MINISTERIO DE SALUD	23.468.153,99	0,00	980.735.540,31	7.093.660,16	0,00	0,00	1.011.297.354,46	17,07%
45	MINISTERIO DE DESARROLLO SOCIAL	54.641.067,92	0,00	87.484.612,82	0,00	0,00	0,00	142.125.680,74	2,40%
50	MIN.DE EDUCACION, CIENCIA Y TECNOL.	9.285.632,71	0,00	1.297.085.986,58	0,00	0,00	0,00	1.306.371.619,29	22,05%
55	MIN.DE SERVICIOS PUBLICOS	65.995.196,83	0,00	14.740.038,53	89.742.092,33	0,00	0,00	170.477.327,69	2,88%
60	MINISTERIO DE PRODUCCION Y DESARROLLO	23.219.111,75	0,00	0,00	54.850.056,47	0,00	0,00	78.069.168,22	1,32%
65	SEC.DE ESTADO DEL AMB.Y DES.SUSTENTABLE	5.821.808,33	0,00	0,00	15.936.389,53	0,00	0,00	21.758.197,86	0,37%
70	SECRETARIA DEL AGUA Y DEL AMBIENTE	680.230,56	0,00	1.851.424,51	8.619.222,80	0,00	0,00	11.150.877,87	0,19%
80	TRIBUNAL DE CUENTAS	32.744.740,55	0,00	1.065.254,49	0,00	0,00	0,00	33.809.995,04	0,57%
85	SECRETARIA DE ESTADO DE MIINERIA	34.532.656,07	0,00	0,00	17.999.480,61	0,00	0,00	52.532.136,68	0,89%
TOTAL		2.125.518.074,04	344.193.493,82	2.922.742.464,79	527.403.616,64	4.278.792,37	960.412,20	5.925.096.853,86	100,00%
		35,87%	5,81%	49,33%	8,90%	0,07%	0,02%	100,00%	

SECTOR PUBLICO PROVINCIAL NO FINANCIERO
ESTADO DE EJECUCION PRESUPUESTARIA DE GASTOS
COMPOSICION DEL GASTO POR JURISDICCION Y POR FINALIDAD
- AL 30/11/2012 -

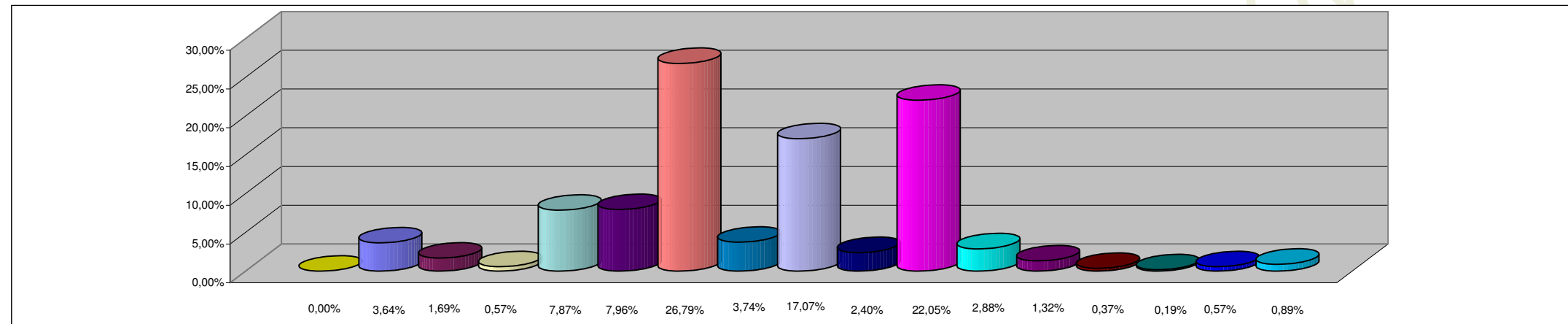

REFERENCIAS

JURISDICCION	PORCENTAJE
01 - PODER LEGISLATIVO	0,00%
02 - PODER JUDICIAL	3,64%
10 - GOBERNACION	1,69%
15 - SECRETARIA GENERAL DE LA GOBERNACION	0,57%
20 - MINISTERIO DE GOBIERNO Y JUSTICIA	7,87%
25 - MINISTERIO DE OBRAS Y SERVICIOS PUBLICOS	7,96%
30 - MINISTERIO DE HACIENDA Y FINANZAS	26,79%
35 - SECRETARIA DE VIVIENDA Y DES. URBANO	3,74%
40 - MINISTERIO DE SALUD	17,07%
45 - MINISTERIO DE DESARROLLO SOCIAL	2,40%
50 - MIN.DE EDUCACION, CIENCIA Y TECNOL.	22,05%
55 - MIN.DE SERVICIOS PUBLICOS	2,88%
60 - MINISTERIO DE PRODUCCION Y DESARROLLO	1,32%
65 - SEC.DE ESTADO DEL AMB.Y DES.SUSTENTABLE	0,37%
70 - SECRETARIA DEL AGUA Y DEL AMBIENTE	0,19%
80 - TRIBUNAL DE CUENTAS	0,57%
85 - SECRETARIA DE ESTADO DE MINERIA	0,89%
TOTAL DEL PORCENTAJE	100,00%

**SECTOR PUBLICO PROVINCIAL NO FINANCIERO
ESTADO DE EJECUCION PRESUPUESTARIA DE GASTOS
COMPOSICION DEL GASTO POR FINALIDAD
- AL 30/11/2012 -**

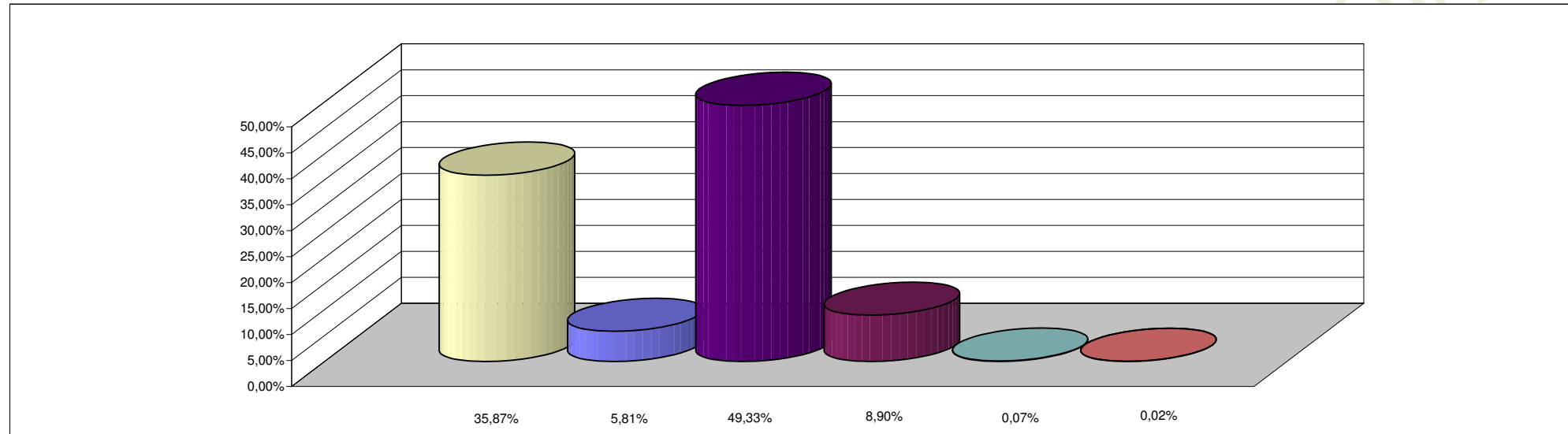

REFERENCIAS

FINALIDAD	PORCENTAJE
ADMINISTRACION GUBERNAMENTAL	35,87%
SERVICIOS DE SEGURIDAD	5,81%
SERVICIOS SOCIALES	49,33%
SERVICIOS ECONOMICOS	8,90%
DEUDA PUBLICA	0,07%
NO CLASIFICADO	0,02%
TOTAL DEL PORCENTAJE	100,00%