

SECTOR PUBLICO PROVINCIAL NO FINANCIERO
ESTADO DE EJECUCION PRESUPUESTARIA DE GASTOS
COMPOSICION DEL GASTO POR JURISDICCION Y POR FINALIDAD
- AL 30/11/2013 -

Jurisdicción	Finalidad	ADMINISTRACION GUBERNAMENTAL	SERVICIOS DE SEGURIDAD	SERVICIOS SOCIALES	SERVICIOS ECONOMICOS	DEUDA PUBLICA	NO CLASIFICADO	TOTAL	PARTICIPACION PORCENTUAL
01	PODER LEGISLATIVO	0,00	0,00	0,00	0,00	0,00	0,00	0,00	0,00%
02	PODER JUDICIAL	279.006.855,29	0,00	0,00	0,00	0,00	0,00	279.006.855,29	3,51%
10	GOBERNACION	67.982.184,76	0,00	73.855.254,64	19.106.572,11	0,00	0,00	160.944.011,51	2,02%
15	SECRETARIA GENERAL DE LA GOBERNACION	32.878.755,38	0,00	8.844.215,90	0,00	0,00	0,00	41.722.971,28	0,52%
20	MINISTERIO DE GOBIERNO Y JUSTICIA	99.596.091,37	453.419.963,86	16.336.710,05	4.880.767,78	0,00	0,00	574.233.533,06	7,22%
25	MINISTERIO DE OBRAS Y SERVICIOS PUBLICOS	200.706.698,59	0,00	62.156.421,06	405.263.645,58	0,00	0,00	668.126.765,23	8,40%
30	MINISTERIO DE HACIENDA Y FINANZAS	1.664.196.106,49	0,00	303.550.657,92	5.729.948,79	586.098,75	0,00	1.974.062.811,95	24,80%
35	SECRETARIA DE VIVIENDA Y DES. URBANO	6.476.224,49	0,00	509.245.014,13	0,00	0,00	0,00	515.721.238,62	6,48%
40	MINISTERIO DE SALUD	35.122.003,51	0,00	1.341.906.186,96	8.185.525,91	0,00	0,00	1.385.213.716,38	17,40%
45	MINISTERIO DE DESARROLLO SOCIAL	81.317.490,16	0,00	96.491.012,27	0,00	0,00	0,00	177.808.502,43	2,23%
50	MIN.DE EDUCACION, CIENCIA Y TECNOL.	11.833.338,06	0,00	1.701.997.641,25	0,00	0,00	0,00	1.713.830.979,31	21,53%
55	MIN.DE SERVICIOS PUBLICOS	116.855.662,87	0,00	9.401.350,20	106.772.546,22	0,00	0,00	233.029.559,29	2,93%
60	MINISTERIO DE PRODUCCION Y DESARROLLO	34.632.606,69	0,00	0,00	59.400.878,77	0,00	0,00	94.033.485,46	1,18%
65	SEC.DE ESTADO DEL AMB.Y DES.SUSTENTABLE	16.224.376,44	0,00	0,00	20.592.207,13	0,00	0,00	36.816.583,57	0,46%
80	TRIBUNAL DE CUENTAS	46.890.914,65	0,00	1.389.432,09	0,00	0,00	0,00	48.280.346,74	0,61%
85	SECRETARIA DE ESTADO DE MIINERIA	24.879.637,98	0,00	0,00	31.240.209,06	0,00	0,00	56.119.847,04	0,71%
TOTAL		2.718.598.946,73	453.419.963,86	4.125.173.896,47	661.172.301,35	586.098,75	0,00	7.958.951.207,16	100%
		34,16%	5,70%	51,83%	8,30%	0,01%	0,00%	100%	

**SECTOR PUBLICO PROVINCIAL NO FINANCIERO
ESTADO DE EJECUCION PRESUPUESTARIA DE GASTOS
COMPOSICION DEL GASTO POR JURISDICCION Y POR FINALIDAD
- AL 30/11/2013 -**

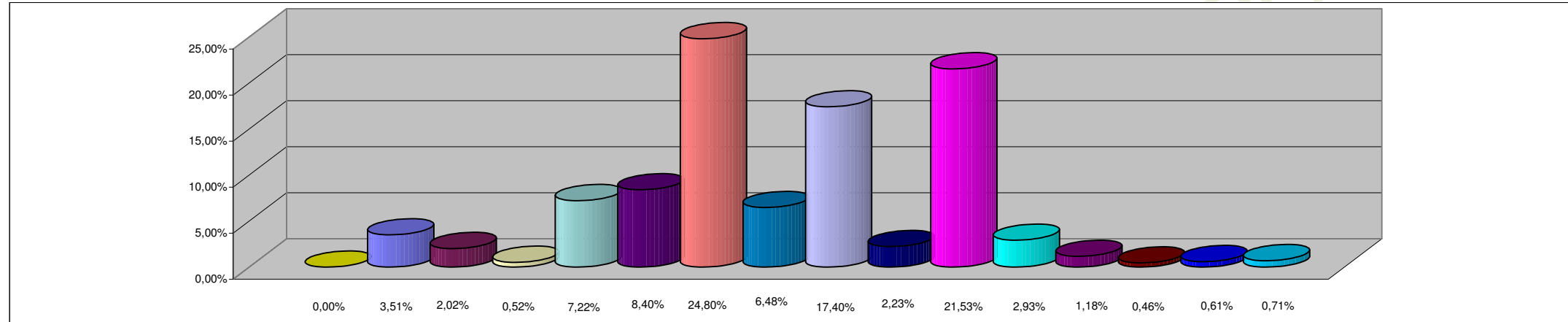

REFERENCIAS

JURISDICCION	PORCENTAJE
01 - PODER LEGISLATIVO	0,00%
02 - PODER JUDICIAL	3,51%
10 - GOBERNACION	2,02%
15- SECRETARIA GENERAL DE LA GOBERNACION	0,52%
20 - MINISTERIO DE GOBIERNO Y JUSTICIA	7,22%
25 - MINISTERIO DE OBRAS Y SERVICIOS PUBLICOS	8,40%
30 - MINISTERIO DE HACIENDA Y FINANZAS	24,80%
35 - SECRETARIA DE VIVIENDA Y DES. URBANO	6,48%
40 - MINISTERIO DE SALUD	17,40%
45 - MINISTERIO DE DESARROLLO SOCIAL	2,23%
50 - MIN.DE EDUCACION, CIENCIA Y TECNOL.	21,53%
55 - MIN.DE SERVICIOS PUBLICOS	2,93%
60 - MINISTERIO DE PRODUCCION Y DESARROLLO	1,18%
65 - SEC.DE ESTADO DEL AMB.Y DES.SUSTENTABLE	0,46%
80 - TRIBUNAL DE CUENTAS	0,61%
85 - SECRETARIA DE ESTADO DE MINERIA	0,71%
TOTAL DEL PORCENTAJE	100,00%

**SECTOR PUBLICO PROVINCIAL NO FINANCIERO
ESTADO DE EJECUCION PRESUPUESTARIA DE GASTOS
COMPOSICION DEL GASTO POR FINALIDAD
- AL 30/11/2013 -**

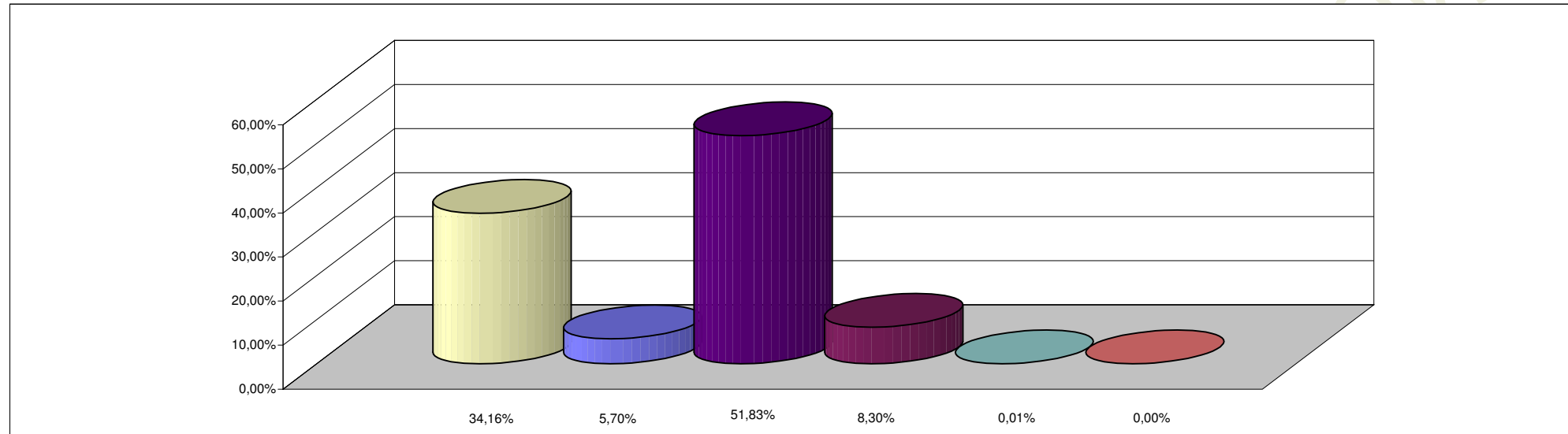

REFERENCIAS

FINALIDAD	PORCENTAJE
ADMINISTRACION GUBERNAMENTAL	34,16%
SERVICIOS DE SEGURIDAD	5,70%
SERVICIOS SOCIALES	51,83%
SERVICIOS ECONOMICOS	8,30%
DEUDA PUBLICA	0,01%
NO CLASIFICADO	0,00%
TOTAL DEL PORCENTAJE	100,00%