

SECTOR PUBLICO PROVINCIAL NO FINANCIERO
ESTADO DE EJECUCION PRESUPUESTARIA DE GASTOS
COMPOSICION DEL GASTO POR JURISDICCION Y POR FINALIDAD
- AL 30/11/2014 -

Jurisdicción	Finalidad	ADMINISTRACION GUBERNAMENTAL	SERVICIOS DE SEGURIDAD	SERVICIOS SOCIALES	SERVICIOS ECONOMICOS	DEUDA PUBLICA	NO CLASIFICADO	TOTAL	PARTICIPACION PORCENTUAL
01	PODER LEGISLATIVO	0,00	0,00	0,00	0,00	0,00	0,00	0,00	0,00%
02	PODER JUDICIAL	374.177.986,42	0,00	0,00	0,00	0,00	0,00	374.177.986,42	3,58%
10	GOBERNACION	92.592.798,09	0,00	86.382.306,28	19.801.606,32	0,00	0,00	198.776.710,69	1,90%
15	SECRETARIA GENERAL DE LA GOBERNACION	39.799.331,37	0,00	10.445.422,17	0,00	0,00	0,00	50.244.753,54	0,48%
20	MINISTERIO DE GOBIERNO Y JUSTICIA	69.613.815,03	0,00	58.633.944,32	6.800.281,84	0,00	0,00	135.048.041,19	1,29%
25	MINISTERIO DE OBRAS Y SERVICIOS PUBLICOS	212.907.238,62	0,00	74.066.696,36	481.344.383,73	0,00	0,00	768.318.318,71	7,36%
30	MINISTERIO DE HACIENDA Y FINANZAS	2.328.871.368,21	0,00	357.094.455,12	6.638.029,70	0,00	0,00	2.692.603.853,03	25,79%
35	SECRETARIA DE VIVIENDA Y DES. URBANO	8.436.749,00	0,00	698.415.092,26	0,00	0,00	0,00	706.851.841,26	6,77%
40	MINISTERIO DE SALUD	50.448.282,77	0,00	1.738.593.534,15	9.505.538,76	0,00	0,00	1.798.547.355,68	17,23%
45	MINISTERIO DE DESARROLLO SOCIAL	106.492.402,68	0,00	147.489.642,16	0,00	0,00	0,00	253.982.044,84	2,43%
50	MIN.DE EDUCACION, CIENCIA Y TECNOL.	17.914.231,73	0,00	2.158.458.822,20	0,00	0,00	0,00	2.176.373.053,93	20,85%
55	MIN.DE SERVICIOS PUBLICOS	147.984.656,57	0,00	14.476.107,27	131.205.857,32	0,00	0,00	293.666.621,16	2,81%
60	MINISTERIO DE PRODUCCION Y DESARROLLO	31.537.176,94	0,00	0,00	98.371.331,94	0,00	0,00	129.908.508,88	1,25%
65	SEC.DE ESTADO DEL AMB.Y DES.SUSTENTABLE	19.022.890,90	0,00	0,00	17.842.059,32	0,00	0,00	36.864.950,22	0,35%
80	TRIBUNAL DE CUENTAS	65.982.672,07	0,00	1.674.942,50	0,00	0,00	0,00	67.657.614,57	0,65%
85	SECRETARIA DE ESTADO DE MIINERIA	54.312.096,48	0,00	0,00	29.452.018,27	0,00	0,00	83.764.114,75	0,80%
90	SECRETARIA DE ESTADO DE SEGURIDAD	192.167,21	673.782.077,03	0,00	0,00	0,00	0,00	673.974.244,24	6,46%
TOTAL		3.620.285.864,09	673.782.077,03	5.345.730.964,79	800.961.107,20	0,00	0,00	10.440.760.013,11	100%
		34,68%	6,45%	51,20%	7,67%	0,00%	0,00%	100%	

**SECTOR PUBLICO PROVINCIAL NO FINANCIERO
ESTADO DE EJECUCION PRESUPUESTARIA DE GASTOS
COMPOSICION DEL GASTO POR JURISDICCION Y POR FINALIDAD
- AL 30/11/2014 -**

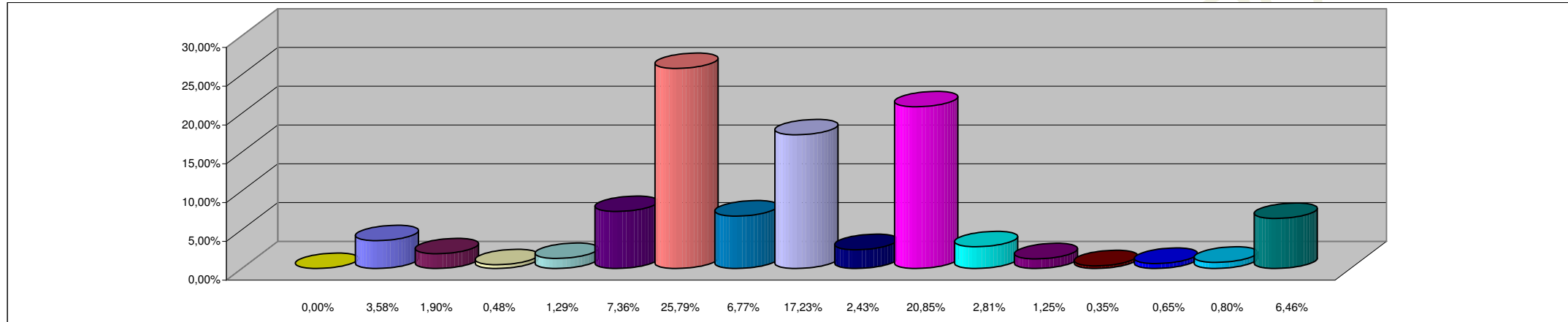

REFERENCIAS

JURISDICCION	PORCENTAJE
01 - PODER LEGISLATIVO	0,00%
02 - PODER JUDICIAL	3,58%
10 - GOBERNACION	1,90%
15- SECRETARIA GENERAL DE LA GOBERNACION	0,48%
20 - MINISTERIO DE GOBIERNO Y JUSTICIA	1,29%
25 - MINISTERIO DE OBRAS Y SERVICIOS PUBLICOS	7,36%
30 - MINISTERIO DE HACIENDA Y FINANZAS	25,79%
35 - SECRETARIA DE VIVIENDA Y DES. URBANO	6,77%
40 - MINISTERIO DE SALUD	17,23%
45 - MINISTERIO DE DESARROLLO SOCIAL	2,43%
50 - MIN.DE EDUCACION, CIENCIA Y TECNOL.	20,85%
55 - MIN.DE SERVICIOS PUBLICOS	2,81%
60 - MINISTERIO DE PRODUCCION Y DESARROLLO	1,25%
65 - SEC.DE ESTADO DEL AMB.Y DES.SUSTENTABLE	0,35%
80 - TRIBUNAL DE CUENTAS	0,65%
85 - SECRETARIA DE ESTADO DE MINERIA	0,80%
90 - SECRETARIA DE ESTADO DE SEGURIDAD	6,46%
TOTAL DEL PORCENTAJE	100,01%

**SECTOR PUBLICO PROVINCIAL NO FINANCIERO
ESTADO DE EJECUCION PRESUPUESTARIA DE GASTOS
COMPOSICION DEL GASTO POR FINALIDAD
- AL 30/11/2014 -**

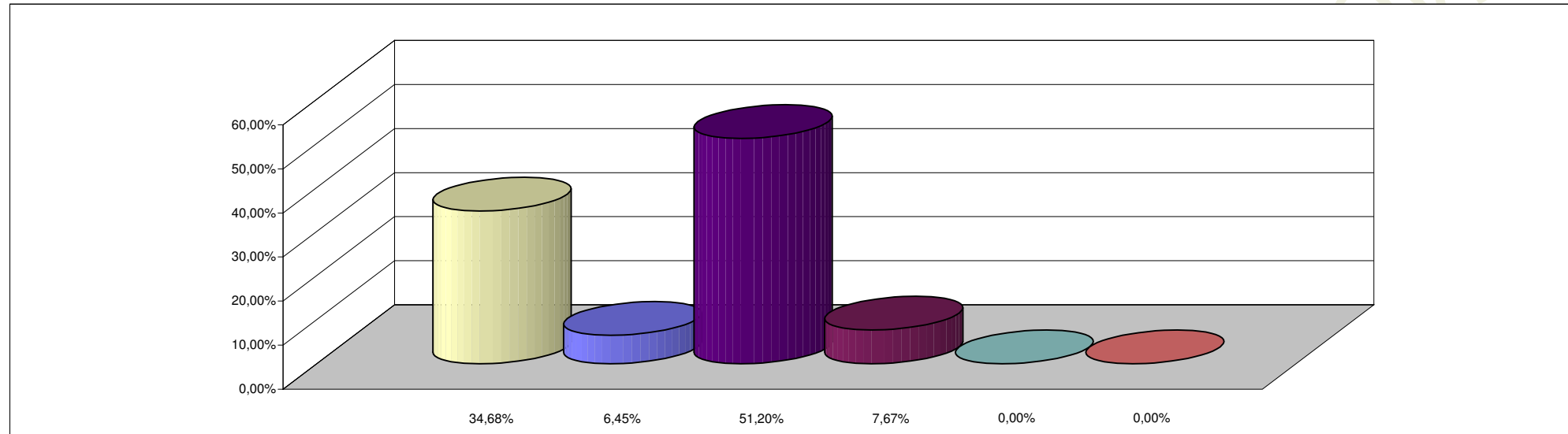

REFERENCIAS

FINALIDAD	PORCENTAJE
ADMINISTRACION GUBERNAMENTAL	34,68%
SERVICIOS DE SEGURIDAD	6,45%
SERVICIOS SOCIALES	51,20%
SERVICIOS ECONOMICOS	7,67%
DEUDA PUBLICA	0,00%
NO CLASIFICADO	0,00%
TOTAL DEL PORCENTAJE	100,00%