

SECTOR PUBLICO PROVINCIAL NO FINANCIERO
ESTADO DE EJECUCION PRESUPUESTARIA DE GASTOS
COMPOSICION DEL GASTO POR JURISDICCION Y POR FINALIDAD
- AL 31/12/2007 -

Jurisdicción	Finalidad	ADMINISTRACION GUBERNAMENTAL	SERVICIOS DE SEGURIDAD	SERVICIOS SOCIALES	SERVICIOS ECONOMICOS	DEUDA PUBLICA	NO CLASIFICADO	TOTAL	PARTICIPACION PORCENTUAL
02 - PODER JUDICIAL		61.631.480,51	0,00	0,00	0,00	0,00	0,00	61.631.480,51	2,63%
10 - GOBERNACION		20.926.012,13	0,00	8.650.633,87	8.727.566,10	0,00	0,00	38.304.212,10	1,63%
15- SECRETARIA GENERAL DE LA GOBERNACION		9.794.725,77	0,00	2.367.930,69	0,00	0,00	0,00	12.162.656,46	0,52%
20 - MINISTERIO DE GOBIERNO Y JUSTICIA		55.737.029,72	120.998.425,09	21.641.979,61	2.336.538,44	0,00	0,00	200.713.972,86	8,57%
25 - MINISTERIO DE OBRAS Y SERVICIOS PUBLICOS		47.716.280,46	2.831.907,38	34.937.064,22	163.179.281,20	0,00	0,00	248.664.533,26	10,61%
30 - MINISTERIO DE HACIENDA Y FINANZAS		456.386.852,33	0,00	108.603.710,75	2.933.540,43	36.250.530,00	0,00	604.174.633,51	25,79%
35 - SECRETARIA DE VIVIENDA Y DES. URBANO		59.847,72	0,00	120.071.014,85	0,00	0,00	0,00	120.130.862,57	5,13%
40 - MINISTERIO DE SALUD		11.073.889,64	0,00	302.178.795,77	2.745.408,19	0,00	0,00	315.998.093,60	13,49%
45 - SECRETARIA DE DESARROLLO SOCIAL		28.496.146,39	0,00	74.529.838,26	0,00	0,00	0,00	103.025.984,65	4,40%
50 - MIN.DE EDUCACION, CULTURA, CIENCIA Y TECNOL.		1.107.246,80	0,00	477.111.302,17	0,00	0,00	0,00	478.218.548,97	20,41%
60 - MINISTERIO DE PRODUCCION Y DESARROLLO		17.078.640,16	0,00	0,00	16.111.082,60	0,00	0,00	33.189.722,76	1,42%
70 - SECRETARIA DEL AGUA Y DEL AMBIENTE		4.672.763,60	0,00	16.931.942,74	46.938.611,67	0,00	0,00	68.543.318,01	2,92%
80 - TRIBUNAL DE CUENTAS		9.672.719,23	0,00	337.788,19	0,00	0,00	0,00	10.010.507,42	0,43%
85 - SECRETARIA DE ESTADO DE MINERIA		0,00	0,00	0,00	48.031.746,36	0,00	0,00	48.031.746,36	2,05%
TOTAL		724.353.634,46	123.830.332,47	1.167.362.001,12	291.003.774,99	36.250.530,00	0,00	2.342.800.273,04	100,00%
PARTICIPACION PORCENTUAL		30,92%	5,28%	49,83%	12,42%	1,55%	0,00%	100,00%	

**SECTOR PUBLICO PROVINCIAL NO FINANCIERO
ESTADO DE EJECUCION PRESUPUESTARIA DE GASTOS
COMPOSICION DEL GASTO POR JURISDICCION Y POR FINALIDAD
- AL 31/12/2007 -**

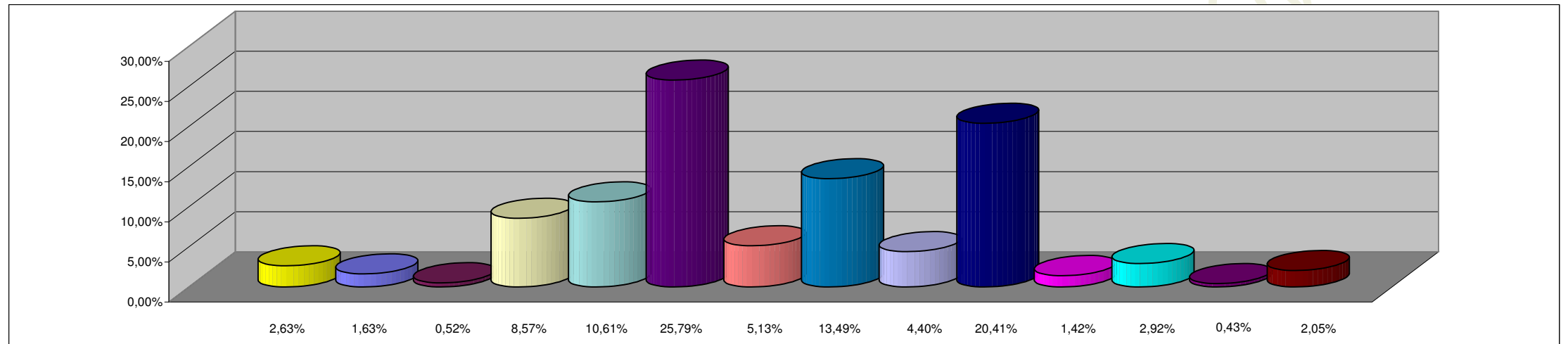

REFERENCIAS

JURISDICCION	PORCENTAJE
02 - PODER JUDICIAL	2,63%
10 - GOBERNACION	1,63%
15- SECRETARIA GENERAL DE LA GOBERNACION	0,52%
20 - MINISTERIO DE GOBIERNO Y JUSTICIA	8,57%
25 - MINISTERIO DE OBRAS Y SERVICIOS PUBLICOS	10,61%
30 - MINISTERIO DE HACIENDA Y FINANZAS	25,79%
35 - SECRETARIA DE VIVIENDA Y DES. URBANO	5,13%
40 - MINISTERIO DE SALUD	13,49%
45 - SECRETARIA DE DESARROLLO SOCIAL	4,40%
50 - MIN.DE EDUCACION, CULTURA, CIENCIA Y TECNOL.	20,41%
60 - MINISTERIO DE PRODUCCION Y DESARROLLO	1,42%
70 - SECRETARIA DEL AGUA Y DEL AMBIENTE	2,92%
80 - TRIBUNAL DE CUENTAS	0,43%
85 - SECRETARIA DE ESTADO DE MIINERIA	2,05%
TOTAL DEL PORCENTAJE	100,00%

SECTOR PUBLICO PROVINCIAL NO FINANCIERO
ESTADO DE EJECUCION PRESUPUESTARIA DE GASTOS
COMPOSICION DEL GASTO POR FINALIDAD
- AL 31/12/2007 -

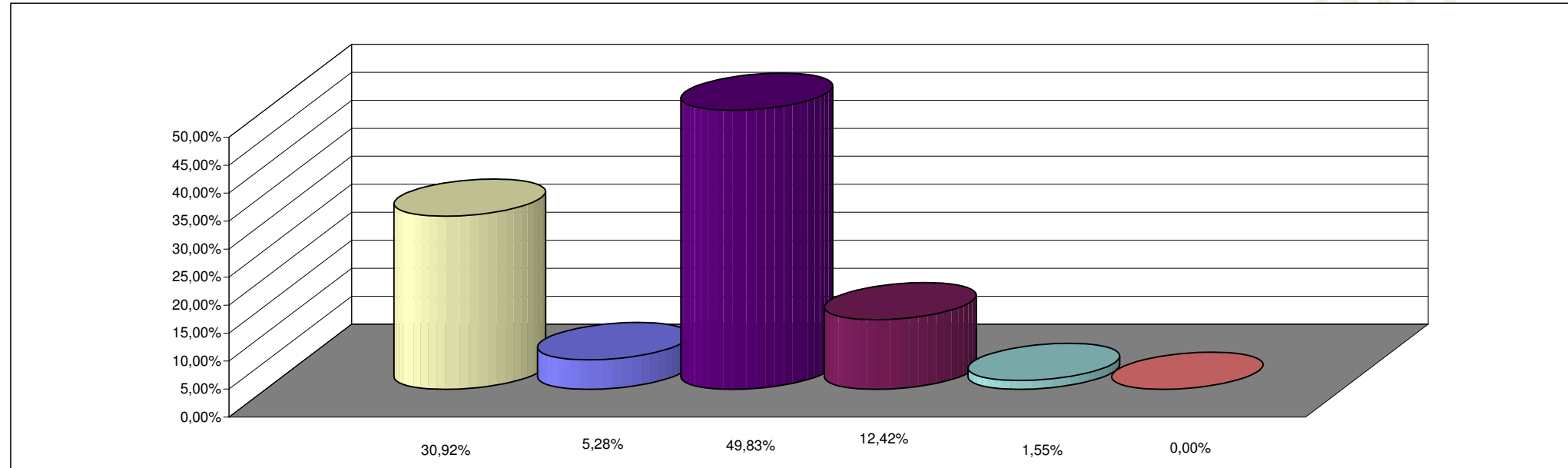

REFERENCIAS

FINALIDAD	PORCENTAJE
ADMINISTRACION GUBERNAMENTAL	30,92%
SERVICIOS DE SEGURIDAD	5,28%
SERVICIOS SOCIALES	49,83%
SERVICIOS ECONOMICOS	12,42%
DEUDA PUBLICA	1,55%
NO CLASIFICADO	0,00%
TOTAL DEL PORCENTAJE	100,00%