

**SECTOR PUBLICO PROVINCIAL NO FINANCIERO**  
**ESTADO DE EJECUCION PRESUPUESTARIA DE GASTOS**  
**COMPOSICION DEL GASTO POR JURISDICCION Y POR INCISO**  
**- AL 31/12/2009 -**

Inciso	1 GASTOS EN PERSONAL	2 BIENES DE CONSUMO	3 SERVICIOS NO PERSONALES	4 BIENES DE USO	5 TRANSFERENCIAS	6 ACTIVOS FINANCIEROS	7 SERV. DE LA D. Y DISM.O.PAS.	TOTAL	PARTICIPACION PORCENTUAL (%)
<b>Jurisdicción</b>									
01 - PODER LEGISLATIVO	0,00	0,00	0,00	0,00	0,00	0,00	0,00	<b>0,00</b>	<b>0,00%</b>
02 - PODER JUDICIAL	96.679.328,50	1.948.879,66	5.142.724,46	538.165,95	139.554,00	0,00	0,00	<b>104.448.652,57</b>	<b>3,21%</b>
10 - GOBERNACION	25.931.389,01	2.579.137,14	15.034.714,68	867.559,90	4.701.254,32	526.000,00	0,00	<b>49.640.055,05</b>	<b>1,53%</b>
15 - SECRETARIA GENERAL DE LA GOBERNACION	13.239.342,73	240.812,26	969.141,57	75.575,02	5.032.312,07	0,00	0,00	<b>19.557.183,65</b>	<b>0,60%</b>
20 - MINISTERIO DE GOBIERNO Y JUSTICIA	179.575.185,55	11.141.864,96	7.530.528,08	3.445.883,20	45.771.489,87	0,00	0,00	<b>247.464.951,66</b>	<b>7,61%</b>
25 - MINISTERIO DE OBRAS Y SERV. PUBLICOS	117.901.037,41	21.334.174,67	27.661.324,30	109.036.278,77	31.790.109,79	0,00	0,00	<b>307.722.924,94</b>	<b>9,47%</b>
30 - MINISTERIO DE HACIENDA Y FINANZAS	48.164.946,43	987.858,87	88.754.326,08	329.742,18	634.762.135,23	23.955.509,41	42.395.707,49	<b>839.350.225,69</b>	<b>25,82%</b>
35 - SECRETARIA DE VIVIENDA Y DES. URBANO	13.272.749,36	867.702,06	3.570.589,42	83.167.978,96	21.901.693,24	695.072,02	0,00	<b>123.475.785,06</b>	<b>3,80%</b>
40 - MINISTERIO DE SALUD	272.481.920,21	75.433.239,25	151.700.867,55	8.299.209,42	5.503.843,84	0,00	0,00	<b>513.419.080,27</b>	<b>15,79%</b>
45 - MINISTERIO DE DESARROLLO SOCIAL	26.777.156,02	1.525.413,16	1.601.986,11	159.397,84	51.198.666,90	0,00	0,00	<b>81.262.620,03</b>	<b>2,50%</b>
50 - MIN. DE EDUCACION, CIENCIA Y TEC.	683.750.681,25	1.418.033,94	11.299.683,07	15.124.056,99	73.912.127,24	0,00	0,00	<b>785.504.582,49</b>	<b>24,16%</b>
60 - MINISTERIO DE PROD. Y DESARROLLO	20.294.684,65	1.280.986,67	2.082.640,48	2.973.332,74	5.448.935,73	5.391.303,40	0,00	<b>37.471.883,67</b>	<b>1,15%</b>
70 - SECRETARIA DE AGUA Y DEL AMBIENTE	68.842.407,58	5.470.450,76	6.730.720,88	17.050.585,01	6.000,00	0,00	0,00	<b>98.100.164,23</b>	<b>3,02%</b>
80 - TRIBUNAL DE CUENTAS	14.121.905,64	186.725,37	548.176,06	48.471,00	534.372,96	0,00	0,00	<b>15.439.651,03</b>	<b>0,48%</b>
85 - SECRETARIA DE ESTADO DE MINERIA	2.809.754,93	232.527,59	1.526.820,08	8.059,21	23.280.769,60	0,00	0,00	<b>27.857.931,41</b>	<b>0,86%</b>
<b>TOTAL</b>	<b>1.583.842.489,27</b>	<b>124.647.806,36</b>	<b>324.154.242,82</b>	<b>241.124.296,19</b>	<b>903.983.264,79</b>	<b>30.567.884,83</b>	<b>42.395.707,49</b>	<b>3.250.715.691,75</b>	<b>100,00%</b>
<b>PARTICIPACION PORCENTUAL (%)</b>	<b>48,72%</b>	<b>3,84%</b>	<b>9,97%</b>	<b>7,42%</b>	<b>27,81%</b>	<b>0,94%</b>	<b>1,30%</b>	<b>100,00%</b>	

**SECTOR PUBLICO PROVINCIAL NO FINANCIERO**  
**COMPOSICION DEL GASTO POR JURISDICCION**  
**- AL 31/12/2009 -**

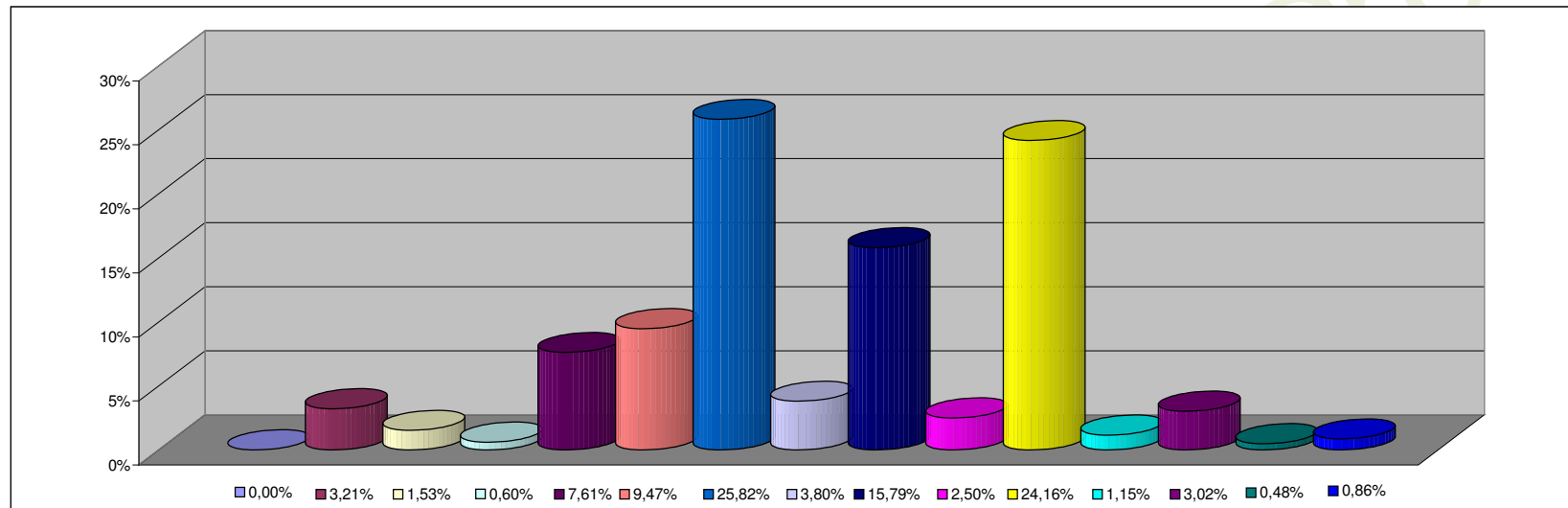

**REFERENCIAS**

JURISDICCION	PARTICIPACION PORCENTUAL %
01 -PODER LEGISLATIVO	0,00%
02 -PODER JUDICIAL	3,21%
10 -GOBERNACION	1,53%
15 -SECRETARIA GENERAL DE LA GOBERNACION	0,60%
20 -MINISTERIO DE GOBIERNO Y JUSTICIA	7,61%
25 -MINISTERIO DE OBRAS Y SERV. PUBLICOS	9,47%
30 -MINISTERIO DE HACIENDA Y FINANZAS	25,82%
35 - SECRETARIA DE VIVIENDA Y DES. URBANO	3,80%
40 -MINISTERIO DE SALUD	15,79%
45 -MINISTERIO DE DESARROLLO SOCIAL	2,50%
50 -MIN. DE EDUCACION, CIENCIA Y TEC.	24,16%
60 -MINISTERIO DE PROD. Y DESARROLLO	1,15%
70 -SECRETARIA DE AGUA Y DEL AMBIENTE	3,02%
80 -TRIBUNAL DE CUENTAS	0,48%
85 -SECRETARIA DE ESTADO DE MINERIA	0,86%
<b>TOTAL</b>	<b>100,00%</b>

**SECTOR PUBLICO PROVINCIAL NO FINANCIERO**  
**COMPOSICION DEL GASTO POR INCISO**  
**- AL 31/12/2009 -**

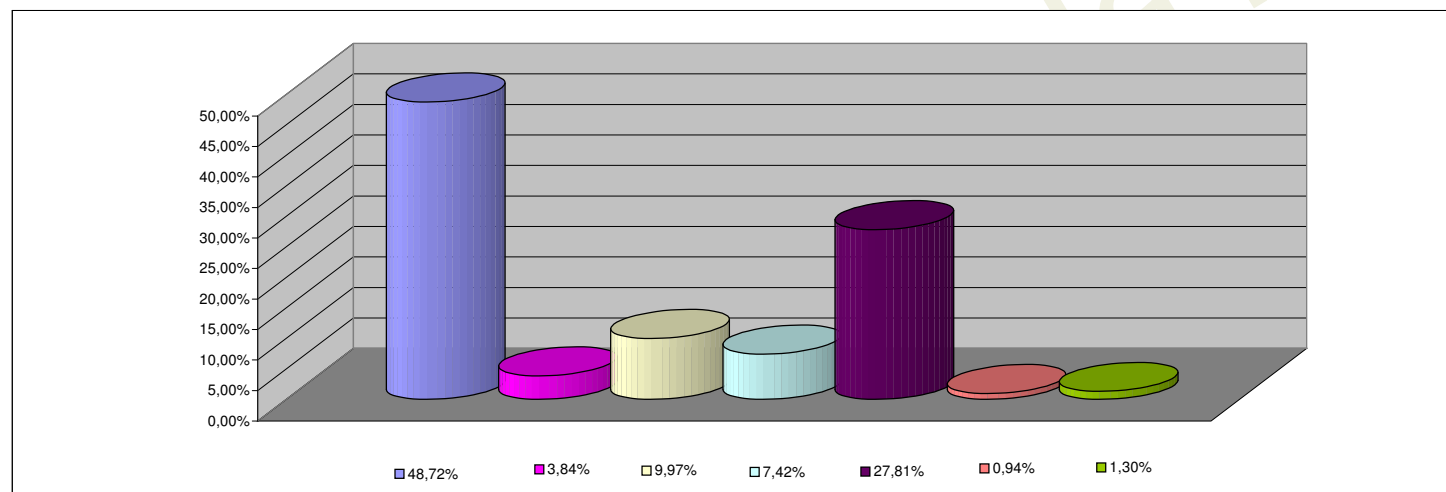

**REFERENCIAS**

<b>INCISO</b>	<b>PARTICIPACION PORCENTUAL %</b>
1 - GASTOS EN PERSONAL	48,72%
2 - BIENES DE CONSUMO	3,84%
3 - SERVICIOS NO PERSONALES	9,97%
4 - BIENES DE USO	7,42%
5 - TRANSFERENCIAS	27,81%
6 - ACTIVOS FINANCIEROS	0,94%
7 - SERV. DE LA DEUDA Y DISM. OTROS PASIVOS	1,30%
<b>TOTAL</b>	<b>100,00%</b>