

**SECTOR PUBLICO PROVINCIAL NO FINANCIERO**  
**ESTADO DE EJECUCION PRESUPUESTARIA DE GASTOS**  
**COMPOSICION DEL GASTO POR JURISDICCION Y POR FINALIDAD**  
**- AL 31/12/2010 -**

<i>Jurisdicción</i>	<i>Finalidad</i>	ADMINISTRACION GUBERNAMENTAL	SERVICIOS DE SEGURIDAD	SERVICIOS SOCIALES	SERVICIOS ECONOMICOS	DEUDA PUBLICA	NO CLASIFICADO	TOTAL	PARTICIPACION PORCENTUAL
01	PODER LEGISLATIVO	0,00	0,00	0,00	0,00	0,00	0,00	<b>0,00</b>	<b>0,00%</b>
02	PODER JUDICIAL	130.242.493,37	0,00	0,00	0,00	0,00	0,00	<b>130.242.493,37</b>	<b>3,21%</b>
10	GOBERNACION	30.214.009,12	0,00	22.919.440,19	7.671.778,69	0,00	0,00	<b>60.805.228,00</b>	<b>1,50%</b>
15	SECRETARIA GENERAL DE LA GOBERNACION	17.535.312,63	0,00	5.264.917,69	0,00	0,00	0,00	<b>22.800.230,32</b>	<b>0,56%</b>
20	MINISTERIO DE GOBIERNO Y JUSTICIA	58.411.321,60	210.048.219,72	27.788.628,86	3.226.970,87	0,00	0,00	<b>299.475.141,05</b>	<b>7,38%</b>
25	MINISTERIO DE OBRAS Y SERVICIOS PUBLICOS	87.849.210,09	25.200,00	65.093.420,59	246.359.548,44	0,00	0,00	<b>399.327.379,12</b>	<b>9,84%</b>
30	MINISTERIO DE HACIENDA Y FINANZAS	890.781.954,31	0,00	148.642.887,76	4.375.249,28	29.852.482,32	0,00	<b>1.073.652.573,67</b>	<b>26,46%</b>
35	SECRETARIA DE VIVIENDA Y DES. URBANO	560.878,58	0,00	132.815.292,50	0,00	0,00	0,00	<b>133.376.171,08</b>	<b>3,29%</b>
40	MINISTERIO DE SALUD	14.468.784,38	0,00	653.807.209,25	4.388.651,48	0,00	0,00	<b>672.664.645,11</b>	<b>16,58%</b>
45	MINISTERIO DE DESARROLLO SOCIAL	31.892.842,07	0,00	74.950.468,74	0,00	0,00	0,00	<b>106.843.310,81</b>	<b>2,64%</b>
50	MIN.DE EDUCACION, CIENCIA Y TECNOL.	6.758.309,06	0,00	902.385.065,93	0,00	0,00	0,00	<b>909.143.374,99</b>	<b>22,41%</b>
60	MINISTERIO DE PRODUCCION Y DESARROLLO	12.567.782,91	0,00	0,00	33.761.382,27	0,00	0,00	<b>46.329.165,18</b>	<b>1,14%</b>
70	SECRETARIA DEL AGUA Y DEL AMBIENTE	6.280.171,91	0,00	24.383.373,10	89.534.219,99	0,00	0,00	<b>120.197.765,00</b>	<b>2,96%</b>
80	TRIBUNAL DE CUENTAS	20.429.550,33	0,00	646.679,56	0,00	0,00	0,00	<b>21.076.229,89</b>	<b>0,52%</b>
85	SECRETARIA DE ESTADO DE MIINERIA	54.775.280,79	0,00	0,00	6.524.228,29	0,00	0,00	<b>61.299.509,08</b>	<b>1,51%</b>
<b>TOTAL</b>		<b>1.362.767.901,15</b>	<b>210.073.419,72</b>	<b>2.058.697.384,17</b>	<b>395.842.029,31</b>	<b>29.852.482,32</b>	<b>0,00</b>	<b>4.057.233.216,67</b>	<b>100,00%</b>
		<b>33,59%</b>	<b>5,18%</b>	<b>50,74%</b>	<b>9,76%</b>	<b>0,73%</b>	<b>0,00%</b>	<b>100,00%</b>	

**SECTOR PUBLICO PROVINCIAL NO FINANCIERO  
ESTADO DE EJECUCION PRESUPUESTARIA DE GASTOS  
COMPOSICION DEL GASTO POR JURISDICCION Y POR FINALIDAD  
- AL 31/12/2010 -**

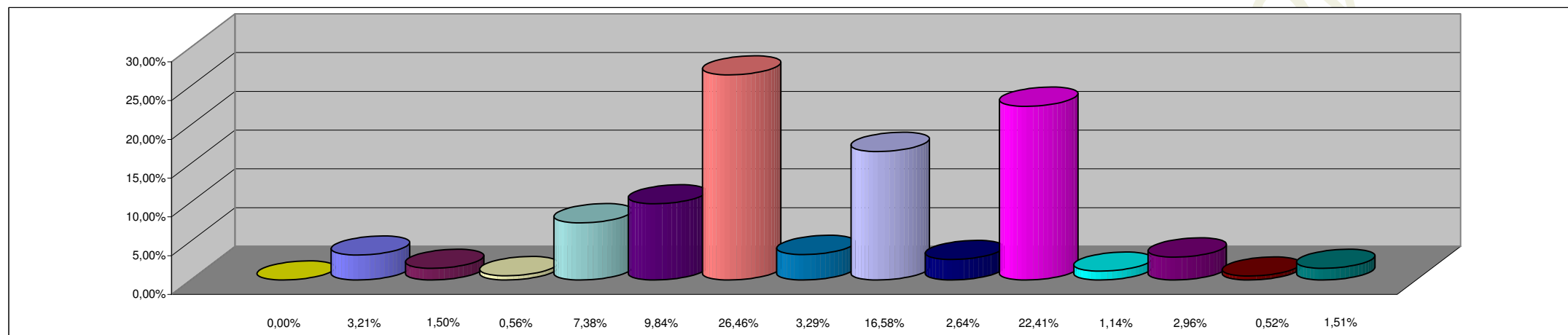

**REFERENCIAS**

<b>JURISDICCION</b>	<b>PORCENTAJE</b>
01 - PODER LEGISLATIVO	0,00%
02 - PODER JUDICIAL	3,21%
10 - GOBERNACION	1,50%
15- SECRETARIA GENERAL DE LA GOBERNACION	0,56%
20 - MINISTERIO DE GOBIERNO Y JUSTICIA	7,38%
25 - MINISTERIO DE OBRAS Y SERVICIOS PUBLICOS	9,84%
30 - MINISTERIO DE HACIENDA Y FINANZAS	26,46%
35 - SECRETARIA DE VIVIENDA Y DES. URBANO	3,29%
40 - MINISTERIO DE SALUD	16,58%
45 - MINISTERIO DE DESARROLLO SOCIAL	2,64%
50 - MIN.DE EDUCACION, CIENCIA Y TECNOL.	22,41%
60 - MINISTERIO DE PRODUCCION Y DESARROLLO	1,14%
70 - SECRETARIA DEL AGUA Y DEL AMBIENTE	2,96%
80 - TRIBUNAL DE CUENTAS	0,52%
85 - SECRETARIA DE ESTADO DE MINERIA	1,51%
<b>TOTAL DEL PORCENTAJE</b>	<b>100,00%</b>

**SECTOR PUBLICO PROVINCIAL NO FINANCIERO  
ESTADO DE EJECUCION PRESUPUESTARIA DE GASTOS  
COMPOSICION DEL GASTO POR FINALIDAD  
- AL 31/12/2010 -**

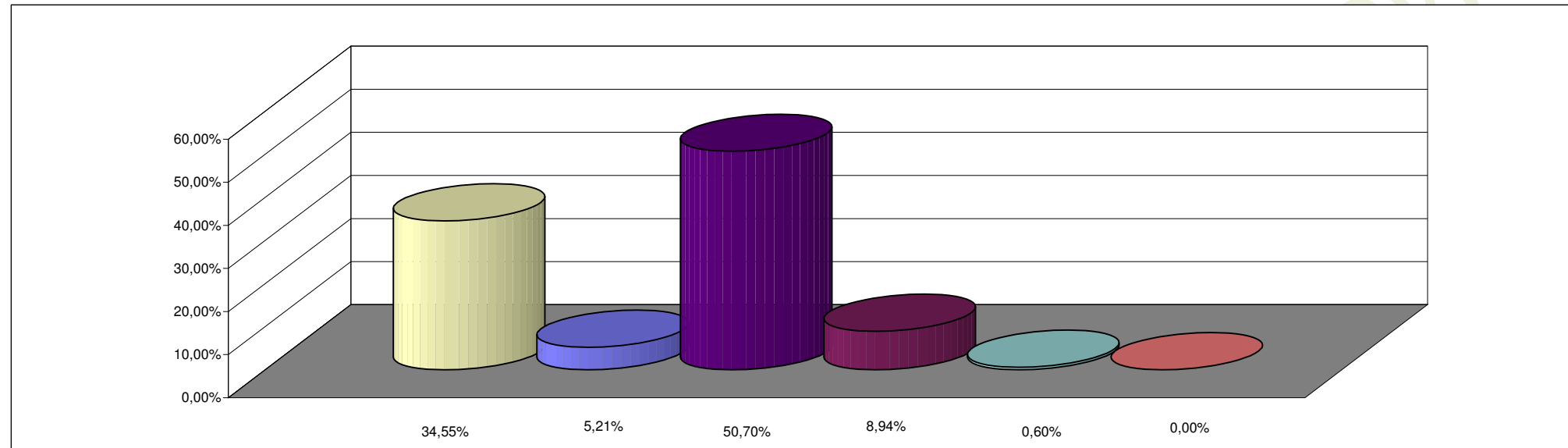

**REFERENCIAS**

<b>FINALIDAD</b>	<b>PORCENTAJE</b>
ADMINISTRACION GUBERNAMENTAL	34,55%
SERVICIOS DE SEGURIDAD	5,21%
SERVICIOS SOCIALES	50,70%
SERVICIOS ECONOMICOS	8,94%
DEUDA PUBLICA	0,60%
NO CLASIFICADO	0,00%
<b>TOTAL DEL PORCENTAJE</b>	<b>100,00%</b>