

SECTOR PUBLICO PROVINCIAL NO FINANCIERO
ESTADO DE EJECUCION PRESUPUESTARIA DE GASTOS
COMPOSICION DEL GASTO POR JURISDICCION Y POR INCISO
- AL 07/12/2011 -

| <i>Inciso</i> | 1 | 2 | 3 | 4 | 5 | 6 | 7 | | PARTICIPACION PORCENTUAL (%) |
|---|-------------------------|-----------------------|----------------------------|-----------------------|-------------------------|------------------------|---------------------------------|-------------------------|------------------------------------|
| <i>Jurisdicción</i> | GASTOS EN PERSONAL | BIENES DE CONSUMO | SERVICIOS NO PERSONALES | BIENES DE USO | TRANSFERENCIAS | ACTIVOS FINANCIEROS | SERV. DE LA D. Y DISM.O.PAS. | TOTAL | |
| 02 - PODER JUDICIAL | 148.613.206,25 | 2.346.466,11 | 6.165.698,97 | 1.618.053,26 | 344.408,32 | 0,00 | 0,00 | 159.087.832,91 | 3,22% |
| 10 - GOBERNACION | 41.863.386,52 | 4.248.156,38 | 27.401.136,11 | 390.984,16 | 8.958.757,32 | 365.000,00 | 0,00 | 83.227.420,49 | 1,69% |
| 15 - SECRETARIA GENERAL DE LA GOBERNACION | 20.158.794,42 | 441.044,87 | 984.809,48 | 53.025,77 | 4.883.500,85 | 0,00 | 0,00 | 26.521.175,39 | 0,54% |
| 20 - MINISTERIO DE GOBIERNO Y JUSTICIA | 292.808.572,07 | 14.434.845,53 | 9.019.848,31 | 1.483.303,22 | 71.249.577,99 | 0,00 | 0,00 | 388.996.147,12 | 7,88% |
| 25 - MINISTERIO DE OBRAS Y SERV. PUBLICOS | 187.085.285,41 | 27.479.085,21 | 48.534.702,34 | 101.571.583,21 | 100.925.315,48 | 0,00 | 0,00 | 465.595.971,65 | 9,43% |
| 30 - MINISTERIO DE HACIENDA Y FINANZAS | 78.580.808,95 | 1.313.272,75 | 135.610.249,28 | 351.384,03 | 1.037.670.040,85 | 61.726.955,59 | 3.161.197,25 | 1.318.413.908,70 | 26,71% |
| 35 - SECRETARIA DE VIVIENDA Y DES. URBANO | 20.964.765,02 | 1.185.334,71 | 6.185.724,41 | 117.003.022,95 | 42.750.764,00 | 420.619,26 | 0,00 | 188.510.230,35 | 3,82% |
| 40 - MINISTERIO DE SALUD | 427.405.409,53 | 113.406.188,24 | 247.706.858,43 | 4.523.266,86 | 9.576.582,15 | 0,00 | 0,00 | 802.618.305,21 | 16,26% |
| 45 - MINISTERIO DE DESARROLLO SOCIAL | 44.758.661,58 | 3.037.213,02 | 2.709.821,11 | 947.536,36 | 78.872.163,11 | 0,00 | 0,00 | 130.325.395,18 | 2,64% |
| 50 - MIN. DE EDUCACION, CIENCIA Y TEC. | 920.869.648,23 | 2.622.602,46 | 29.754.395,27 | 17.696.663,38 | 96.848.411,87 | 0,00 | 0,00 | 1.067.791.721,21 | 21,64% |
| 60 - MINISTERIO DE PROD. Y DESARROLLO | 33.946.341,04 | 1.203.529,78 | 2.368.902,58 | 9.339.297,41 | 12.268.928,32 | 5.079.128,36 | 0,00 | 64.206.127,49 | 1,30% |
| 70 - SECRETARIA DE AGUA Y DEL AMBIENTE | 112.433.259,82 | 6.267.253,96 | 8.455.373,06 | 27.201.535,46 | 0,00 | 0,00 | 0,00 | 154.357.422,30 | 3,13% |
| 80 - TRIBUNAL DE CUENTAS | 25.605.387,33 | 299.932,01 | 972.795,98 | 40.009,15 | 970.519,15 | 0,00 | 0,00 | 27.888.643,62 | 0,57% |
| 85 - SECRETARIA DE ESTADO DE MINERIA | 5.793.730,14 | 568.231,79 | 2.670.481,77 | 198.086,63 | 48.703.907,65 | 0,00 | 0,00 | 57.934.437,98 | 1,17% |
| TOTAL | 2.360.887.256,31 | 178.853.156,82 | 528.540.797,10 | 282.417.751,85 | 1.514.022.877,06 | 67.591.703,21 | 3.161.197,25 | 4.935.474.739,60 | 100,00% |
| PARTICIPACION PORCENTUAL (%) | 47,84% | 3,62% | 10,71% | 5,72% | 30,68% | 1,37% | 0,06% | 100,00% | |

**SECTOR PUBLICO PROVINCIAL NO FINANCIERO
COMPOSICION DEL GASTO POR JURISDICCION
- AL 07/12/2011 -**

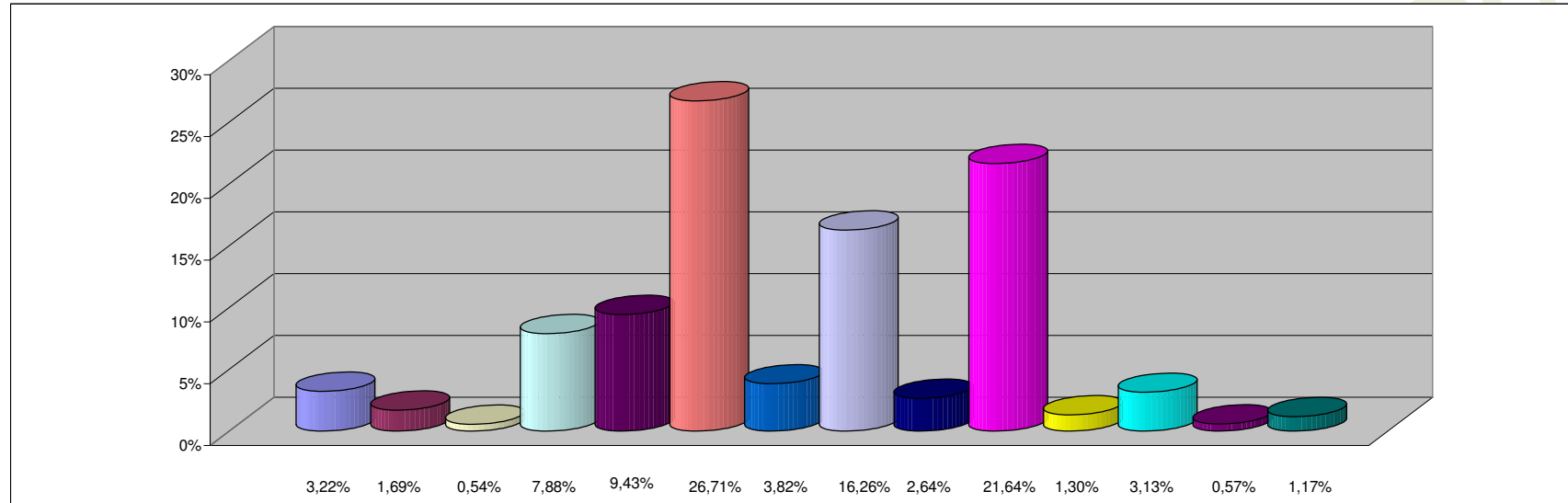

REFERENCIAS

| JURISDICCION | PARTICIPACION PORCENTUAL % |
|---|----------------------------|
| 02 - PODER JUDICIAL | 3,22% |
| 10 - GOBERNACION | 1,69% |
| 15 - SECRETARIA GENERAL DE LA GOBERNACION | 0,54% |
| 20 - MINISTERIO DE GOBIERNO Y JUSTICIA | 7,88% |
| 25 - MINISTERIO DE OBRAS Y SERV. PUBLICOS | 9,43% |
| 30 - MINISTERIO DE HACIENDA Y FINANZAS | 26,71% |
| 35 - SECRETARIA DE VIVIENDA Y DES. URBANO | 3,82% |
| 40 - MINISTERIO DE SALUD | 16,26% |
| 45 - MINISTERIO DE DESARROLLO SOCIAL | 2,64% |
| 50 - MIN. DE EDUCACION, CIENCIA Y TEC. | 21,64% |
| 60 - MINISTERIO DE PROD. Y DESARROLLO | 1,30% |
| 70 - SECRETARIA DE AGUA Y DEL AMBIENTE | 3,13% |
| 80 - TRIBUNAL DE CUENTAS | 0,57% |
| 85 - SECRETARIA DE ESTADO DE MINERIA | 1,17% |
| TOTAL | 100,00% |

SECTOR PUBLICO PROVINCIAL NO FINANCIERO
COMPOSICION DEL GASTO POR INCISO
- AL 07/12/2011 -

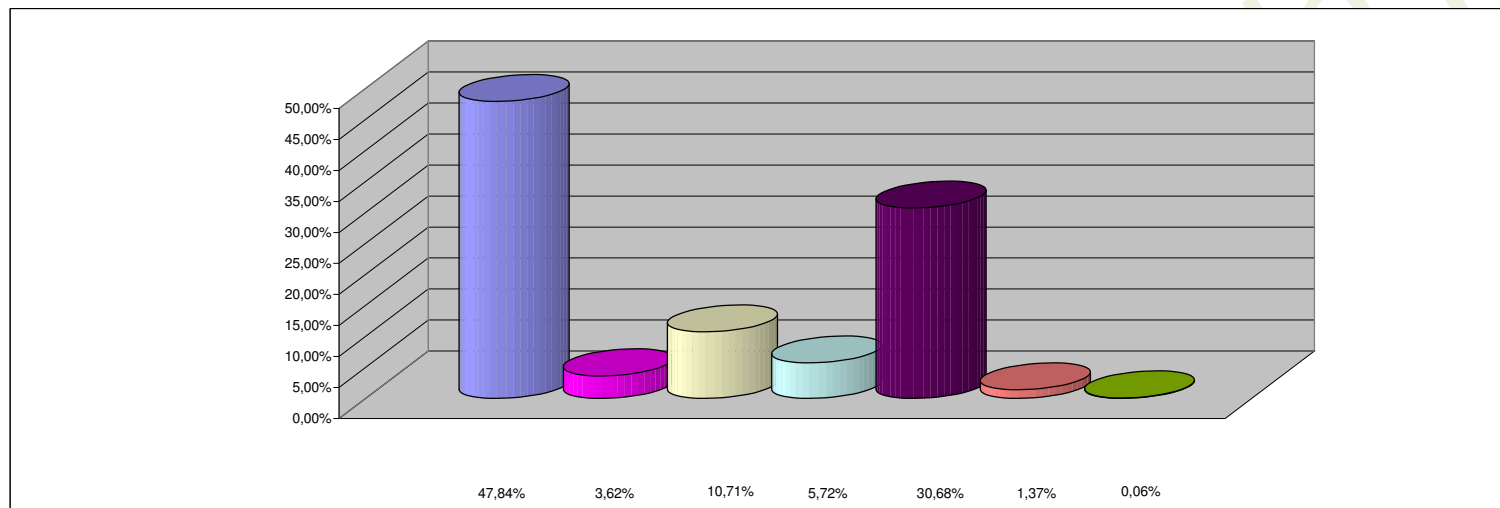

REFERENCIAS

| INCISO | PARTICIPACION PORCENTUAL % |
|---|-----------------------------------|
| 1 - GASTOS EN PERSONAL | 47,84% |
| 2 - BIENES DE CONSUMO | 3,62% |
| 3 - SERVICIOS NO PERSONALES | 10,71% |
| 4 - BIENES DE USO | 5,72% |
| 5 - TRANSFERENCIAS | 30,68% |
| 6 - ACTIVOS FINANCIEROS | 1,37% |
| 7 - SERV. DE LA DEUDA Y DISM. OTROS PASIVOS | 0,06% |
| TOTAL | 100,00% |