

SECTOR PUBLICO PROVINCIAL NO FINANCIERO
ESTADO DE EJECUCION PRESUPUESTARIA DE GASTOS
COMPOSICION DEL GASTO POR JURISDICCION Y POR FINALIDAD
- AL 31/12/2012 -

<i>Finalidad</i>	<i>ADMINISTRACION GUBERNAMENTAL</i>	<i>SERVICIOS DE SEGURIDAD</i>	<i>SERVICIOS SOCIALES</i>	<i>SERVICIOS ECONOMICOS</i>	<i>DEUDA PUBLICA</i>	<i>NO CLASIFICADO</i>	<i>TOTAL</i>	<i>PARTICIPACION PORCENTUAL</i>
01 - PODER LEGISLATIVO	0,00	0,00	0,00	0,00	0,00	0,00	0,00	0,00%
02 - PODER JUDICIAL	248.550.806,76	0,00	0,00	0,00	0,00	0,00	248.550.806,76	3,54%
10 - GOBERNACION	50.956.760,15	0,00	62.924.913,37	12.166.105,69	0,00	0,00	126.047.779,21	1,79%
15 - SECRETARIA GENERAL DE LA GOBERNACION	30.788.307,72	0,00	8.025.311,52	0,00	0,00	0,00	38.813.619,24	0,55%
20 - MINISTERIO DE GOBIERNO Y JUSTICIA	122.726.839,27	402.837.292,68	10.878.059,30	4.292.979,11	0,00	0,00	540.735.170,36	7,69%
25 - MINISTERIO DE OBRAS Y SERVICIOS PUBLICOS	159.370.735,92	0,00	42.220.322,06	396.437.280,52	0,00	0,00	598.028.338,50	8,51%
30 - MINISTERIO DE HACIENDA Y FINANZAS	1.594.930.298,54	0,00	256.355.589,21	5.770.748,01	5.833.931,63	1.280.549,60	1.864.171.116,99	26,51%
35 - SECRETARIA DE VIVIENDA Y DES. URBANO	48.980,02	0,00	283.789.004,29	2.164.938,23	0,00	0,00	286.002.922,54	4,07%
40 - MINISTERIO DE SALUD	29.654.221,76	0,00	1.143.908.484,90	8.235.504,84	0,00	0,00	1.181.798.211,50	16,81%
45 - MINISTERIO DE DESARROLLO SOCIAL	67.615.010,39	0,00	105.639.022,63	0,00	0,00	0,00	173.254.033,02	2,46%
50 - MIN.DE EDUCACION, CIENCIA Y TECNOL.	11.048.699,40	0,00	1.503.148.342,28	0,00	0,00	0,00	1.514.197.041,68	21,54%
55 - MIN.DE SERVICIOS PUBLICOS	83.230.276,22	0,00	17.896.244,23	116.373.432,37	0,00	0,00	217.499.952,82	3,09%
60 - MINISTERIO DE PRODUCCION Y DESARROLLO	27.845.965,12	0,00	0,00	65.235.210,97	0,00	0,00	93.081.176,09	1,32%
65 - SEC.DE ESTADO DEL AMB.Y DES.SUSTENTABLE	7.013.687,13	0,00	0,00	19.283.507,64	0,00	0,00	26.297.194,77	0,37%
70 - SECRETARIA DEL AGUA Y DEL AMBIENTE	680.230,56	0,00	1.851.424,51	8.619.222,80	0,00	0,00	11.150.877,87	0,16%
80 - TRIBUNAL DE CUENTAS	38.399.123,70	0,00	1.145.129,49	0,00	0,00	0,00	39.544.253,19	0,56%
85 - SECRETARIA DE ESTADO DE MIINERIA	48.031.403,60	0,00	0,00	24.368.957,17	0,00	0,00	72.400.360,77	1,03%
TOTAL	2.520.891.346,26	402.837.292,68	3.437.781.847,79	662.947.887,35	5.833.931,63	1.280.549,60	7.031.572.855,31	100,00%
	35,85%	5,73%	48,89%	9,43%	0,08%	0,02%	100,00%	

**SECTOR PUBLICO PROVINCIAL NO FINANCIERO
ESTADO DE EJECUCION PRESUPUESTARIA DE GASTOS
COMPOSICION DEL GASTO POR JURISDICCION Y POR FINALIDAD
- AL 31/12/2012 -**

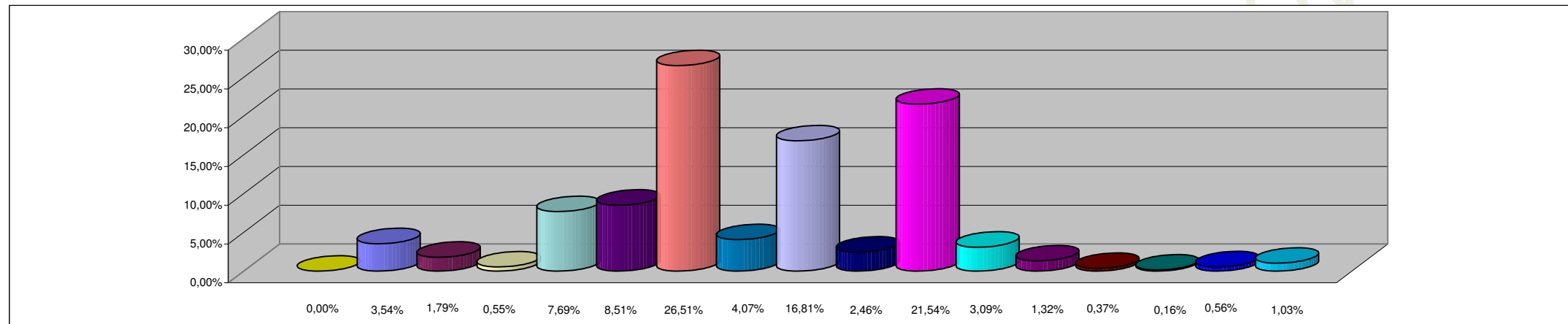

REFERENCIAS

JURISDICCION	PORCENTAJE
01 - PODER LEGISLATIVO	0,00%
02 - PODER JUDICIAL	3,54%
10 - GOBERNACION	1,79%
15 - SECRETARIA GENERAL DE LA GOBERNACION	0,55%
20 - MINISTERIO DE GOBIERNO Y JUSTICIA	7,69%
25 - MINISTERIO DE OBRAS Y SERVICIOS PUBLICOS	8,51%
30 - MINISTERIO DE HACIENDA Y FINANZAS	26,51%
35 - SECRETARIA DE VIVIENDA Y DES. URBANO	4,07%
40 - MINISTERIO DE SALUD	16,81%
45 - MINISTERIO DE DESARROLLO SOCIAL	2,46%
50 - MIN.DE EDUCACION, CIENCIA Y TECNOL.	21,54%
55 - MIN.DE SERVICIOS PUBLICOS	3,09%
60 - MINISTERIO DE PRODUCCION Y DESARROLLO	1,32%
65 - SEC.DE ESTADO DEL AMB.Y DES.SUSTENTABLE	0,37%
70 - SECRETARIA DEL AGUA Y DEL AMBIENTE	0,16%
80 - TRIBUNAL DE CUENTAS	0,56%
85 - SECRETARIA DE ESTADO DE MINERIA	1,03%
TOTAL DEL PORCENTAJE	100,00%

**SECTOR PUBLICO PROVINCIAL NO FINANCIERO
ESTADO DE EJECUCION PRESUPUESTARIA DE GASTOS
COMPOSICION DEL GASTO POR FINALIDAD
- AL 31/12/2012 -**

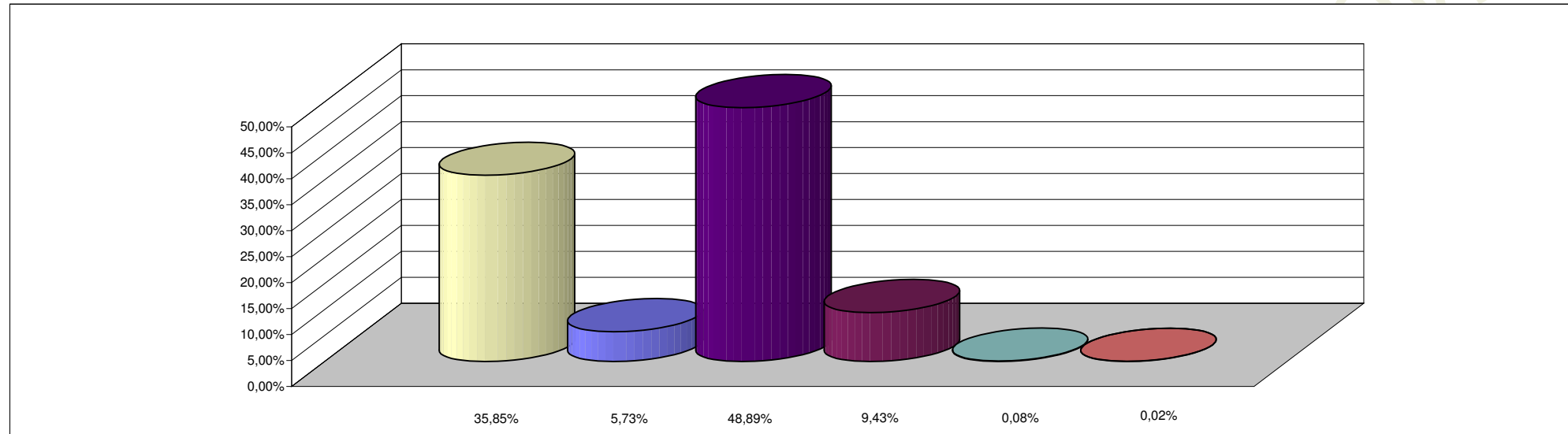

REFERENCIAS

FINALIDAD	PORCENTAJE
ADMINISTRACION GUBERNAMENTAL	35,85%
SERVICIOS DE SEGURIDAD	5,73%
SERVICIOS SOCIALES	48,89%
SERVICIOS ECONOMICOS	9,43%
DEUDA PUBLICA	0,08%
NO CLASIFICADO	0,02%
TOTAL DEL PORCENTAJE	100,00%