

SECTOR PUBLICO PROVINCIAL NO FINANCIERO
ESTADO DE EJECUCION PRESUPUESTARIA DE GASTOS
COMPOSICION DEL GASTO POR JURISDICCION Y POR FINALIDAD
- AL 31/12/2013 -

Jurisdicción	Finalidad	ADMINISTRACION GUBERNAMENTAL	SERVICIOS DE SEGURIDAD	SERVICIOS SOCIALES	SERVICIOS ECONOMICOS	DEUDA PUBLICA	NO CLASIFICADO	TOTAL	PARTICIPACION PORCENTUAL
01	PODER LEGISLATIVO	0,00	0,00	0,00	0,00	0,00	0,00	0,00	0,00%
02	PODER JUDICIAL	320.446.112,14	0,00	0,00	0,00	0,00	0,00	320.446.112,14	3,49%
10	GOBERNACION	76.426.931,49	0,00	81.758.172,73	28.821.599,86	0,00	0,00	187.006.704,08	2,04%
15	SECRETARIA GENERAL DE LA GOBERNACION	37.693.720,97	0,00	9.637.121,93	0,00	0,00	0,00	47.330.842,90	0,52%
20	MINISTERIO DE GOBIERNO Y JUSTICIA	119.197.619,88	518.961.017,52	18.157.576,45	6.947.416,38	0,00	0,00	663.263.630,23	7,23%
25	MINISTERIO DE OBRAS Y SERVICIOS PUBLICOS	234.712.661,65	0,00	94.561.114,40	482.461.276,12	0,00	0,00	811.735.052,17	8,85%
30	MINISTERIO DE HACIENDA Y FINANZAS	1.857.910.419,34	0,00	339.454.018,99	6.709.786,27	22.047.495,33	0,00	2.226.121.719,93	24,27%
35	SECRETARIA DE VIVIENDA Y DES. URBANO	7.736.316,89	0,00	628.104.925,30	0,00	0,00	0,00	635.841.242,19	6,93%
40	MINISTERIO DE SALUD	44.171.270,06	0,00	1.510.709.058,57	9.282.695,54	0,00	0,00	1.564.163.024,17	17,05%
45	MINISTERIO DE DESARROLLO SOCIAL	93.230.312,16	0,00	116.413.357,27	0,00	0,00	0,00	209.643.669,43	2,29%
50	MIN.DE EDUCACION, CIENCIA Y TECNOL.	16.072.883,70	0,00	1.944.617.566,44	0,00	0,00	0,00	1.960.690.450,14	21,38%
55	MIN.DE SERVICIOS PUBLICOS	129.551.410,93	0,00	12.010.996,18	123.872.568,71	0,00	0,00	265.434.975,82	2,89%
60	MINISTERIO DE PRODUCCION Y DESARROLLO	39.486.118,30	0,00	0,00	70.991.978,40	0,00	0,00	110.478.096,70	1,20%
65	SEC.DE ESTADO DEL AMB.Y DES.SUSTENTABLE	18.327.868,98	0,00	0,00	22.696.156,45	0,00	0,00	41.024.025,43	0,45%
80	TRIBUNAL DE CUENTAS	53.995.461,87	0,00	1.532.983,33	0,00	0,00	0,00	55.528.445,20	0,61%
85	SECRETARIA DE ESTADO DE MIINERIA	34.613.222,40	0,00	0,00	38.461.497,41	0,00	0,00	73.074.719,81	0,80%
TOTAL		3.083.572.330,76	518.961.017,52	4.756.956.891,59	790.244.975,14	22.047.495,33	0,00	9.171.782.710,34	100%
		33,62%	5,66%	51,86%	8,62%	0,24%	0,00%	100%	

SECTOR PUBLICO PROVINCIAL NO FINANCIERO
ESTADO DE EJECUCION PRESUPUESTARIA DE GASTOS
COMPOSICION DEL GASTO POR JURISDICCION Y POR FINALIDAD
- AL 31/12/2013 -

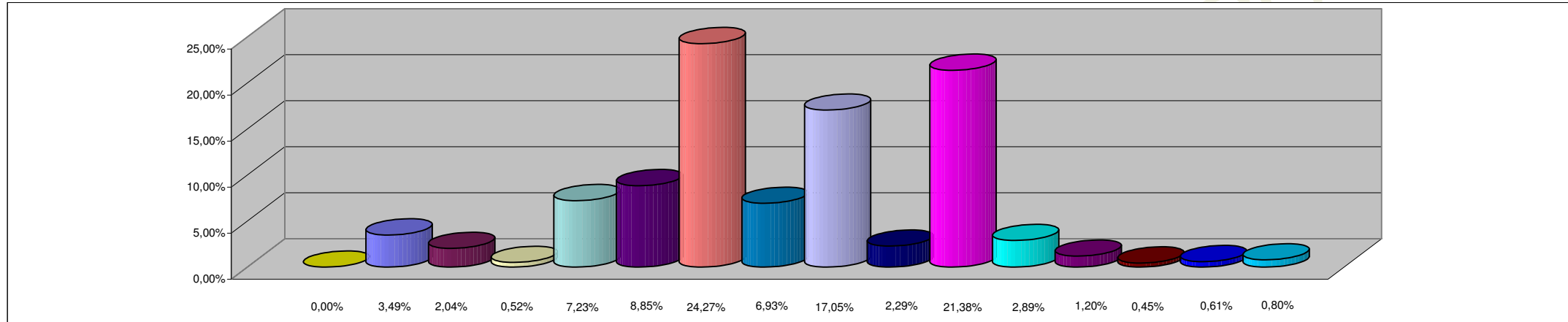

REFERENCIAS

JURISDICCION	PORCENTAJE
01 - PODER LEGISLATIVO	0,00%
02 - PODER JUDICIAL	3,49%
10 - GOBERNACION	2,04%
15- SECRETARIA GENERAL DE LA GOBERNACION	0,52%
20 - MINISTERIO DE GOBIERNO Y JUSTICIA	7,23%
25 - MINISTERIO DE OBRAS Y SERVICIOS PUBLICOS	8,85%
30 - MINISTERIO DE HACIENDA Y FINANZAS	24,27%
35 - SECRETARIA DE VIVIENDA Y DES. URBANO	6,93%
40 - MINISTERIO DE SALUD	17,05%
45 - MINISTERIO DE DESARROLLO SOCIAL	2,29%
50 - MIN.DE EDUCACION, CIENCIA Y TECNOL.	21,38%
55 - MIN.DE SERVICIOS PUBLICOS	2,89%
60 - MINISTERIO DE PRODUCCION Y DESARROLLO	1,20%
65 - SEC.DE ESTADO DEL AMB.Y DES.SUSTENTABLE	0,45%
80 - TRIBUNAL DE CUENTAS	0,61%
85 - SECRETARIA DE ESTADO DE MINERIA	0,80%
TOTAL DEL PORCENTAJE	100,00%

SECTOR PUBLICO PROVINCIAL NO FINANCIERO
ESTADO DE EJECUCION PRESUPUESTARIA DE GASTOS
COMPOSICION DEL GASTO POR FINALIDAD
- AL 31/12/2013 -

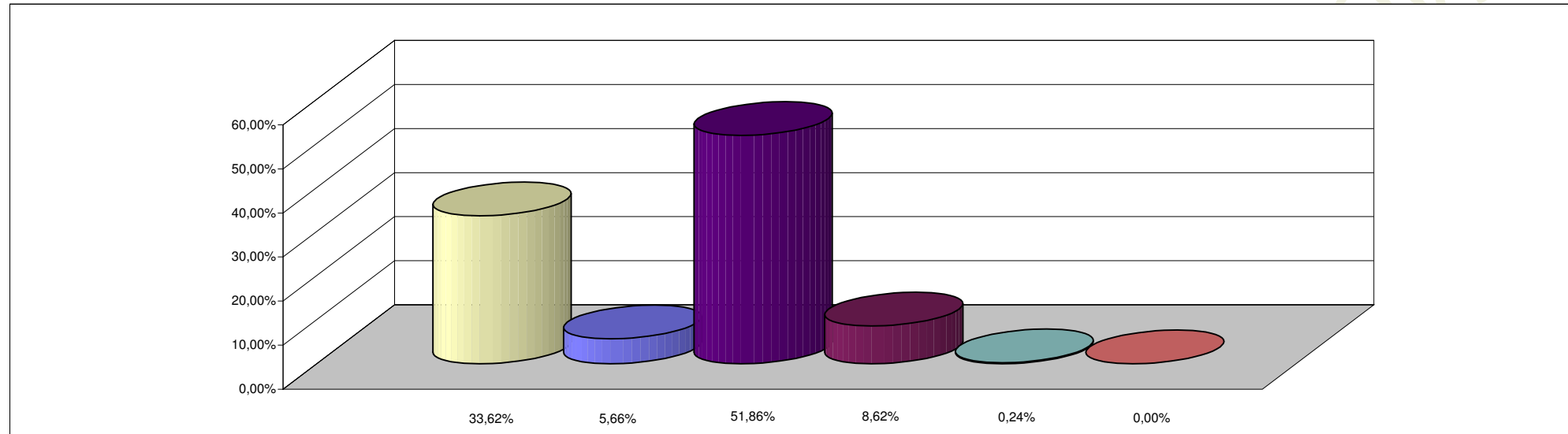

REFERENCIAS

FINALIDAD	PORCENTAJE
ADMINISTRACION GUBERNAMENTAL	33,62%
SERVICIOS DE SEGURIDAD	5,66%
SERVICIOS SOCIALES	51,86%
SERVICIOS ECONOMICOS	8,62%
DEUDA PUBLICA	0,24%
NO CLASIFICADO	0,00%
TOTAL DEL PORCENTAJE	100,00%