

**INFORMACION SOBRE EL ESTADO DE EJECUCION PRESUPUESTARIA DE GASTOS  
- AL 30/06/2016 -**

**SECTOR PUBLICO PROVINCIAL NO FINANCIERO**

OBJETO DE GASTO	CREDITO VIGENTE EJERCICIO 2016 (1)	COMPROMETIDO ACTUAL (2)	DEVENGADO ACTUAL (3)	DIFERENCIA CREDITO - DEVENGADO (4=1-3)	PORCENTAJE EN EJECUCION (5=3/1)
1 - GASTOS EN PERSONAL	9.041.335.224,46	4.696.564.375,51	4.695.807.727,96	4.345.527.496,50	51,94%
2 - BIENES DE CONSUMO	1.222.827.391,94	324.762.950,85	289.368.665,96	933.458.725,98	23,66%
3 - SERVICIOS NO PERSONALES	2.418.576.707,82	847.394.749,67	837.095.399,00	1.581.481.308,82	34,61%
4 - BIENES DE USO	2.728.873.008,23	447.241.960,90	437.261.697,61	2.291.611.310,62	16,02%
5 - TRANSFERENCIAS	6.281.118.082,25	2.565.893.642,39	2.525.340.517,97	3.755.777.564,28	40,21%
6 - ACTIVOS FINANCIEROS	255.556.594,51	52.797.038,02	52.797.038,02	202.759.556,49	20,66%
7 - SERVICIOS DE LA DEUDA Y D.O.P.	116.250.672,57	0,00	0,00	116.250.672,57	0,00%
<b>TOTAL</b>	<b>22.064.537.681,78</b>	<b>8.934.654.717,34</b>	<b>8.837.671.046,52</b>	<b>13.226.866.635,26</b>	<b>40,05%</b>

**SECTOR PUBLICO PROVINCIAL NO FINANCIERO  
ESTADO DE EJECUCION PRESUPUESTARIA DE GASTOS  
PORCENTAJE DE EJECUCION DEL GASTO POR INCISO  
- AL 30/06/2016 -**

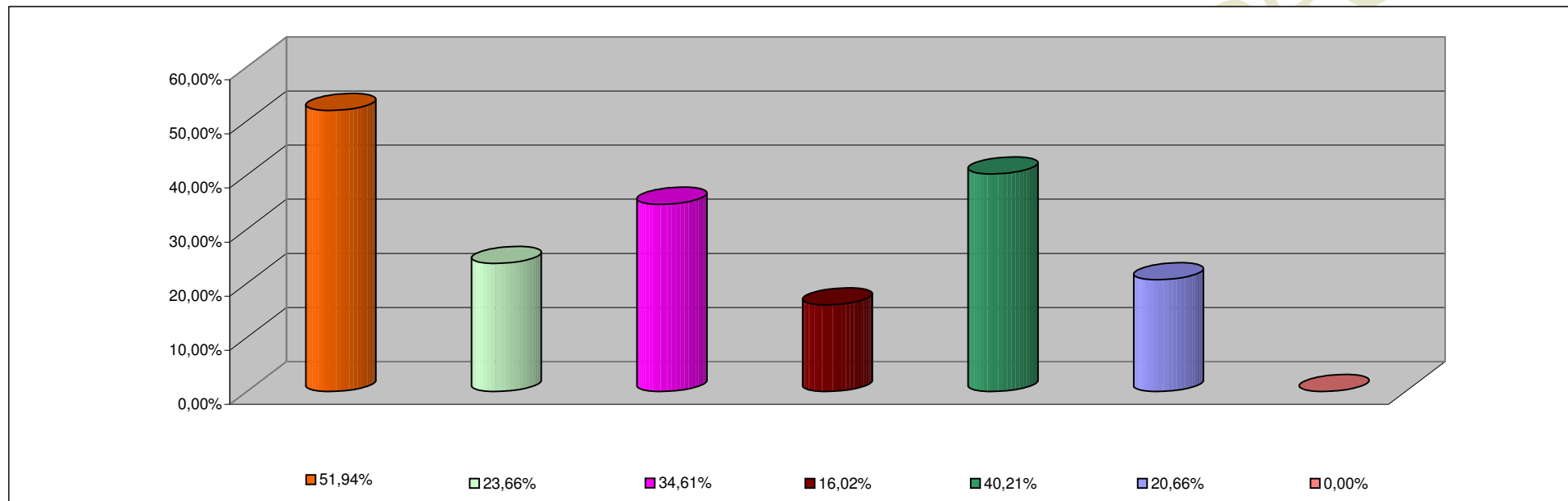

<b>INCISO</b>	<b>PORCENTAJE DE EJECUCION</b>
1 - GASTOS EN PERSONAL	51,94%
2 - BIENES DE CONSUMO	23,66%
3 - SERVICIOS NO PERSONALES	34,61%
4 - BIENES DE USO	16,02%
5 - TRANSFERENCIAS	40,21%
6 - ACTIVOS FINANCIEROS	20,66%
7 - SERV. DE LA DEUDA D.O.P.	0,00%

**INFORMACION SOBRE EL ESTADO DE EJECUCION PRESUPUESTARIA DE GASTOS  
- AL 30/06/2016 -**

**ADMINISTRACION CENTRAL**

<b>OBJETO DE GASTO</b>	<b>CREDITO VIGENTE EJERCICIO 2016 (1)</b>	<b>COMPROMETIDO ACTUAL (2)</b>	<b>DEVENGADO ACTUAL (3)</b>	<b>DIFERENCIA CREDITO - DEVENGADO (4=1-3)</b>	<b>PORCENTAJE EN EJECUCION (5=3/1)</b>
1 - GASTOS EN PERSONAL	8.397.708.767,23	4.361.701.399,19	4.360.944.751,64	4.036.764.015,59	51,93%
2 - BIENES DE CONSUMO	600.215.646,82	154.974.190,97	124.775.578,13	475.440.068,69	20,79%
3 - SERVICIOS NO PERSONALES	695.379.006,74	176.683.241,16	170.363.555,90	525.015.450,84	24,50%
4 - BIENES DE USO	1.767.074.894,26	175.180.829,70	169.207.003,06	1.597.867.891,20	9,58%
5 - TRANSFERENCIAS	5.542.282.635,32	2.386.776.009,25	2.346.222.884,83	3.196.059.750,49	42,33%
6 - ACTIVOS FINANCIEROS	30.789.689,51	80.000,00	80.000,00	30.709.689,51	0,26%
7 - SERVICIOS DE LA DEUDA Y D.O.P	116.250.672,57	0,00	0,00	116.250.672,57	0,00%
<b>TOTAL</b>	<b>17.149.701.312,45</b>	<b>7.255.395.670,27</b>	<b>7.171.593.773,56</b>	<b>9.978.107.538,89</b>	<b>41,82%</b>

**ADMINISTRACION CENTRAL**  
**ESTADO DE EJECUCION PRESUPUESTARIA DE GASTOS**  
**PORCENTAJE DE EJECUCION DEL GASTO POR INCISO**  
**- AL 30/06/2016 -**

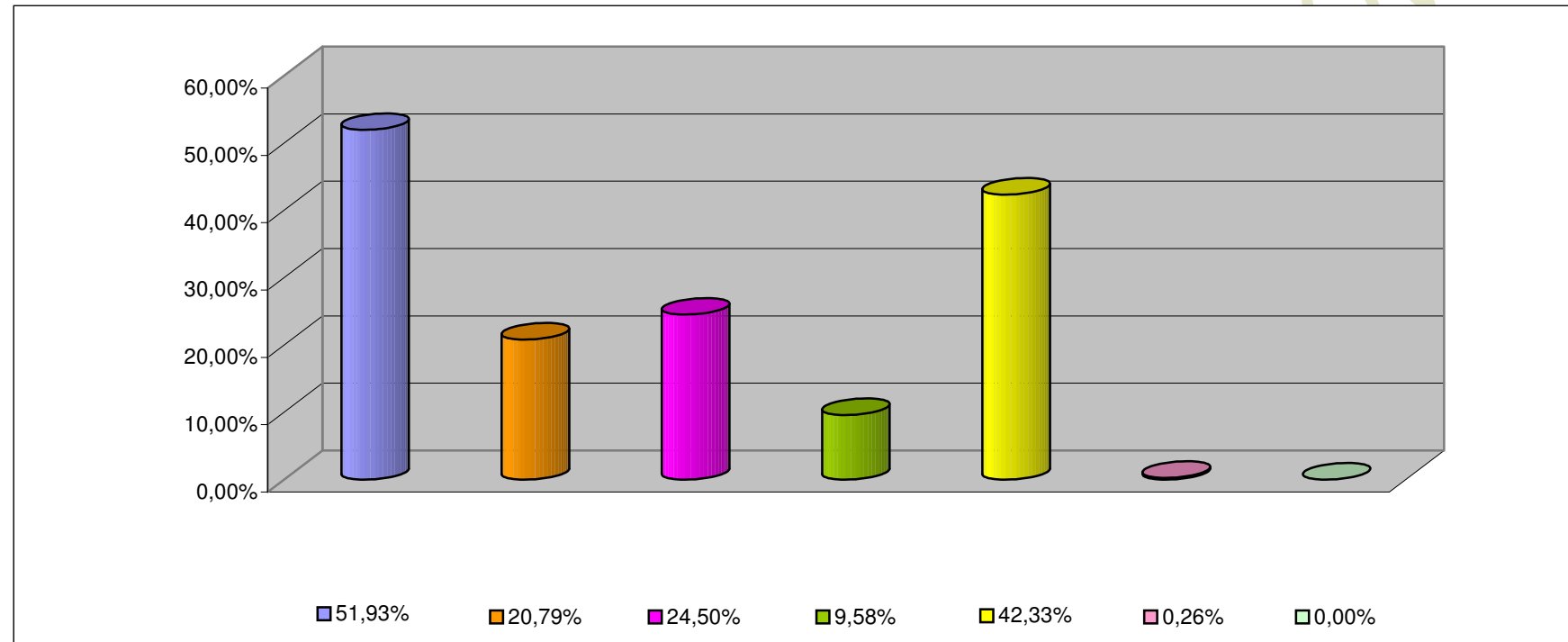

<b>INCISO</b>	<b>PORCENTAJE DE EJECUCION (%)</b>
1 - GASTOS EN PERSONAL	51,93%
2 - BIENES DE CONSUMO	20,79%
3 - SERVICIOS NO PERSONALES	24,50%
4 - BIENES DE USO	9,58%
5 - TRANSFERENCIAS	42,33%
6 - ACTIVOS FINANCIEROS	0,26%
7 - SERV. DE LA DEUDA D.O.P.	0,00%

**INFORMACION SOBRE EL ESTADO DE EJECUCION PRESUPUESTARIA DE GASTOS  
- AL 30/06/2016 -**

**ORGANISMOS DESCENTRALIZADOS**

<b>OBJETO DE GASTO</b>	<b>CREDITO VIGENTE EJERCICIO 2016 (1)</b>	<b>COMPROMETIDO ACTUAL (2)</b>	<b>DEVENGADO ACTUAL (3)</b>	<b>DIFERENCIA CREDITO - DEVENGADO (4=1-3)</b>	<b>PORCENTAJE EN EJECUCION (5=3/1)</b>
1 - GASTOS EN PERSONAL	556.051.922,23	290.759.257,47	290.759.257,47	265.292.664,76	52,29%
2 - BIENES DE CONSUMO	161.824.803,13	21.183.115,41	16.269.860,62	145.554.942,51	10,05%
3 - SERVICIOS NO PERSONALES	613.041.412,96	237.122.162,15	233.314.589,74	379.726.823,22	38,06%
4 - BIENES DE USO	952.864.123,97	271.660.312,19	267.653.875,54	685.210.248,43	28,09%
5 - TRANSFERENCIAS	738.402.646,93	179.033.633,14	179.033.633,14	559.369.013,79	24,25%
6 - ACTIVOS FINANCIEROS	224.766.905,00	52.717.038,02	52.717.038,02	172.049.866,98	23,45%
<b>TOTAL</b>	<b>3.246.951.814,22</b>	<b>1.052.475.518,38</b>	<b>1.039.748.254,53</b>	<b>2.207.203.559,69</b>	<b>32,02%</b>

**ORGANISMOS DESCENTRALIZADOS**  
**ESTADO DE EJECUCION PRESUPUESTARIA DE GASTOS**  
**PORCENTAJE DE EJECUCION DEL GASTO POR INCISO**  
**- AL 30/06/2016 -**

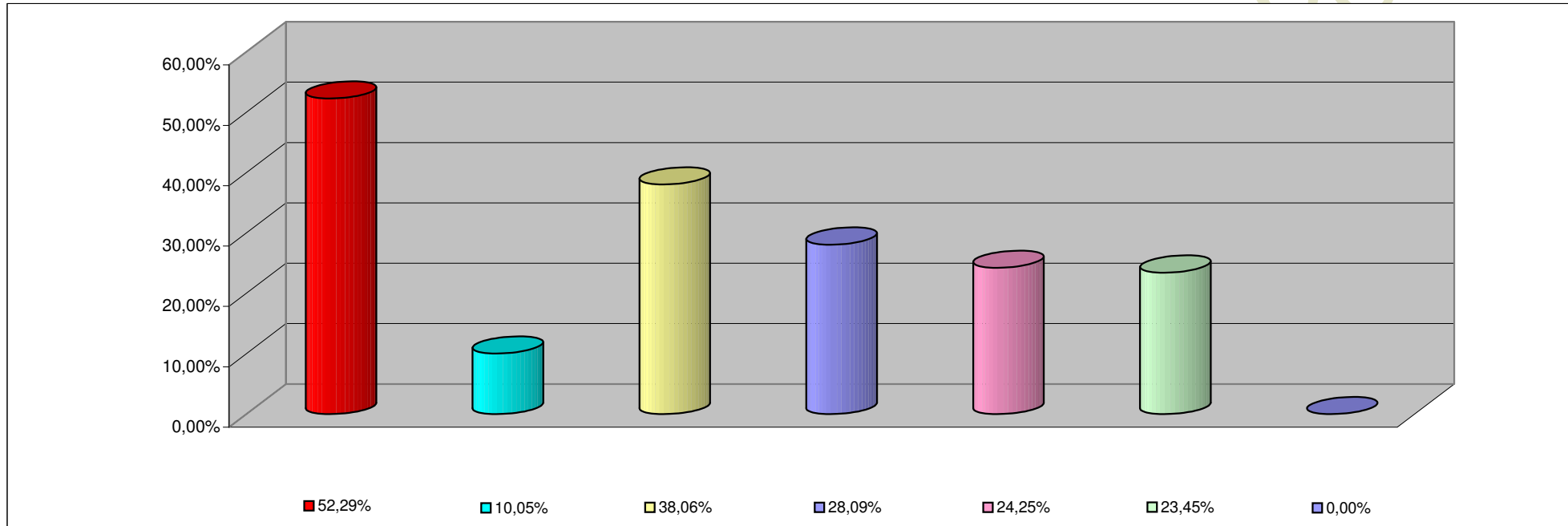

<b>INCISO</b>	<b>PORCENTAJE DE EJECUCION</b>
1 - GASTOS EN PERSONAL	52,29%
2 - BIENES DE CONSUMO	10,05%
3 - SERVICIOS NO PERSONALES	38,06%
4 - BIENES DE USO	28,09%
5 - TRANSFERENCIAS	24,25%
6 - ACTIVOS FINANCIEROS	23,45%
7- SERV. DE LA DEUDA D. O. P.	0,00%

**INFORMACION SOBRE EL ESTADO DE EJECUCION PRESUPUESTARIA DE GASTOS  
- AL 30/06/2016 -**

**INSTITUCIONES DE LA SEGURIDAD SOCIAL**

<b>OBJETO DE GASTO</b>	<b>CREDITO VIGENTE EJERCICIO 2016 (1)</b>	<b>COMPROMETIDO ACTUAL (2)</b>	<b>DEVENGADO ACTUAL (3)</b>	<b>DIFERENCIA CREDITO - DEVENGADO (4=1-3)</b>	<b>PORCENTAJE EN EJECUCION (5=3/1)</b>
1 - GASTOS EN PERSONAL	87.574.535,00	44.103.718,85	44.103.718,85	43.470.816,15	50,36%
2 - BIENES DE CONSUMO	460.786.941,99	148.605.644,47	148.323.227,21	312.463.714,78	32,19%
3 - SERVICIOS NO PERSONALES	1.110.156.288,12	433.589.346,36	433.417.253,36	676.739.034,76	39,04%
4 - BIENES DE USO	8.933.990,00	400.819,01	400.819,01	8.533.170,99	4,49%
5 - TRANSFERENCIAS	432.800,00	84.000,00	84.000,00	348.800,00	19,41%
<b>TOTAL</b>	<b>1.667.884.555,11</b>	<b>626.783.528,69</b>	<b>626.329.018,43</b>	<b>1.041.555.536,68</b>	<b>37,55%</b>

**INSTITUCIONES DE LA SEGURIDAD SOCIAL  
ESTADO DE EJECUCION PRESUPUESTARIA DE GASTOS  
PORCENTAJE DE EJECUCION DEL GASTO POR INCISO  
- AL 30/06/2016 -**

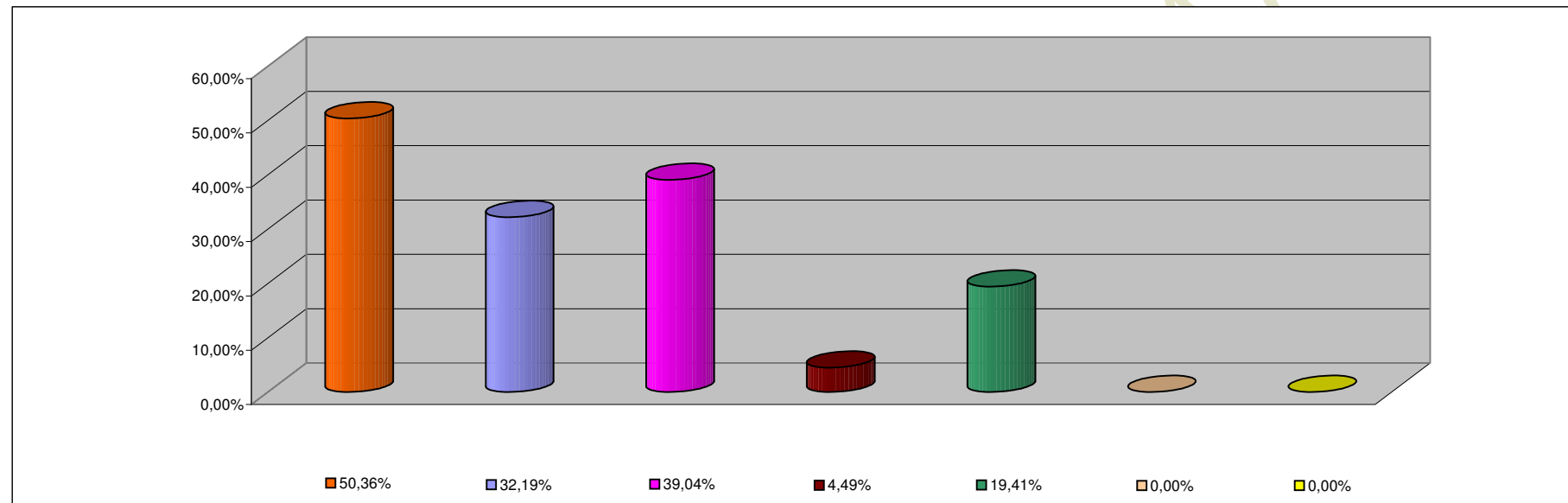

<b>INCISO</b>	<b>PORCENTAJE DE EJECUCION</b>
1 - GASTOS EN PERSONAL	50,36%
2 - BIENES DE CONSUMO	32,19%
3 - SERVICIOS NO PERSONALES	39,04%
4 - BIENES DE USO	4,49%
5 - TRANSFERENCIAS	19,41%
6 - ACTIVOS FINANCIEROS	0,00%
7 - SERV. DE LA DEUDA D.O.P.	0,00%